



DATOS COVID-19 COMUNIDAD DE MADRID

16/05/2020.
(Datos cierre día anterior)

POSITIVOS PCR

205
(casos nuevos notificados incorporados)

38
(casos nuevos notificados de las últimas 24h)

66.210
(acumulados)

Positivos Test anticuerpos

200
(nuevos)

5.293
(acumulados)

Fallecidos Hospitales

17
(en el día)

8.826
(acumulado)

Datos sanidad mortuoria.

Fallecidos*

4.510. Centros sociosanitarios

8.640. Hospitales

844. Domicilios.

24. otros lugares

14.018.(Total)

Pacientes Hospitalizados

1.825
(ingresados en el día)

42.157
(acumulados)

Pacientes en UCI

348
(ingresados en el día)

3.577
(acumulados)

Atención domiciliaria por Atención primaria

9.883
(seguimiento en el día)

293.137
(total pacientes en seguimiento)

Altas Hospitalarias

203
(en el día)

40.586
(acumuladas)

Fuente: Dirección General de Salud Pública, Servicio Madrileño de Salud y hospitales privados

*Fallecidos con sospecha o con confirmación de Covid-19 según certificado de defunción.

Casos positivos de Covid-19 notificados por PCR

La Comunidad de Madrid consolida diariamente la serie de casos confirmados por PCR, asignando a los casos nuevos notificados la fecha en la que se toma la muestra. Se realiza una actualización diaria de la serie de casos que se adjunta.

Fecha Notificación	Total Diario	Total Acumulado
25/02/2020	1	1
26/02/2020	4	5
27/02/2020	4	9
28/02/2020	10	19
29/02/2020	7	26
01/03/2020	26	52
02/03/2020	42	94
03/03/2020	46	140
04/03/2020	58	198
05/03/2020	112	310
06/03/2020	203	513
07/03/2020	222	735
08/03/2020	264	999
09/03/2020	505	1504
10/03/2020	704	2208
11/03/2020	727	2935
12/03/2020	785	3720
13/03/2020	940	4660
14/03/2020	901	5561
15/03/2020	813	6374
16/03/2020	1259	7633
17/03/2020	1948	9581
18/03/2020	1751	11332
19/03/2020	2043	13375
20/03/2020	2322	15697
21/03/2020	1674	17371
22/03/2020	1503	18874
23/03/2020	2670	21544
24/03/2020	2902	24446
25/03/2020	2943	27389
26/03/2020	3367	30756
27/03/2020	2362	33118
28/03/2020	1022	34140
29/03/2020	872	35012
30/03/2020	2545	37557
31/03/2020	1800	39357
01/04/2020	1787	41144
02/04/2020	1835	42979
03/04/2020	1741	44720
04/04/2020	891	45611
05/04/2020	526	46137

Fecha Notificación	Total Diario	Total Acumulado
06/04/2020	1563	47700
07/04/2020	1390	49090
08/04/2020	1416	50506
09/04/2020	949	51455
10/04/2020	862	52317
11/04/2020	541	52858
12/04/2020	341	53199
13/04/2020	994	54193
14/04/2020	1101	55294
15/04/2020	903	56197
16/04/2020	838	57035
17/04/2020	816	57851
18/04/2020	485	58336
19/04/2020	206	58542
20/04/2020	619	59161
21/04/2020	636	59797
22/04/2020	680	60477
23/04/2020	432	60909
24/04/2020	510	61419
25/04/2020	232	61651
26/04/2020	129	61780
27/04/2020	590	62370
28/04/2020	490	62860
29/04/2020	347	63207
30/04/2020	287	63494
01/05/2020	138	63632
02/05/2020	117	63749
03/05/2020	112	63861
04/05/2020	323	64184
05/05/2020	325	64509
06/05/2020	275	64784
07/05/2020	233	65017
08/05/2020	217	65234
09/05/2020	83	65317
10/05/2020	52	65369
11/05/2020	189	65558
12/05/2020	230	65788
13/05/2020	239	66027
14/05/2020	145	66172
15/05/2020	38	66210



Evolución casos positivos de Covid-19 notificados por PCR

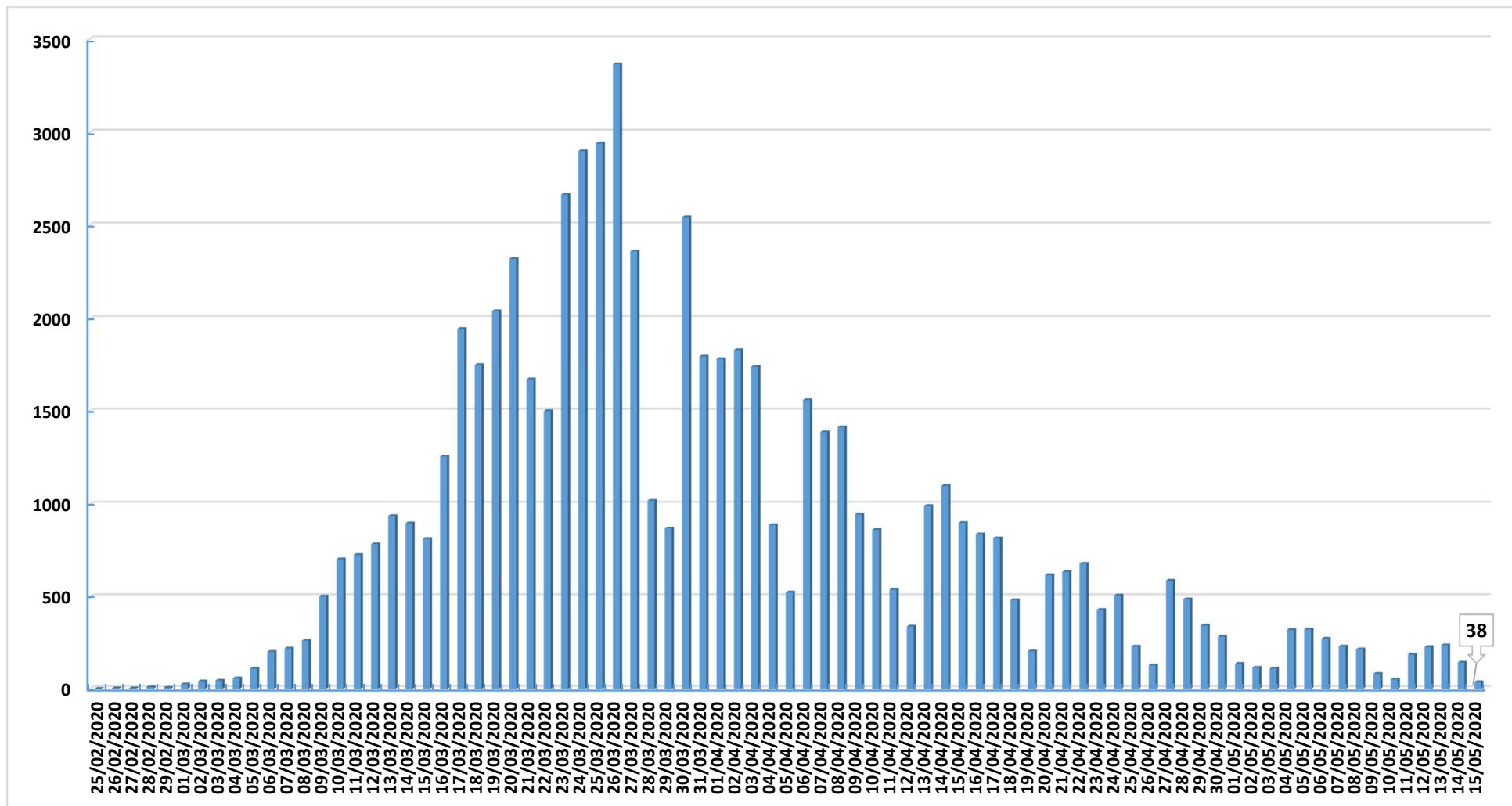

Fuente: Dirección General de Salud Pública.



Evolución casos hospitalizados y UCI

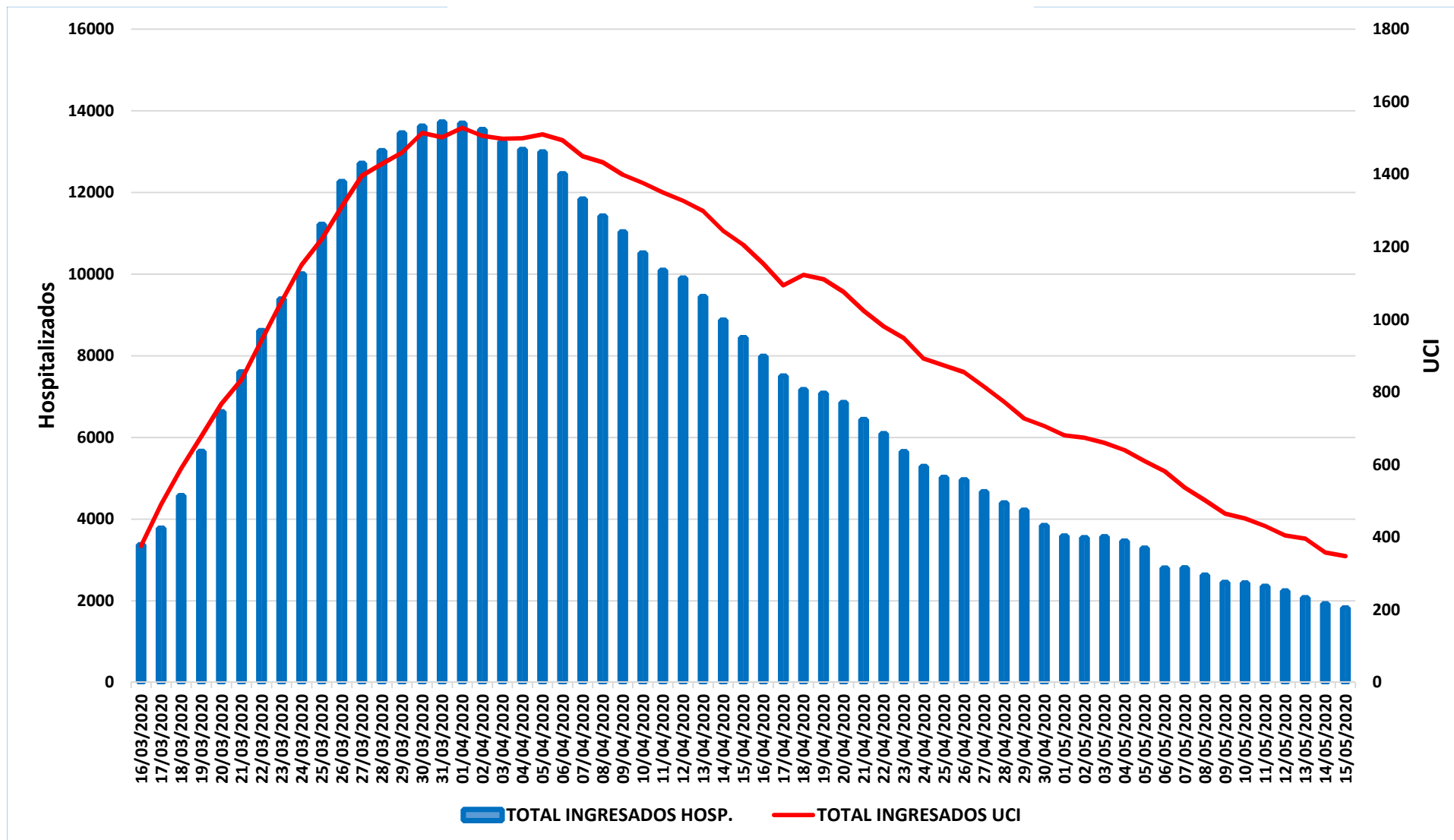

Fuente: SERMAS y hospitales privados.



Evolución ingresos y altas

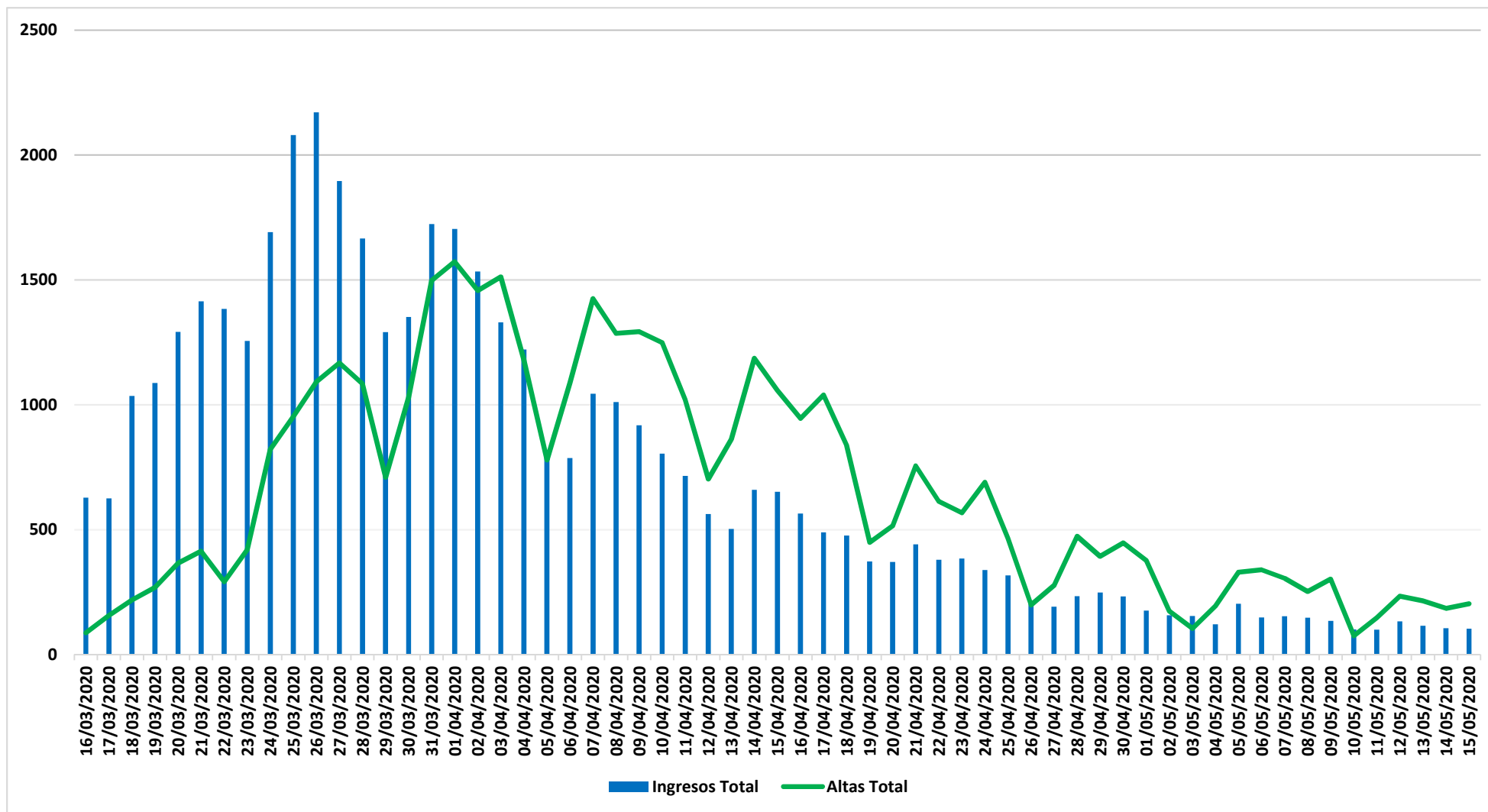

Fuente: SERMAS y hospitales privados.



Situación epidemiológica COVID-19 16/05/2020

Tasas de incidencia acumulada (últimos 14 días)
Casos confirmados/100.000 habitantes

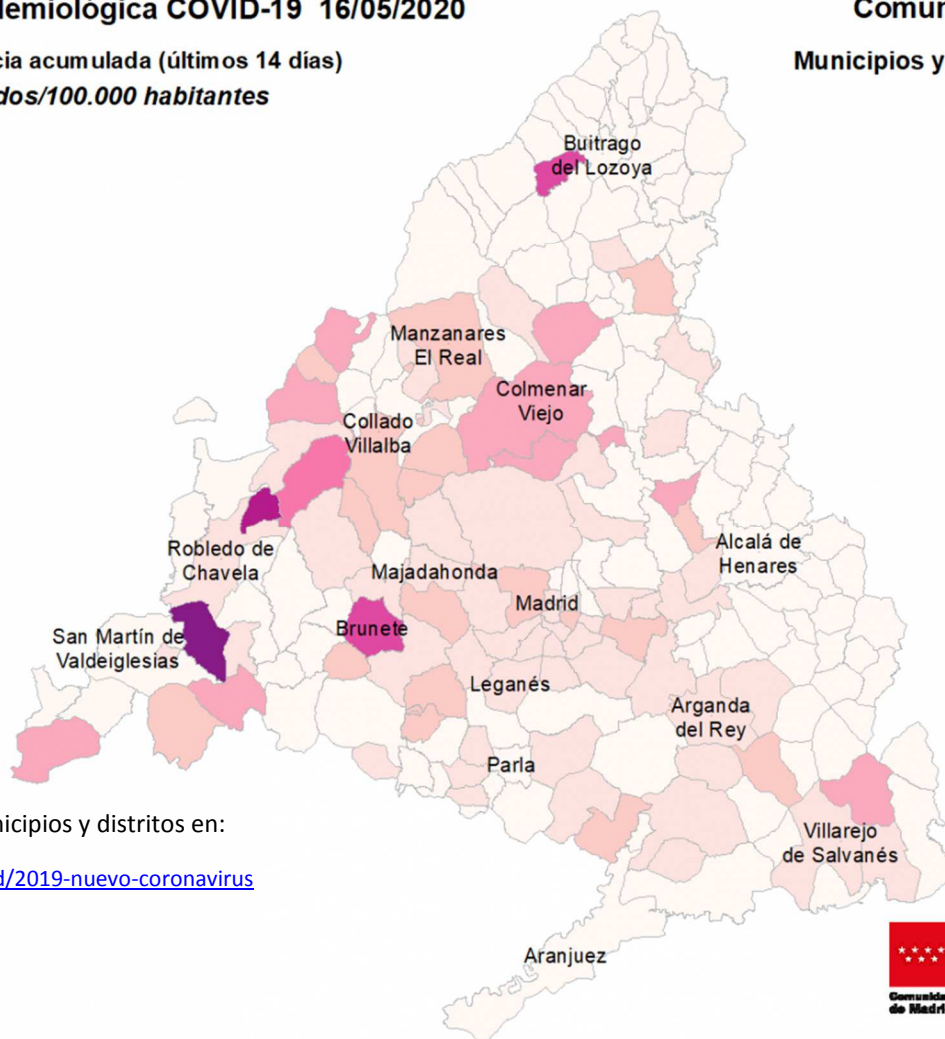
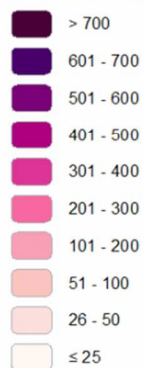

Comunidad de Madrid Municipios y Distritos (Madrid)

Consulta toda la información sobre los municipios y distritos en:

<https://www.comunidad.madrid/servicios/salud/2019-nuevo-coronavirus>

10 Km





Evolución fallecidos

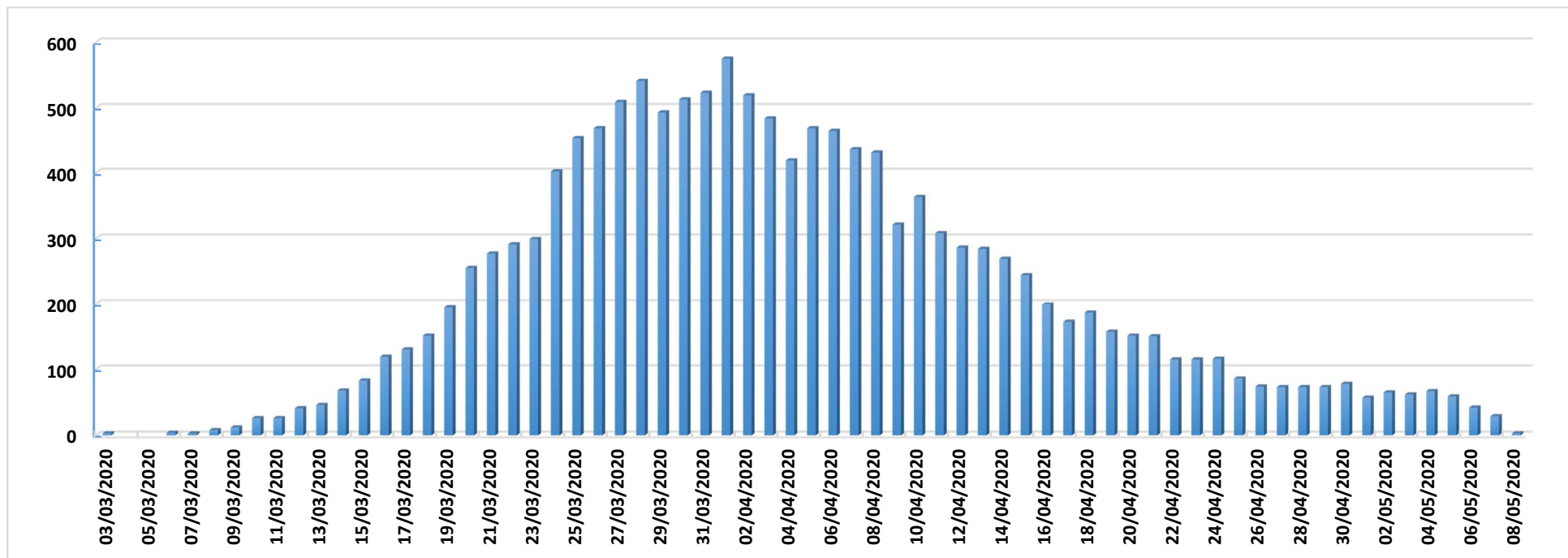

Datos Sanidad Mortuoria *	
Hospitales	8.640
Domicilios	844
Centros sociosanitarios	4.510
Otros lugares	24
Total	14.018

*Fallecidos con sospecha o con confirmación de Covid-19 según certificado de defunción.

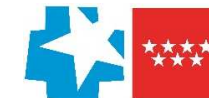

Fallecidos según edad y sexo

Edad	Mujeres	Hombres	Total
0-9	1	5	6
10-19	1	1	2
20-29	3	5	8
30-39	11	13	24
40-49	31	72	103
50-59	114	261	375
60-69	271	680	951
70-79	857	1.732	2.589
80-89	2.548	2.963	5.511
90>	2.672	1.519	4.191
Edad no confirmada*	120	138	258
Total general	6.629	7.389	14.018

*Sin fecha de nacimiento en el certificado de defunción

