

DATOS COVID-19 COMUNIDAD DE MADRID

15/05/2020.
(Datos cierre día anterior)

POSITIVOS PCR

312
(casos nuevos notificados incorporados)

49
(casos nuevos notificados de las ultimas 24h)

66.005
(acumulados)

Positivos Test anticuerpos

135
(nuevos)

5.093
(acumulados)

Fallecidos Hospitales

30
(en el día)

8.809
(acumulado)

Datos sanidad mortuoria. Fallecidos*

4.510. Centros sociosanitarios

8.640. Hospitales

844. Domicilios.

24. otros lugares

14.018.(Total)

Pacientes Hospitalizados

1.927
(ingresados en el día)

42.057
(acumulados)

Pacientes en UCI

358
(ingresados en el día)

3.574
(acumulados)

Atención domiciliaria por Atención primaria

8.331
(seguimiento en el día)

291.435
(total pacientes en seguimiento)

Altas Hospitalarias

184
(en el día)

40.383
(acumuladas)

Fuente: Dirección General de Salud Pública, Servicio Madrileño de Salud y hospitales privados

*Fallecidos con sospecha o con confirmación de Covid-19 según certificado de defunción.

Casos positivos de Covid-19 notificados por PCR

La Comunidad de Madrid consolida diariamente la serie de casos confirmados por PCR, asignando a los casos nuevos notificados la fecha en la que se toma la muestra. Se realiza una actualización diaria de la serie de casos que se adjunta.

Fecha Notificación	Total Diario	Total Acumulado
Fecha Notificación	Total Diario	Total Acumulado
25/02/2020	1	1
26/02/2020	4	5
27/02/2020	4	9
28/02/2020	10	19
29/02/2020	7	26
01/03/2020	25	51
02/03/2020	42	93
03/03/2020	46	139
04/03/2020	58	197
05/03/2020	112	309
06/03/2020	203	512
07/03/2020	222	734
08/03/2020	263	997
09/03/2020	505	1502
10/03/2020	704	2206
11/03/2020	726	2932
12/03/2020	784	3716
13/03/2020	940	4656
14/03/2020	901	5557
15/03/2020	813	6370
16/03/2020	1259	7629
17/03/2020	1948	9577
18/03/2020	1751	11328
19/03/2020	2043	13371
20/03/2020	2322	15693
21/03/2020	1674	17367
22/03/2020	1503	18870
23/03/2020	2670	21540
24/03/2020	2902	24442
25/03/2020	2942	27384
26/03/2020	3367	30751
27/03/2020	2358	33109
28/03/2020	1022	34131
29/03/2020	872	35003
30/03/2020	2544	37547
31/03/2020	1800	39347
01/04/2020	1786	41133
02/04/2020	1835	42968
03/04/2020	1740	44708
04/04/2020	890	45598

Fecha Notificación	Total Diario	Total Acumulado
05/04/2020	526	46124
06/04/2020	1563	47687
07/04/2020	1390	49077
08/04/2020	1415	50492
09/04/2020	949	51441
10/04/2020	861	52302
11/04/2020	540	52842
12/04/2020	341	53183
13/04/2020	991	54174
14/04/2020	1098	55272
15/04/2020	903	56175
16/04/2020	838	57013
17/04/2020	816	57829
18/04/2020	486	58315
19/04/2020	206	58521
20/04/2020	619	59140
21/04/2020	631	59771
22/04/2020	679	60450
23/04/2020	430	60880
24/04/2020	510	61390
25/04/2020	232	61622
26/04/2020	129	61751
27/04/2020	589	62340
28/04/2020	490	62830
29/04/2020	346	63176
30/04/2020	285	63461
01/05/2020	138	63599
02/05/2020	117	63716
03/05/2020	111	63827
04/05/2020	324	64151
05/05/2020	320	64471
06/05/2020	275	64746
07/05/2020	233	64979
08/05/2020	217	65196
09/05/2020	82	65278
10/05/2020	52	65330
11/05/2020	184	65514
12/05/2020	226	65740
13/05/2020	216	65956
14/05/2020	49	66005

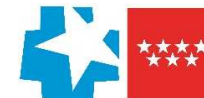

Evolución casos positivos de Covid-19 notificados por PCR

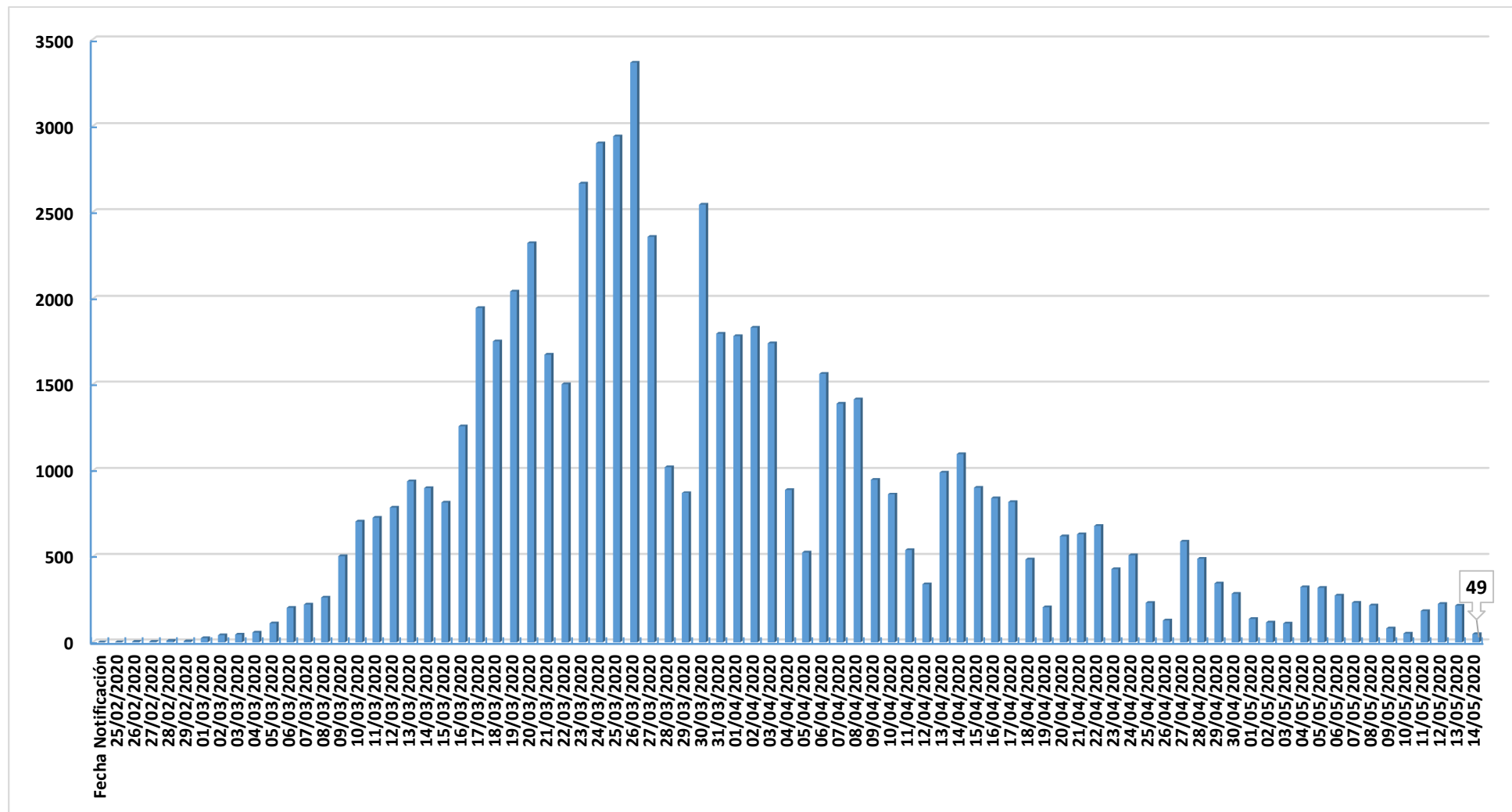

Fuente: Dirección General de Salud Pública.

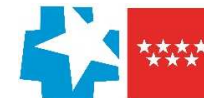

Evolución casos hospitalizados y UCI

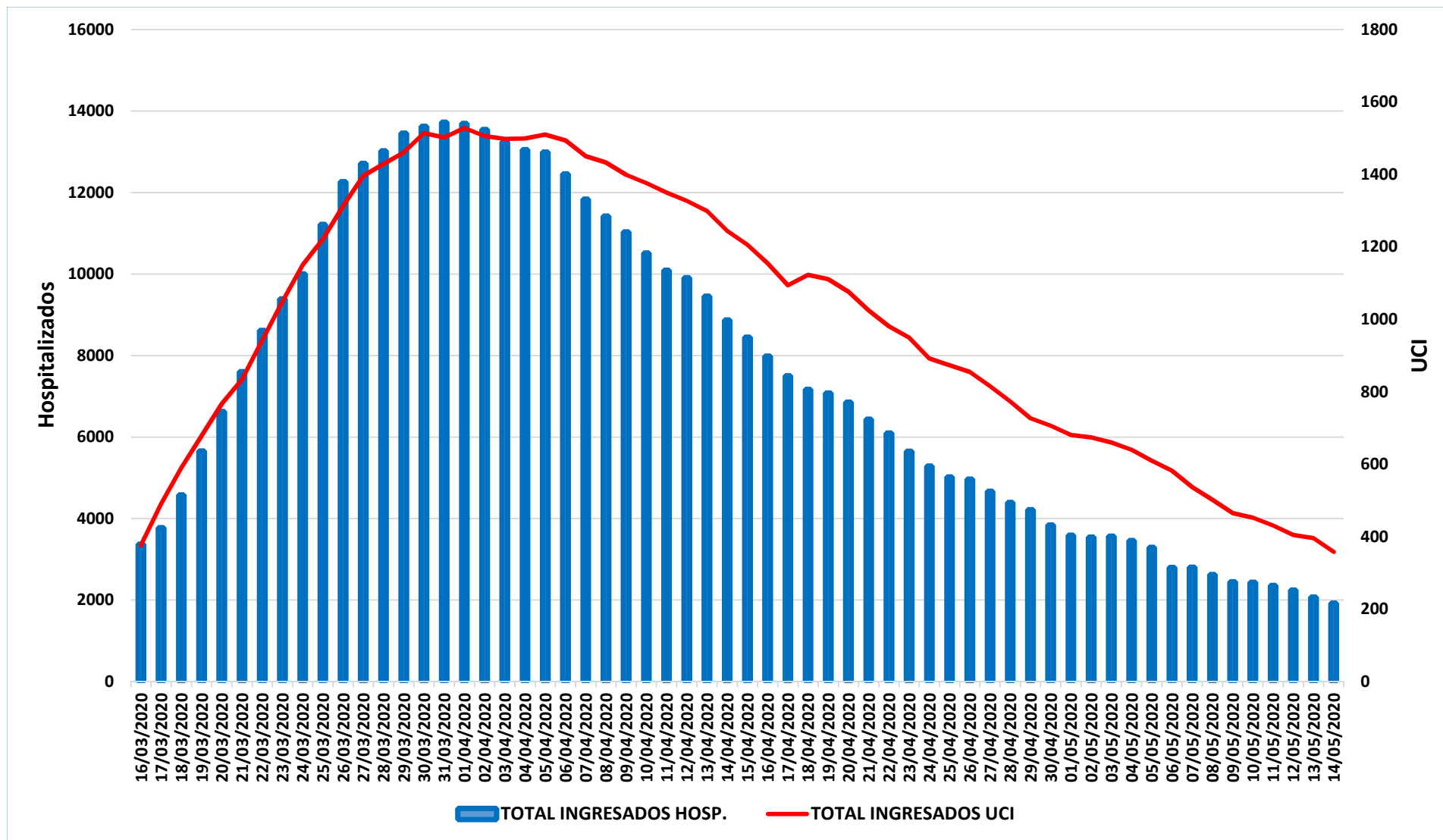

Fuente: SERMAS y hospitales privados.



Evolución ingresos y altas

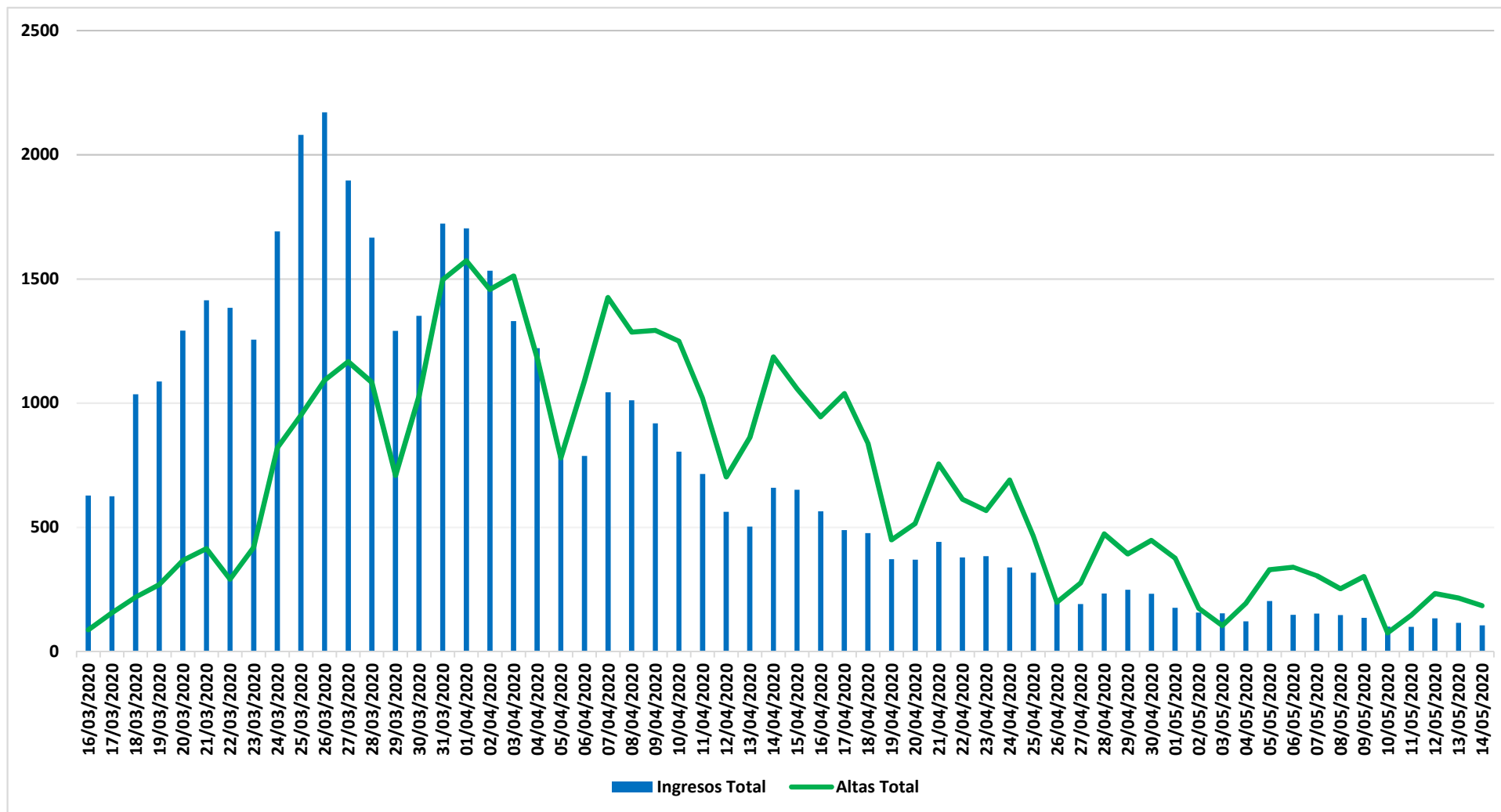

Fuente: SERMAS y hospitales privados.

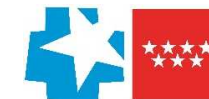

Situación epidemiológica COVID-19 15/05/2020

Comunidad de Madrid

Tasa de incidencia acumulada (últimos 14 días)

Municipios y Distritos (Madrid)

Casos confirmados/100.000 habitantes

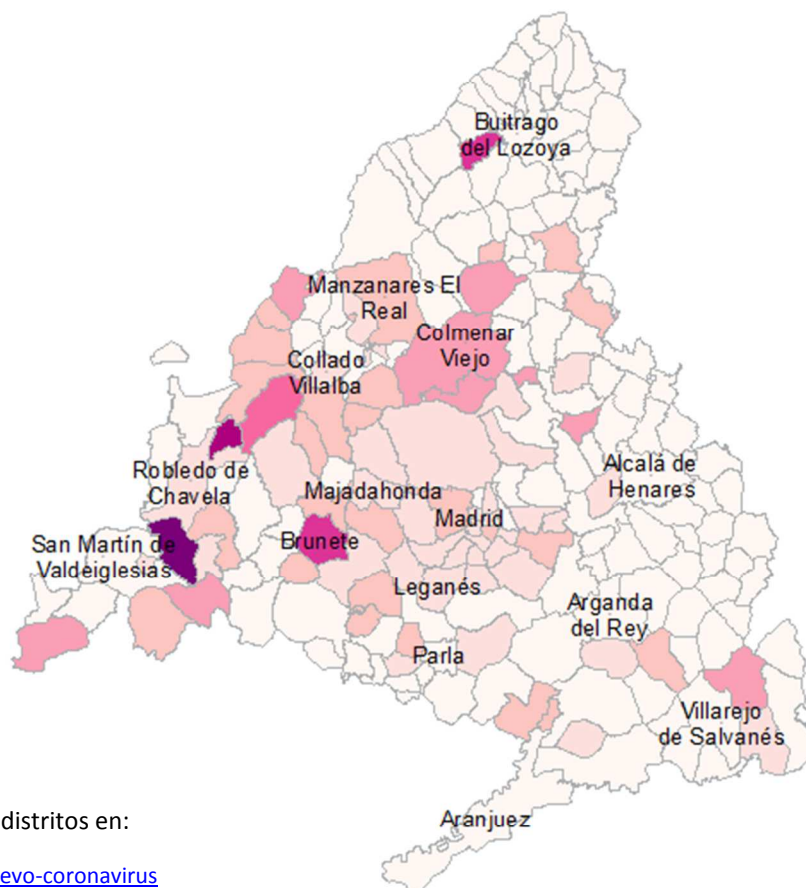
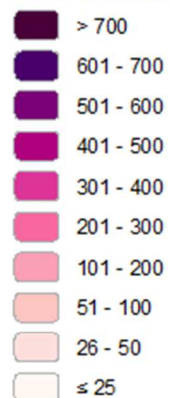

Consulta toda la información sobre los municipios y distritos en:

<https://www.comunidad.madrid/servicios/salud/2019-nuevo-coronavirus>

10 Km



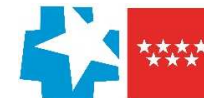

Evolución fallecidos

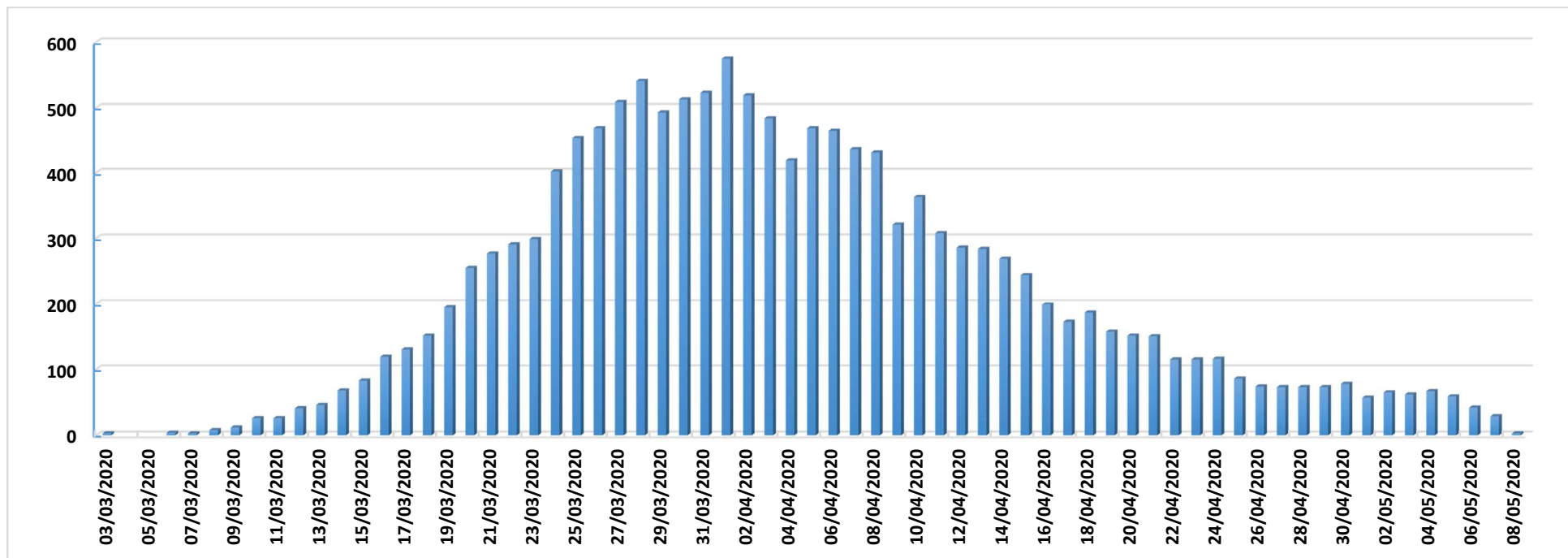

Datos Sanidad Mortuoria *	
Hospitales	8.640
Domicilios	844
Centros sociosanitarios	4.510
Otros lugares	24
Total	14.018

*Fallecidos con sospecha o con confirmación de Covid-19 según certificado de defunción.

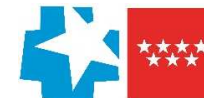

Fallecidos según edad y sexo

Edad	Mujeres	Hombres	Total
0-9	1	5	6
10-19	1	1	2
20-29	3	5	8
30-39	11	13	24
40-49	31	72	103
50-59	114	261	375
60-69	271	680	951
70-79	857	1.732	2.589
80-89	2.548	2.963	5.511
90>	2.672	1.519	4.191
Edad no confirmada*	120	138	258
Total general	6.629	7.389	14.018

*Sin fecha de nacimiento en el certificado de defunción

