



DATOS COVID-19 COMUNIDAD DE MADRID

14/05/2020.
(Datos cierre día anterior)

POSITIVOS PCR

424
(casos nuevos notificados incorporados)

88
(casos nuevos notificados de las últimas 24h)

65.693
(acumulados)

Positivos Test anticuerpos

0
(nuevos)

4.958
(acumulados)

Fallecidos Hospitalares

19
(en el día)

8.779
(acumulado)

Datos sanidad mortuoria. Fallecidos*

4.491. Centros sociosanitarios

8.573. Hospitales

843. Domicilios.

24. otros lugares

13.931.(Total)

Pacientes Hospitalizados

2.076
(ingresados en el día)

41.962
(acumulados)

Pacientes en UCI

396
(ingresados en el día)

3.564
(acumulados)

Atención domiciliar por Atención primaria

8.152
(seguimiento en el día)

289.596
(total pacientes en seguimiento)

Altas Hospitalarias

215
(en el día)

40.199
(acumuladas)

Fuente: Dirección General de Salud Pública, Servicio Madrileño de Salud y hospitales privados

*Fallecidos con sospecha o con confirmación de Covid-19 según certificado de defunción.

Casos positivos de Covid-19 notificados por PCR

La Comunidad de Madrid consolida diariamente la serie de casos confirmados por PCR, asignando a los casos nuevos notificados la fecha en la que se toma la muestra. Se realiza una actualización diaria de la serie de casos que se adjunta.

Fecha Notificación	Total Diario	Total Acumulado
25/02/2020	1	1
26/02/2020	4	5
27/02/2020	4	9
28/02/2020	10	19
29/02/2020	7	26
01/03/2020	25	51
02/03/2020	42	93
03/03/2020	46	139
04/03/2020	58	197
05/03/2020	112	309
06/03/2020	203	512
07/03/2020	221	733
08/03/2020	263	996
09/03/2020	504	1500
10/03/2020	704	2204
11/03/2020	726	2930
12/03/2020	784	3714
13/03/2020	940	4654
14/03/2020	900	5554
15/03/2020	813	6367
16/03/2020	1259	7626
17/03/2020	1948	9574
18/03/2020	1750	11324
19/03/2020	2043	13367
20/03/2020	2322	15689
21/03/2020	1674	17363
22/03/2020	1503	18866
23/03/2020	2669	21535
24/03/2020	2902	24437
25/03/2020	2942	27379
26/03/2020	3366	30745
27/03/2020	2358	33103
28/03/2020	1022	34125
29/03/2020	872	34997
30/03/2020	2543	37540
31/03/2020	1800	39340
01/04/2020	1782	41122
02/04/2020	1831	42953
03/04/2020	1732	44685
04/04/2020	888	45573
05/04/2020	524	46097

Fecha Notificación	Total Diario	Total Acumulado
06/04/2020	1560	47657
07/04/2020	1389	49046
08/04/2020	1413	50459
09/04/2020	947	51406
10/04/2020	860	52266
11/04/2020	538	52804
12/04/2020	339	53143
13/04/2020	990	54133
14/04/2020	1091	55224
15/04/2020	903	56127
16/04/2020	837	56964
17/04/2020	814	57778
18/04/2020	485	58263
19/04/2020	205	58468
20/04/2020	617	59085
21/04/2020	626	59711
22/04/2020	679	60390
23/04/2020	429	60819
24/04/2020	509	61328
25/04/2020	232	61560
26/04/2020	129	61689
27/04/2020	587	62276
28/04/2020	484	62760
29/04/2020	345	63105
30/04/2020	284	63389
01/05/2020	121	63510
02/05/2020	117	63627
03/05/2020	112	63739
04/05/2020	325	64064
05/05/2020	311	64375
06/05/2020	270	64645
07/05/2020	231	64876
08/05/2020	214	65090
09/05/2020	79	65169
10/05/2020	51	65220
11/05/2020	179	65399
12/05/2020	206	65605
13/05/2020	88	65693

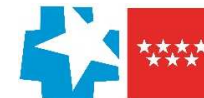

Evolución casos positivos de Covid-19 notificados por PCR

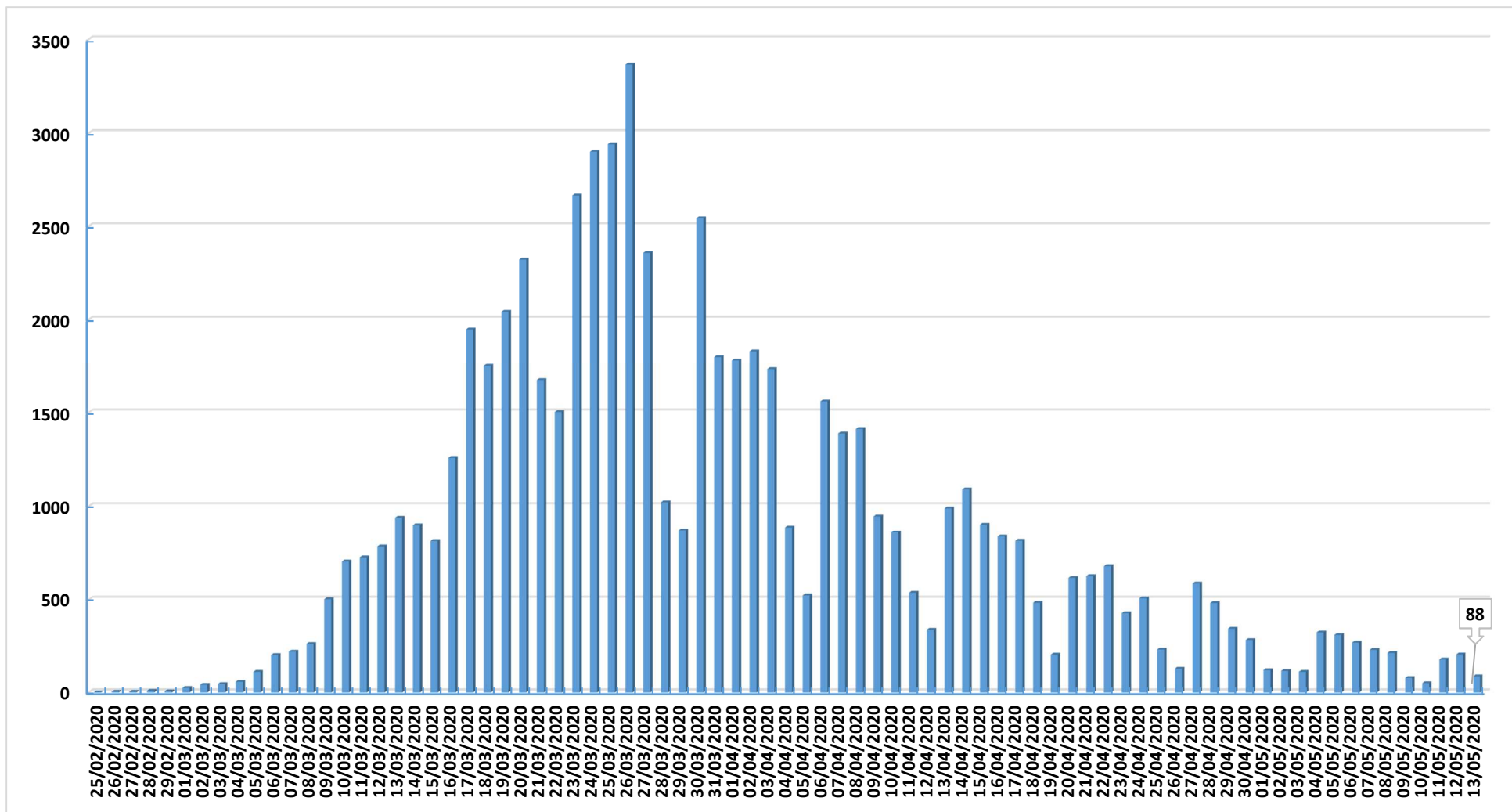

Fuente: Dirección General de Salud Pública.



Evolución casos hospitalizados y UCI

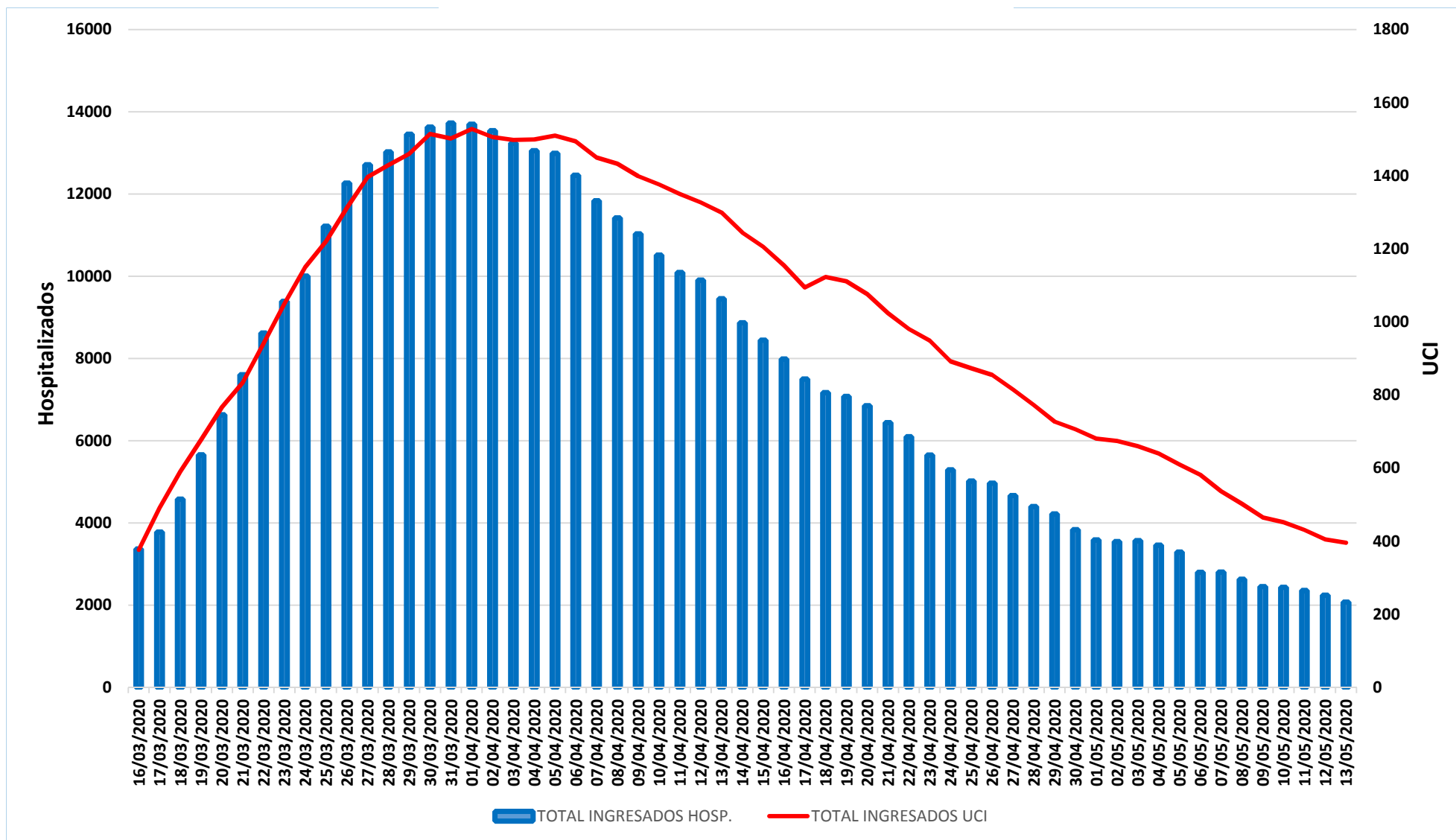

Fuente: SERMAS y hospitales privados.



Evolución ingresos y altas

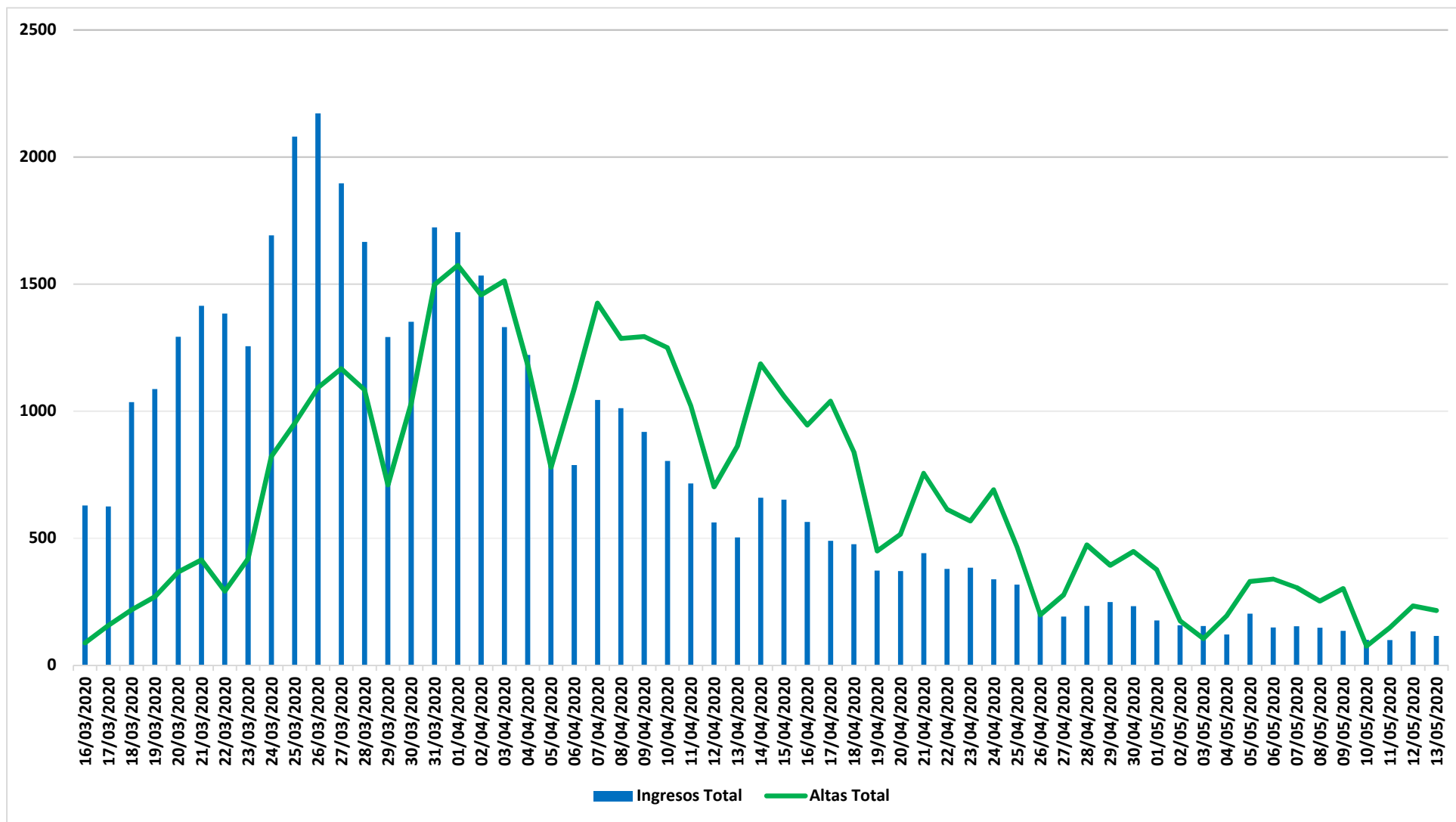

Fuente: SERMAS y hospitales privados.

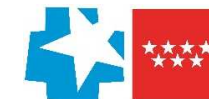

Situación epidemiológica COVID-19 14/05/2020

Comunidad de Madrid

Tasa de incidencia acumulada (últimos 14 días)

Municipios y Distritos (Madrid)

Casos confirmados/100.000 habitantes

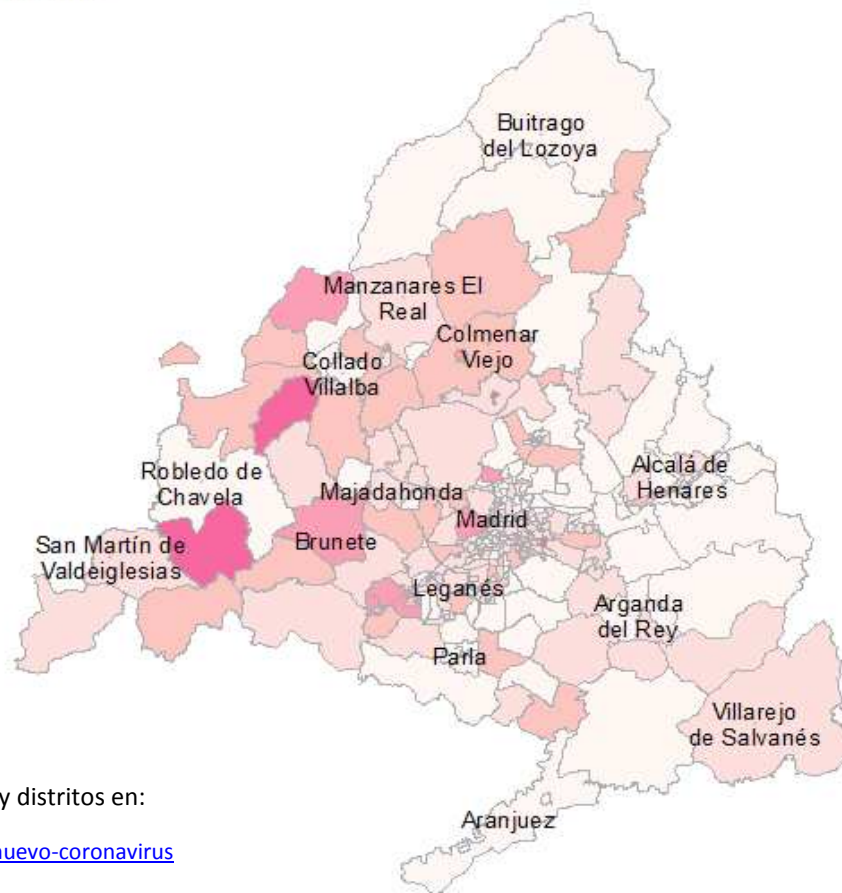
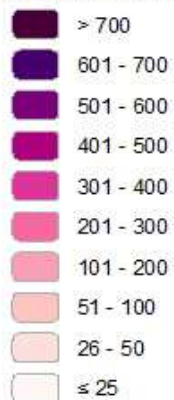

Consulta toda la información sobre los municipios y distritos en:

<https://www.comunidad.madrid/servicios/salud/2019-nuevo-coronavirus>

10 Km



Evolución fallecidos

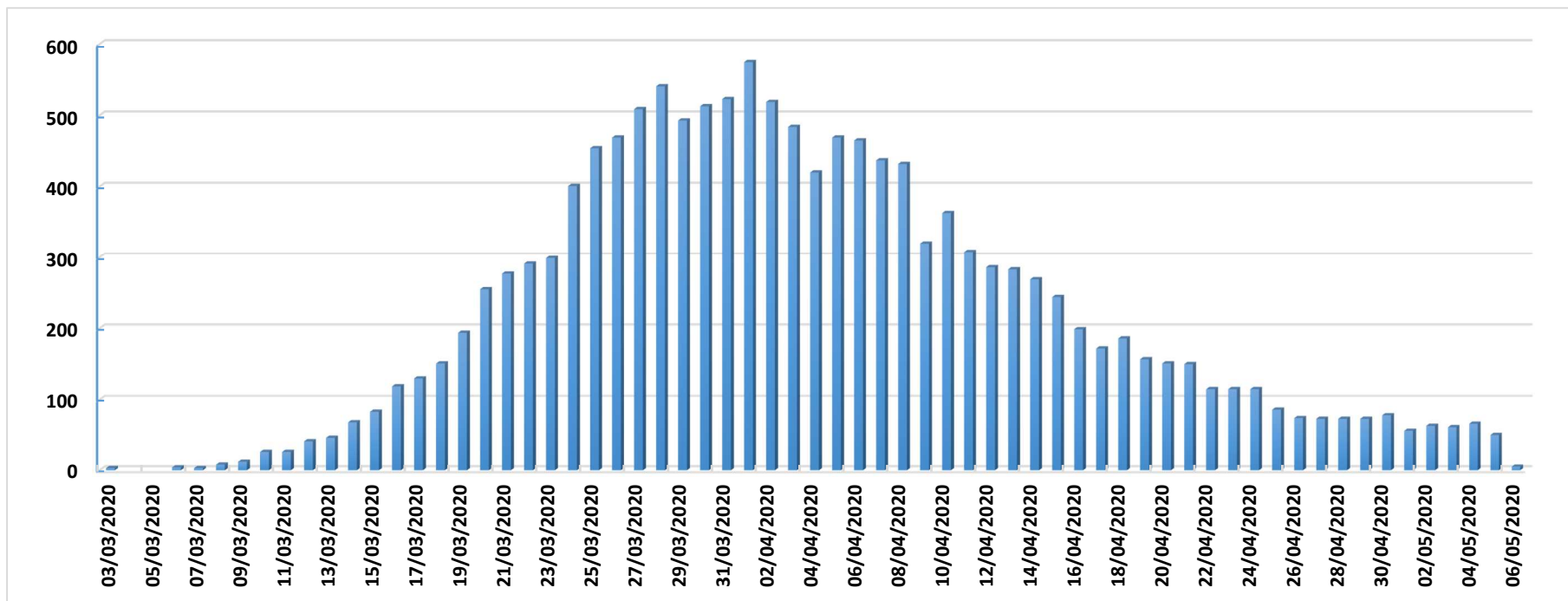

Datos Sanidad Mortuoria *	
Hospitales	8.573
Domicilios	843
Centros sociosanitarios	4.491
Otros lugares	24
Total	13.931

*Fallecidos con sospecha o con confirmación de Covid-19 según certificado de defunción.

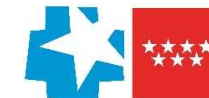

Fallecidos según edad y sexo

Edad	Mujeres	Hombres	Total
0-9	1	5	6
10-19	1	1	2
20-29	3	5	8
30-39	11	12	23
40-49	31	72	103
50-59	113	256	369
60-69	267	671	938
70-79	852	1.720	2.572
80-89	2.532	2.954	5.486
90>	2.654	1.512	4.166
Edad no confirmada*	120	138	258
Total general	6.585	7.346	13.931

*Sin fecha de nacimiento en el certificado de defunción

