



DATOS COVID-19 COMUNIDAD DE MADRID

13/05/2020.
(Datos cierre día anterior)

POSITIVOS PCR

297
(casos nuevos notificados incorporados)

75
(casos nuevos notificados de las últimas 24h)

65.269
(acumulados)

Positivos Test anticuerpos

81
(nuevos)

4.958
(acumulados)

Fallecidos Hospitales

40
(en el día)

8.760
(acumulado)

Datos sanidad mortuoria. Fallecidos*

4.491. Centros sociosanitarios

8.573. Hospitales

843. Domicilios.

24. otros lugares

13.931.(Total)

Pacientes Hospitalizados

2.244
(ingresados en el día)

41.856
(acumulados)

Pacientes en UCI

405
(ingresados en el día)

3.555
(acumulados)

Atención domiciliaria por Atención primaria

13.310
(seguimiento en el día)

287.877
(total pacientes en seguimiento)

Altas Hospitalarias

233
(en el día)

39.984
(acumuladas)

Fuente: Dirección General de Salud Pública, Servicio Madrileño de Salud y hospitales privados

*Fallecidos con sospecha o con confirmación de Covid-19 según certificado de defunción.

Casos positivos de Covid-19 notificados por PCR

La Comunidad de Madrid consolida diariamente la serie de casos confirmados por PCR, asignando a los casos nuevos notificados la fecha en la que se toma la muestra. Se realiza una actualización diaria de la serie de casos que se adjunta.

Fecha Notificación	Total Diario	Total Acumulado
25/02/2020	1	1
26/02/2020	4	5
27/02/2020	4	9
28/02/2020	10	19
29/02/2020	7	26
01/03/2020	25	51
02/03/2020	42	93
03/03/2020	46	139
04/03/2020	57	196
05/03/2020	112	308
06/03/2020	203	511
07/03/2020	221	732
08/03/2020	263	995
09/03/2020	504	1499
10/03/2020	704	2203
11/03/2020	726	2929
12/03/2020	784	3713
13/03/2020	940	4653
14/03/2020	900	5553
15/03/2020	812	6365
16/03/2020	1259	7624
17/03/2020	1947	9571
18/03/2020	1750	11321
19/03/2020	2043	13364
20/03/2020	2322	15686
21/03/2020	1674	17360
22/03/2020	1503	18863
23/03/2020	2668	21531
24/03/2020	2894	24425
25/03/2020	2942	27367
26/03/2020	3366	30733
27/03/2020	2357	33090
28/03/2020	1022	34112
29/03/2020	872	34984
30/03/2020	2543	37527
31/03/2020	1800	39327
01/04/2020	1779	41106
02/04/2020	1828	42934
03/04/2020	1726	44660
04/04/2020	886	45546

Fecha Notificación	Total Diario	Total Acumulado
05/04/2020	521	46067
06/04/2020	1559	47626
07/04/2020	1387	49013
08/04/2020	1413	50426
09/04/2020	946	51372
10/04/2020	852	52224
11/04/2020	537	52761
12/04/2020	337	53098
13/04/2020	973	54071
14/04/2020	1088	55159
15/04/2020	900	56059
16/04/2020	831	56890
17/04/2020	809	57699
18/04/2020	485	58184
19/04/2020	206	58390
20/04/2020	608	58998
21/04/2020	591	59589
22/04/2020	676	60265
23/04/2020	428	60693
24/04/2020	508	61201
25/04/2020	231	61432
26/04/2020	129	61561
27/04/2020	582	62143
28/04/2020	478	62621
29/04/2020	342	62963
30/04/2020	274	63237
01/05/2020	117	63354
02/05/2020	117	63471
03/05/2020	110	63581
04/05/2020	316	63897
05/05/2020	302	64199
06/05/2020	269	64468
07/05/2020	226	64694
08/05/2020	212	64906
09/05/2020	77	64983
10/05/2020	51	65034
11/05/2020	160	65194
12/05/2020	75	65269



Evolución casos positivos de Covid-19 notificados por PCR

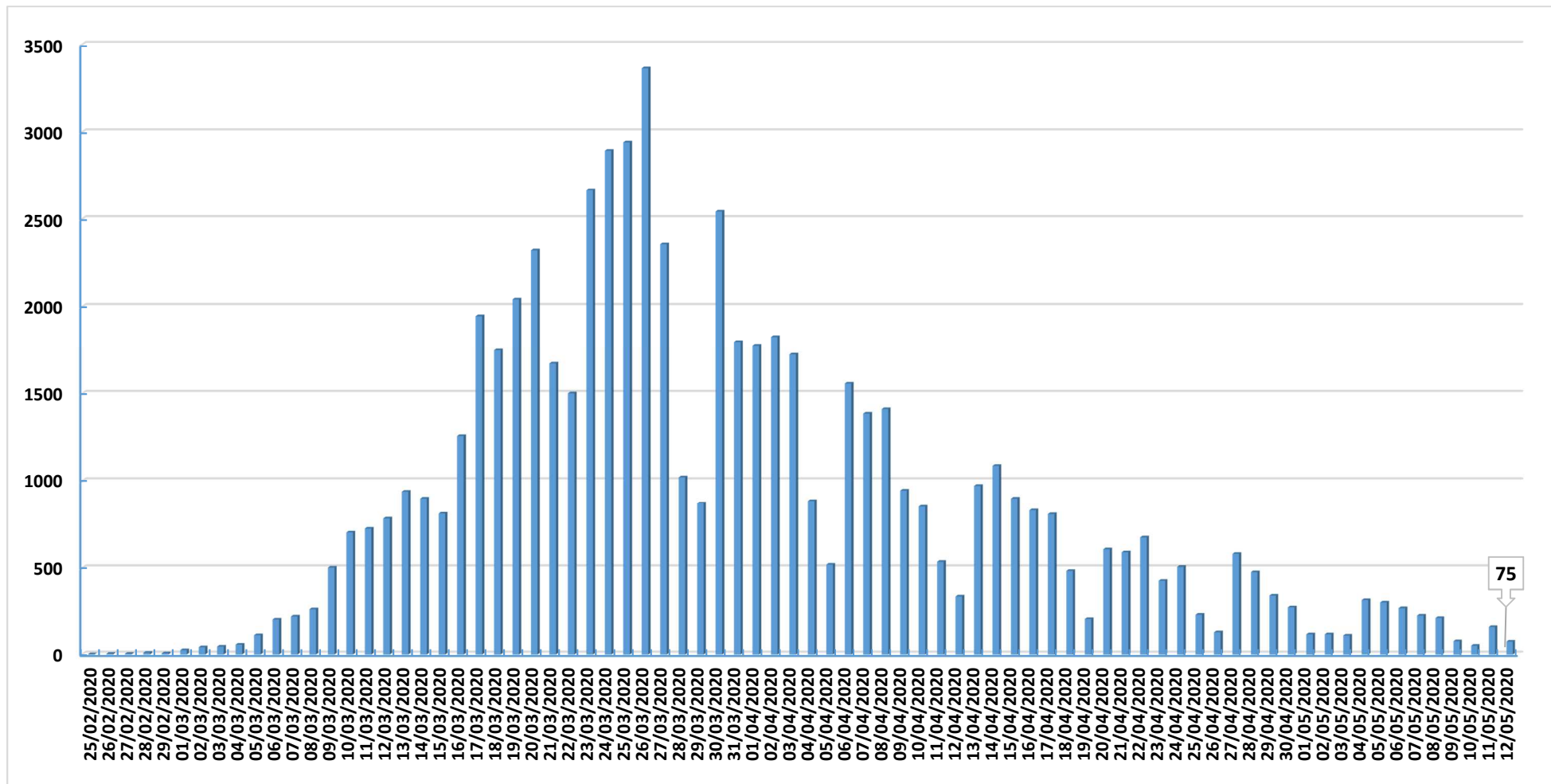

Fuente: Dirección General de Salud Pública.

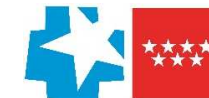

Evolución casos hospitalizados y UCI

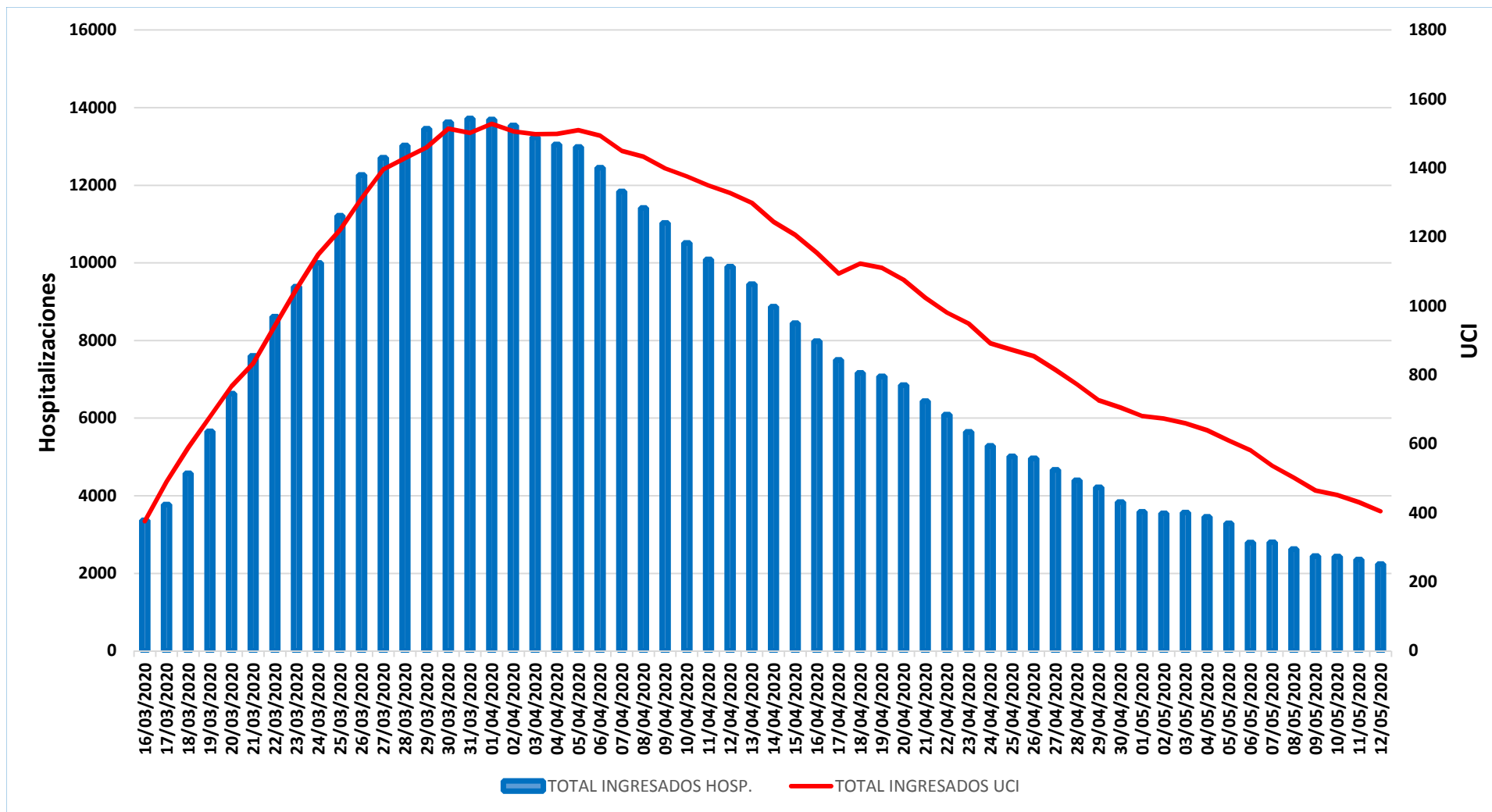



Evolución ingresos y altas

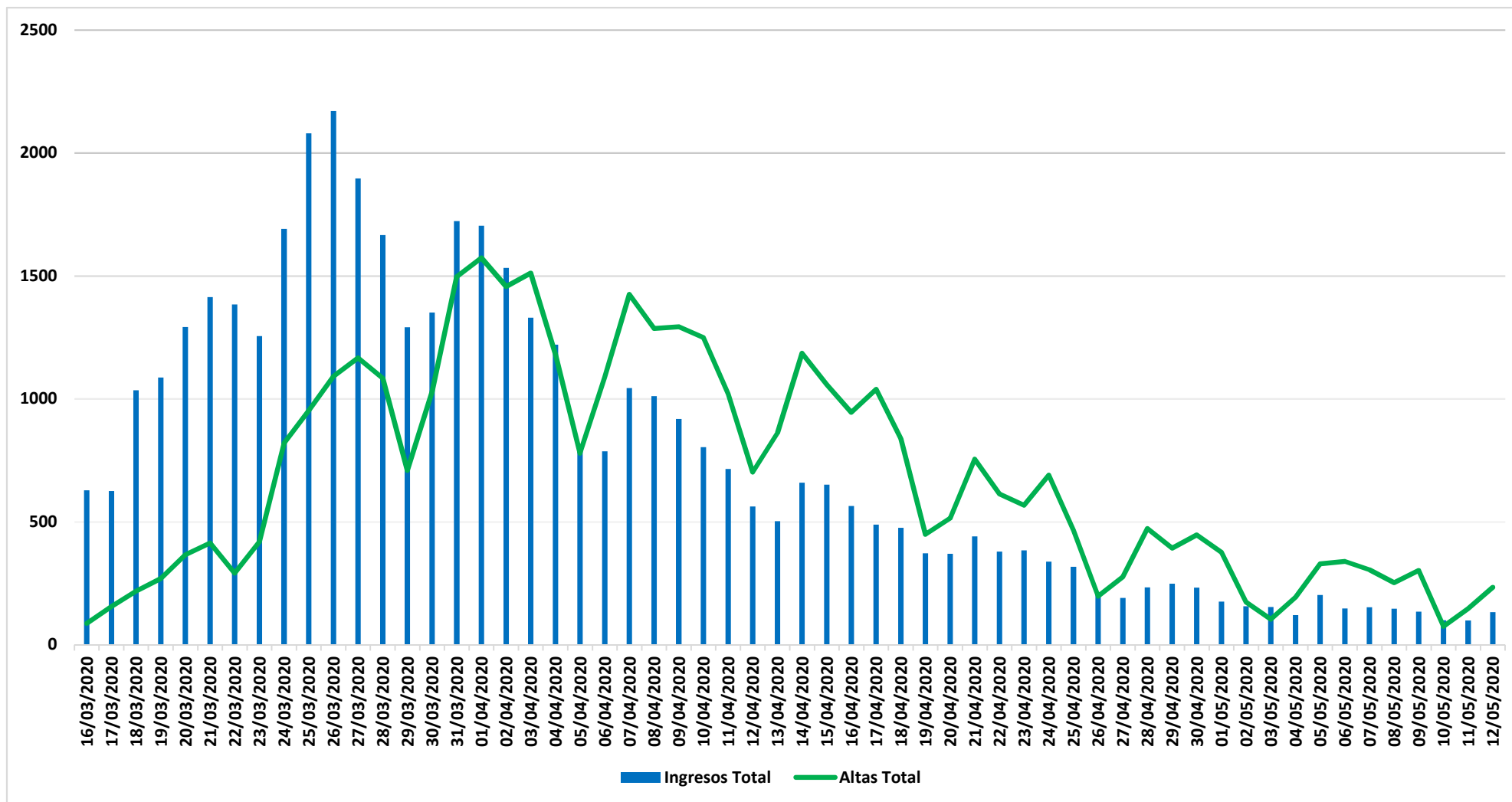

Fuente: SERMAS y hospitales privados.

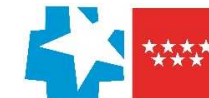

Situación epidemiológica COVID-19 13/05/2020

Comunidad de Madrid Municipios y Distritos (Madrid)

Tasa de incidencia acumulada (últimos 14 días)

Casos confirmados/100.000 habitantes

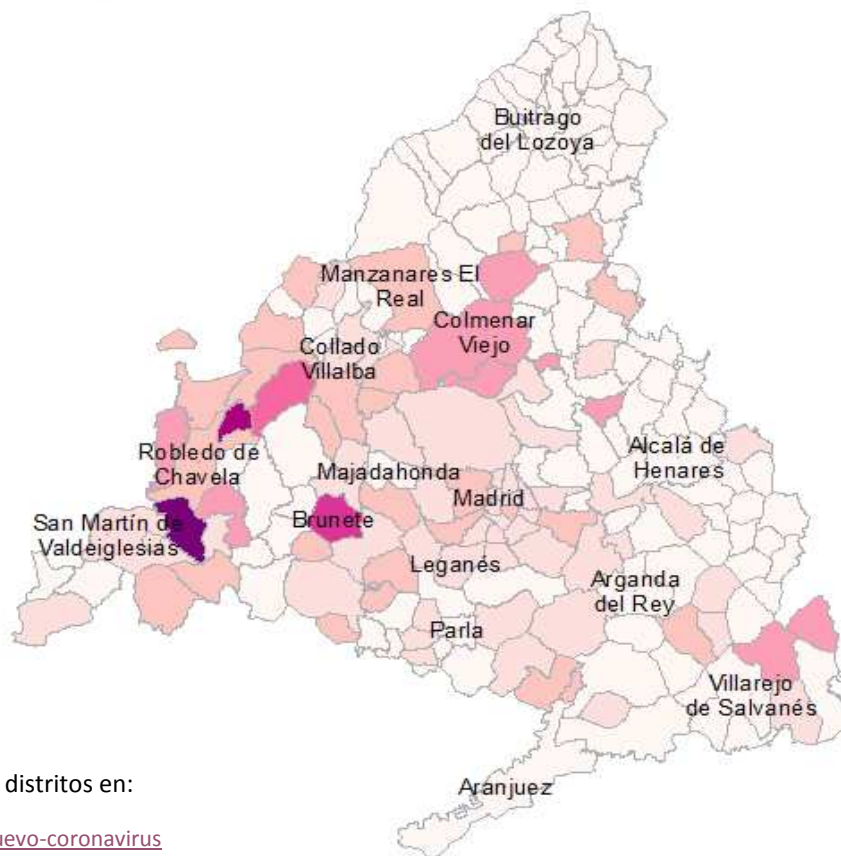
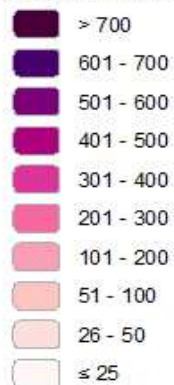

Consulta toda la información sobre los municipios y distritos en:

<https://www.comunidad.madrid/servicios/salud/2019-nuevo-coronavirus>

10 Km



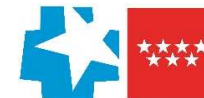

Evolución fallecidos

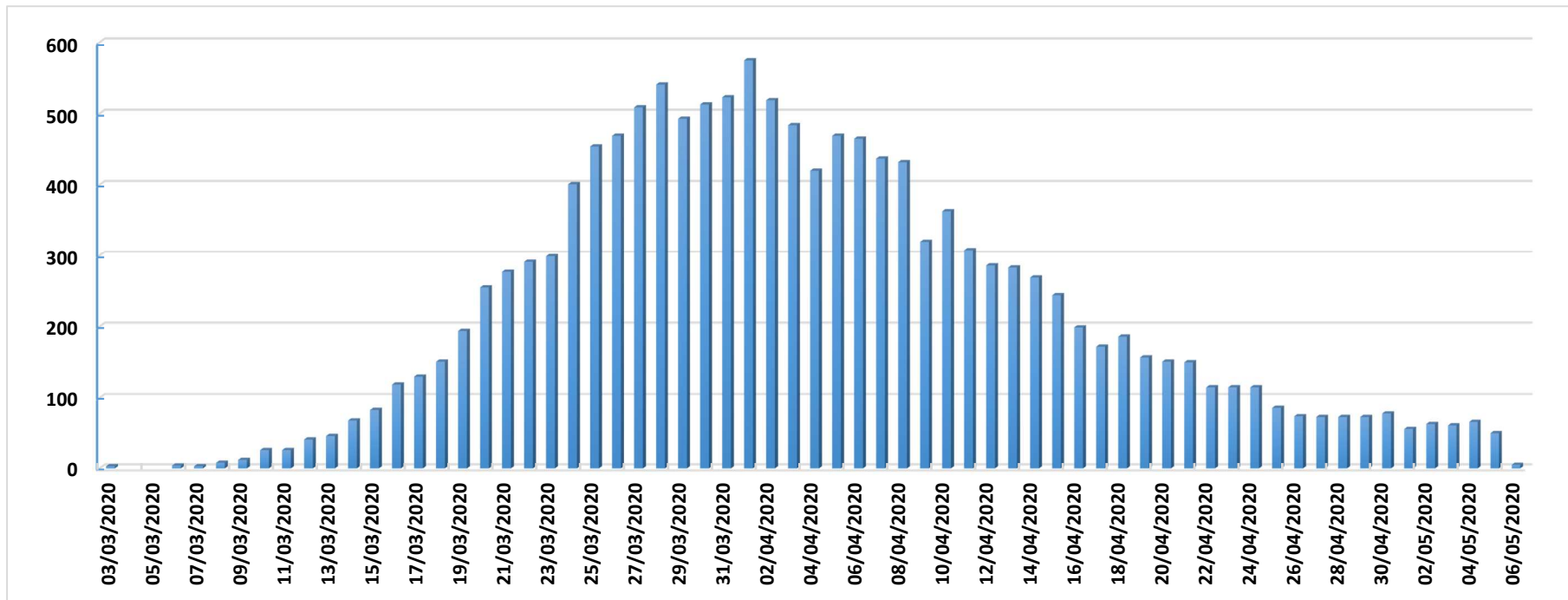

Datos Sanidad Mortuoria *	
Hospitales	8.573
Domicilios	843
Centros sociosanitarios	4.491
Otros lugares	24
Total	13.931

*Fallecidos con sospecha o con confirmación de Covid-19 según certificado de defunción.

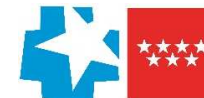

Fallecidos según edad y sexo

Edad	Mujeres	Hombres	Total
0-9	1	5	6
10-19	1	1	2
20-29	3	5	8
30-39	11	12	23
40-49	31	72	103
50-59	113	256	369
60-69	267	671	938
70-79	852	1.720	2.572
80-89	2.532	2.954	5.486
90>	2.654	1.512	4.166
Edad no confirmada*	120	138	258
Total general	6.585	7.346	13.931

*Sin fecha de nacimiento en el certificado de defunción

