

- LÍMITES**
- Autonomico
  - - - Término municipal
  - - - Municipios afectados
  - 17 Polígono catastro
  - 22 Parcela catastro
- RED ELÉCTRICA EXISTENTE**
- Líneas Aéreas de Alta Tensión
- PLANTA SOLAR FOTOVOLTAICA "ENVATIOS XXIV"**
- Subestación "Envatios XXIV"
  - Subestación "Envatios XXIV-Fase 3"
  - Subestación "Valdilecha"
  - Planta Solar Fotovoltaica "Envatios XXIV-Fase 1"
  - Planta Solar Fotovoltaica "Envatios XXIV-Fase 2"
  - Planta Solar Fotovoltaica "Envatios XXIV-Fase 3"
  - Línea 132 kV
  - Línea MT subterránea 30 kV
- LÍNEA DE EVACUACIÓN PROMOTORES FUENCARRAL**
- Línea Aérea de Evacuación Promotores Fuencarral CAM
  - Línea Subterránea de Evacuación Promotores Fuencarral CAM

**PROYECTO FOTOVOLTAICO NUDO FUENCARRAL**

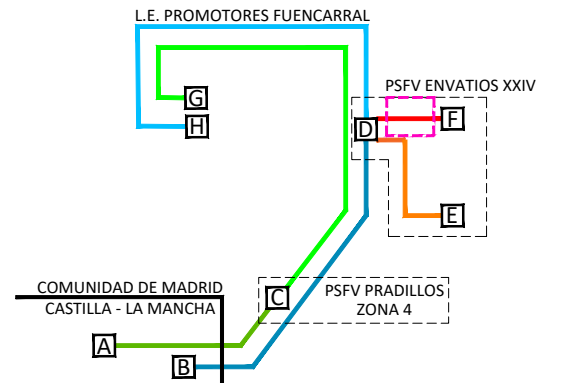

- SUBESTACIONES**
- A SE COLECTORA LOS PRADILLOS
  - B SE ENVATIOS XXII - F2
  - C SE LOS PRADILLOS 400 KV
  - D SE ENVATIOS XXIV
  - E SE VALDILECHA
  - F SE ENVATIOS XXIV - F3
  - G SE FUENCARRAL 400 KV (REE)
  - H SE FUENCARRAL 220 KV (REE)
- CIRCUITOS**
- 1 SE COLECTORA LOS PRADILLOS
  - 2 SE LOS PRADILLOS 400 KV (REE)
  - 3 SE ENVATIOS XXII - F2
  - 4 SE ENVATIOS XXIV
  - 5 SE VALDILECHA
  - 6 SE ENVATIOS XXIV - F3



**BORRADOR DEL PLAN ESPECIAL DE INFRAESTRUCTURAS**  
**"PROYECTO FOTOVOLTAICO NUDO FUENCARRAL" (PFot-549 AC)**  
 NOVIEMBRE DE 2021

**BLOQUE I. DOCUMENTACIÓN INFORMATIVA**  
**VOLUMEN 2. PLANOS DE INFORMACIÓN**

**PLANO**  
**PSFV ENVATIOS XXIV - LÍNEA 132 kV**  
 ÁMBITO DEL PLAN ESPECIAL  
 TÉRMINOS MUNICIPALES DE SAN FERNANDO DE HENARES, LOECHES Y TORRES DE LA ALAMEDA

**ESCALA** 1:15.000  
**Nº** 14-2.9



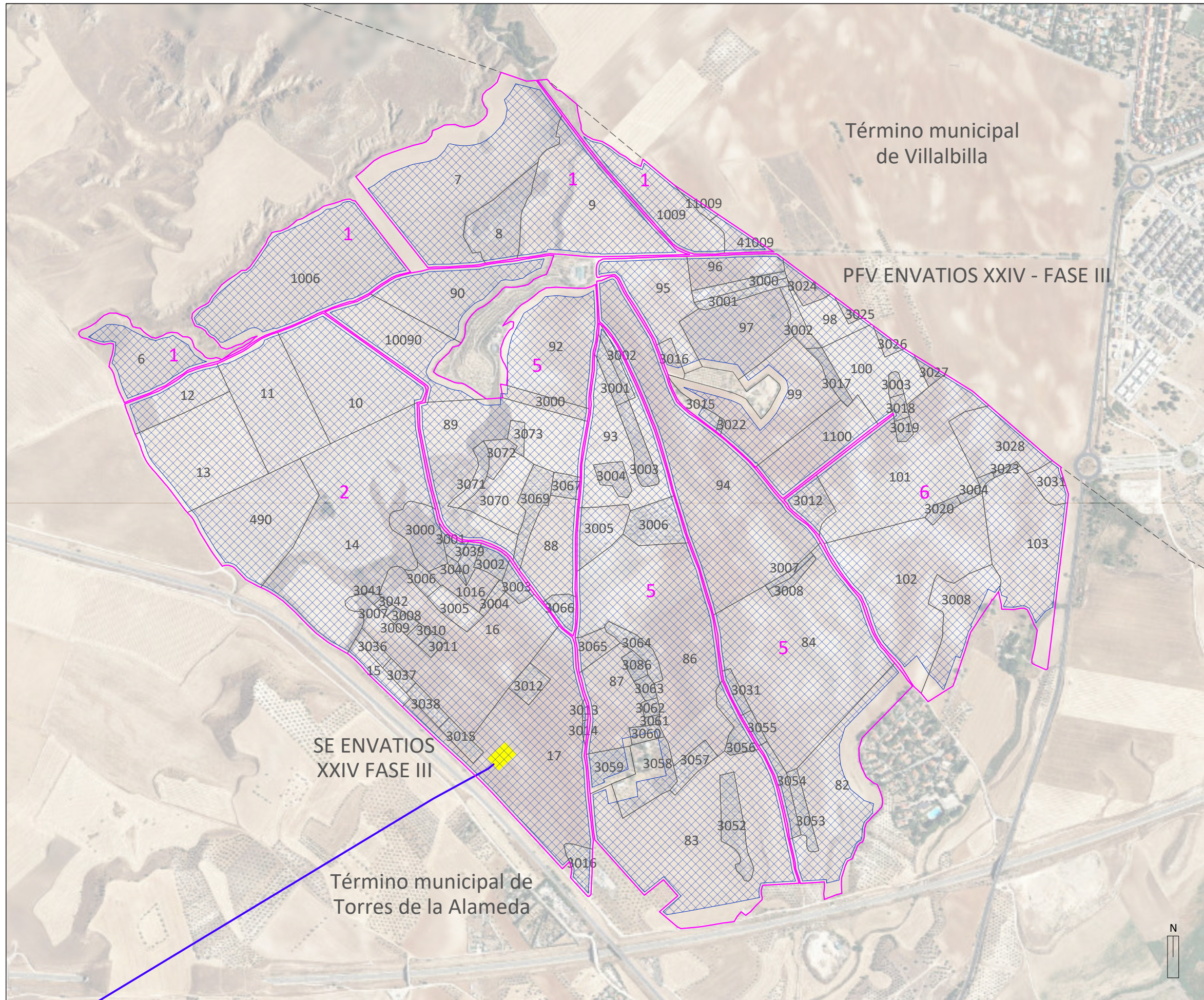

- LÍMITES**
- Autonomico
  - - - Término municipal
  - - - Municipios afectados
  - 17 Polígono catastro
  - 22 Parcela catastro
- RED ELÉCTRICA EXISTENTE**
- Líneas Aéreas de Alta Tensión
- PLANTA SOLAR FOTOVOLTAICA "ENVATIOS XXIV"**
- Subestación "Envatios XXIV"
  - Subestación "Envatios XXIV-Fase 3"
  - Subestación "Valdilecha"
  - Planta Solar Fotovoltaica "Envatios XXIV-Fase 1"
  - Planta Solar Fotovoltaica "Envatios XXIV-Fase 2"
  - Planta Solar Fotovoltaica "Envatios XXIV-Fase 3"
  - Línea 132 kV
  - Línea MT subterránea 30 kV
- LÍNEA DE EVACUACIÓN PROMOTORES FUENCARRAL**
- Línea Aérea de Evacuación Promotores Fuencarral CAM
  - Línea Subterránea de Evacuación Promotores Fuencarral CAM

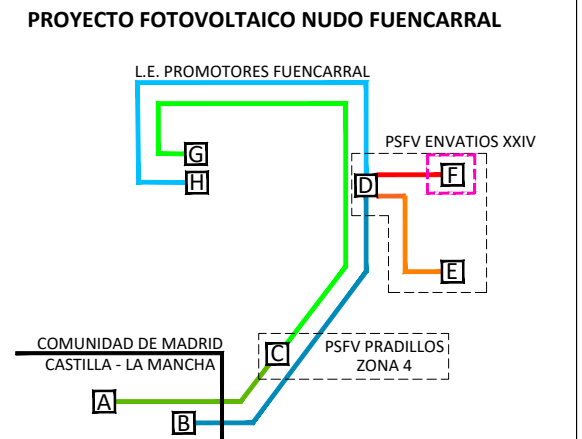

- SUBESTACIONES**
- A SE COLECTORA LOS PRADILLOS
  - B SE ENVATIOS XXII - F2
  - C SE LOS PRADILLOS 400 KV
  - D SE ENVATIOS XXIV
  - E SE VALDILECHA
  - F SE ENVATIOS XXIV - F3
  - G SE FUENCARRAL 400 KV (REE)
  - H SE FUENCARRAL 220 KV (REE)
- CIRCUITOS**
- 1 SE COLECTORA LOS PRADILLOS
  - 2 SE LOS PRADILLOS 400 KV
  - 3 SE FUENCARRAL 400 KV (REE)
  - 4 SE ENVATIOS XXII - F2
  - 5 SE ENVATIOS XXIV
  - 6 SE FUENCARRAL 220 KV (REE)
  - 7 SE ENVATIOS XXIV
  - 8 SE VALDILECHA
  - 9 SE ENVATIOS XXIV
  - 10 SE ENVATIOS XXIV - F3
  - 11 SE ENVATIOS XXIV



**BORRADOR DEL PLAN ESPECIAL DE INFRAESTRUCTURAS**  
**"PROYECTO FOTOVOLTAICO NUDO FUENCARRAL" (PFot-549 AC)**  
 NOVIEMBRE DE 2021

**BLOQUE I. DOCUMENTACIÓN INFORMATIVA**  
**VOLUMEN 2. PLANOS DE INFORMACIÓN**

**PLANO**  
**PSFV ENVATIOS XXIV - SE ENVATIOS XXIV FASE III**  
 ÁMBITO DEL PLAN ESPECIAL  
 TÉRMINO MUNICIPAL DE TORRES DE LA ALAMEDA

**ESCALA**  
**Nº**  
**1:10.000 14-2.10**



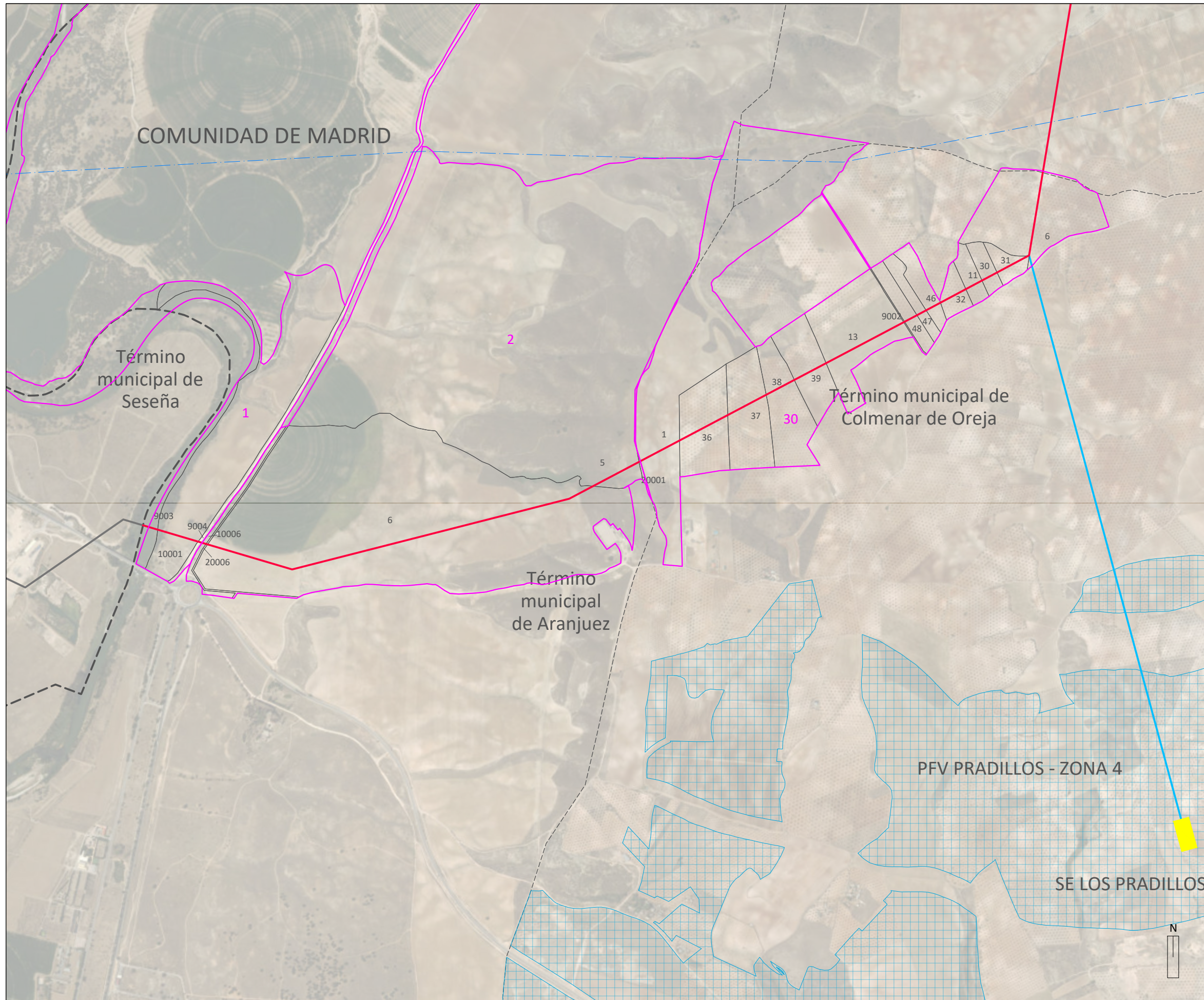

- LÍMITES**
- Autonomico
  - - - Término municipal
  - - - Municipios afectados
  - 17 Polígono catastro
  - 22 Parcela catastro
- RED ELÉCTRICA EXISTENTE**
- Líneas Aéreas de Alta Tensión
- INSTALACIONES INCLUIDAS EN EL ÁMBITO DEL PLAN ESPECIAL**
- Subestación "Los Pradillos" Zona 4
  - Planta Solar Fotovoltaica "Los Pradillos" Zona 4
  - Línea E/S SE Los Pradillos 400kV
- LÍNEA DE EVACUACIÓN PROMOTORES FUENCARRAL**
- Línea Aérea de Evacuación Promotores Fuencarral CAM
  - Línea Subterránea de Evacuación Promotores Fuencarral CAM
- INSTALACIONES NO INCLUIDAS EN EL ÁMBITO DEL PLAN ESPECIAL**
- Línea Aérea de Evacuación Promotores Fuencarral CLM

**PROYECTO FOTOVOLTAICO NUDO FUENCARRAL**

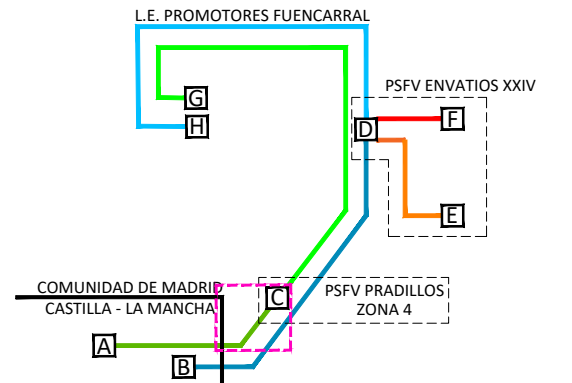

- SUBESTACIONES**
- A SE COLECTORA LOS PRADILLOS
  - B SE ENVATIOS XXII - F2
  - C SE LOS PRADILLOS 400 KV
  - D SE ENVATIOS XXIV
  - E SE VALDILECHA
  - F SE ENVATIOS XXIV - F3
  - G SE FUENCARRAL 400 KV (REE)
  - H SE FUENCARRAL 220 KV (REE)
- CIRCUITOS**
- 1 SE COLECTORA LOS PRADILLOS
  - 2 SE LOS PRADILLOS 400 KV
  - 3 SE FUENCARRAL 400 KV (REE)
  - 4 SE ENVATIOS XXII - F2
  - 5 SE ENVATIOS XXIV
  - 6 SE FUENCARRAL 220 KV (REE)



**BORRADOR DEL PLAN ESPECIAL DE INFRAESTRUCTURAS**  
**"PROYECTO FOTOVOLTAICO NUDO FUENCARRAL" (PFot-549 AC)**  
 NOVIEMBRE DE 2021

**BLOQUE I. DOCUMENTACIÓN INFORMATIVA**  
**VOLUMEN 2. PLANOS DE INFORMACIÓN**

**PLANO**  
**LAT PROMOTORES FUENCARRAL**  
 ÁMBITO DEL PLAN ESPECIAL  
 TÉRMINOS MUNICIPALES DE ARANJUEZ Y  
 COLMENAR DE OREJA

ESCALA Nº  
 1:15.000 **14-3.1**



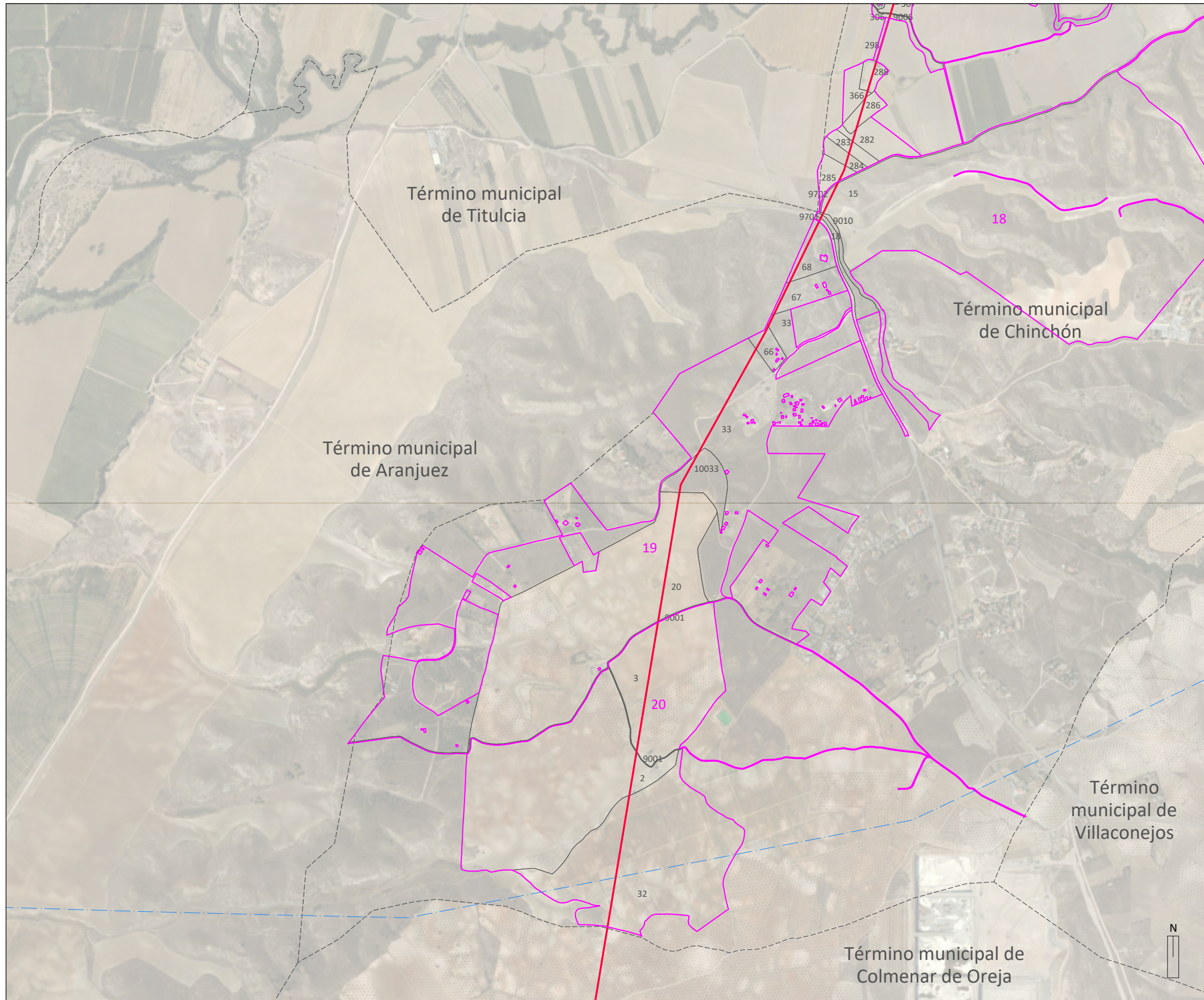

- LÍMITES**
- Autonomico
  - - - Término municipal
  - - - Municipios afectados
  - 17 Polígono catastro
  - 22 Parcela catastro
- RED ELÉCTRICA EXISTENTE**
- Líneas Aéreas de Alta Tensión
- LÍNEA DE EVACUACIÓN PROMOTORES FUENCARRAL**
- Línea Aérea de Evacuación Promotores Fuencarral CAM
  - - - Línea Subterránea de Evacuación Promotores Fuencarral CAM

**PROYECTO FOTOVOLTAICO NUDO FUENCARRAL**

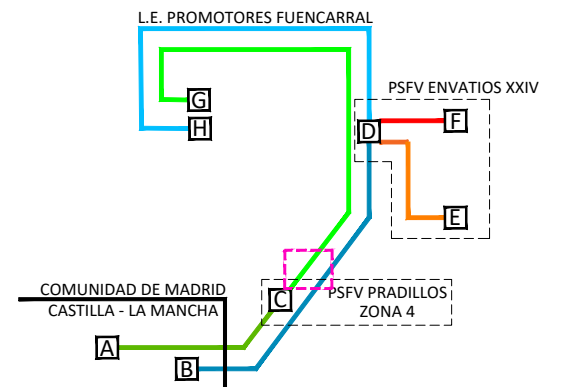

- | SUBESTACIONES |                            | CIRCUITOS |                              |
|---------------|----------------------------|-----------|------------------------------|
| A             | SE COLECTORA LOS PRADILLOS | 1         | A SE COLECTORA LOS PRADILLOS |
| B             | SE ENVATIOS XXII - F2      | 2         | C SE LOS PRADILLOS 400 KV    |
| C             | SE LOS PRADILLOS 400 KV    | 3         | G SE FUENCARRAL 400 KV (REE) |
| D             | SE ENVATIOS XXIV           | 4         | H SE ENVATIOS XXIV           |
| E             | SE VALDILECHA              | 5         | D SE ENVATIOS XXIV           |
| F             | SE ENVATIOS XXIV - F3      | 6         | F SE ENVATIOS XXIV - F3      |
| G             | SE FUENCARRAL 400 KV (REE) |           |                              |
| H             | SE FUENCARRAL 220 KV (REE) |           |                              |







- LÍMITES**
- Autonomico
  - - - Término municipal
  - - - Municipios afectados
  - 17 Polígono catastro
  - 22 Parcela catastro
- RED ELÉCTRICA EXISTENTE**
- Líneas Aéreas de Alta Tensión
- LÍNEA DE EVACUACIÓN PROMOTORES FUENCARRAL**
- Línea Aérea de Evacuación Promotores Fuencarral CAM
  - - - Línea Subterránea de Evacuación Promotores Fuencarral CAM

**PROYECTO FOTOVOLTAICO NUDO FUENCARRAL**

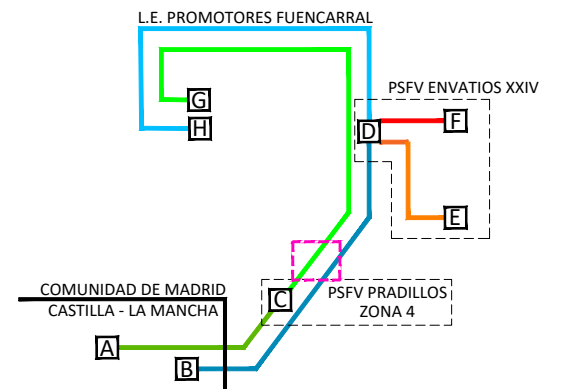

- SUBESTACIONES**
- A SE COLECTORA LOS PRADILLOS
  - B SE ENVATIOS XXII - F2
  - C SE LOS PRADILLOS 400 KV
  - D SE ENVATIOS XXIV
  - E SE VALDILECHA
  - F SE ENVATIOS XXIV - F3
  - G SE FUENCARRAL 400 KV (REE)
  - H SE FUENCARRAL 220 KV (REE)
- CIRCUITOS**
- 1 A SE COLECTORA LOS PRADILLOS
  - 1 C SE LOS PRADILLOS 400 KV
  - 2 C SE LOS PRADILLOS 400 KV
  - 2 G SE FUENCARRAL 400 KV (REE)
  - 3 B SE ENVATIOS XXII - F2
  - 3 D SE ENVATIOS XXIV
  - 4 D SE ENVATIOS XXIV
  - 4 H SE FUENCARRAL 220 KV (REE)
  - 5 E SE VALDILECHA
  - 5 D SE ENVATIOS XXIV
  - 6 F SE ENVATIOS XXIV - F3
  - 6 D SE ENVATIOS XXIV





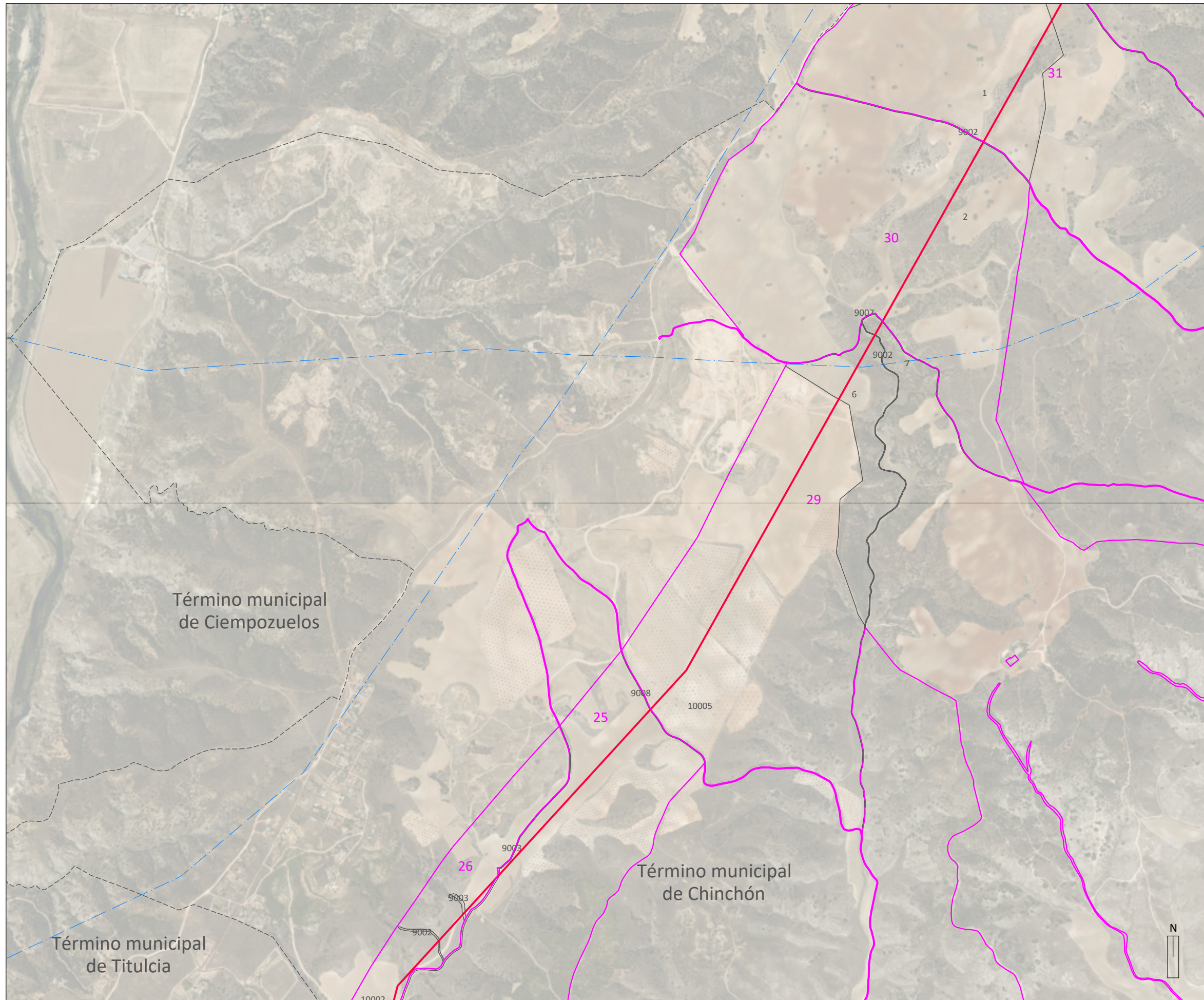

- LÍMITES**
- Autonomico
  - - - Término municipal
  - - - Municipios afectados
  - 17 Polígono catastro
  - 22 Parcela catastro
- RED ELÉCTRICA EXISTENTE**
- Líneas Aéreas de Alta Tensión
- LÍNEA DE EVACUACIÓN PROMOTORES FUENCARRAL**
- Línea Aérea de Evacuación Promotores Fuencarral CAM
  - - - Línea Subterránea de Evacuación Promotores Fuencarral CAM

**PROYECTO FOTOVOLTAICO NUDO FUENCARRAL**

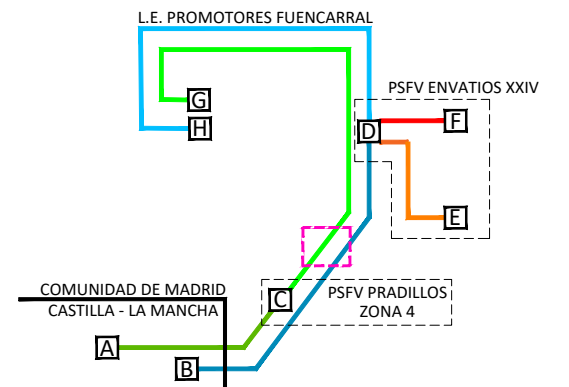

- | SUBESTACIONES |                            | CIRCUITOS |                            |
|---------------|----------------------------|-----------|----------------------------|
| A             | SE COLECTORA LOS PRADILLOS | 1         | SE COLECTORA LOS PRADILLOS |
| B             | SE ENVATIOS XXII - F2      | 2         | SE LOS PRADILLOS 400 KV    |
| C             | SE LOS PRADILLOS 400 KV    | 3         | SE FUENCARRAL 400 KV (REE) |
| D             | SE ENVATIOS XXIV           | 4         | SE ENVATIOS XXII - F2      |
| E             | SE VALDILECHA              | 5         | SE ENVATIOS XXIV           |
| F             | SE ENVATIOS XXIV - F3      | 6         | SE FUENCARRAL 220 KV (REE) |
| G             | SE FUENCARRAL 400 KV (REE) |           |                            |
| H             | SE FUENCARRAL 220 KV (REE) |           |                            |

PLANO

ESCALA

Nº



**BORRADOR DEL PLAN ESPECIAL DE INFRAESTRUCTURAS**  
**"PROYECTO FOTOVOLTAICO NUDO FUENCARRAL" (PFot-549 AC)**  
 NOVIEMBRE DE 2021

**BLOQUE I. DOCUMENTACIÓN INFORMATIVA**  
**VOLUMEN 2. PLANOS DE INFORMACIÓN**

**LAT PROMOTORES FUENCARRAL**  
 ÁMBITO DEL PLAN ESPECIAL  
 TÉRMINO MUNICIPAL DE CHINCHÓN

1:15.000 **14-3.4**



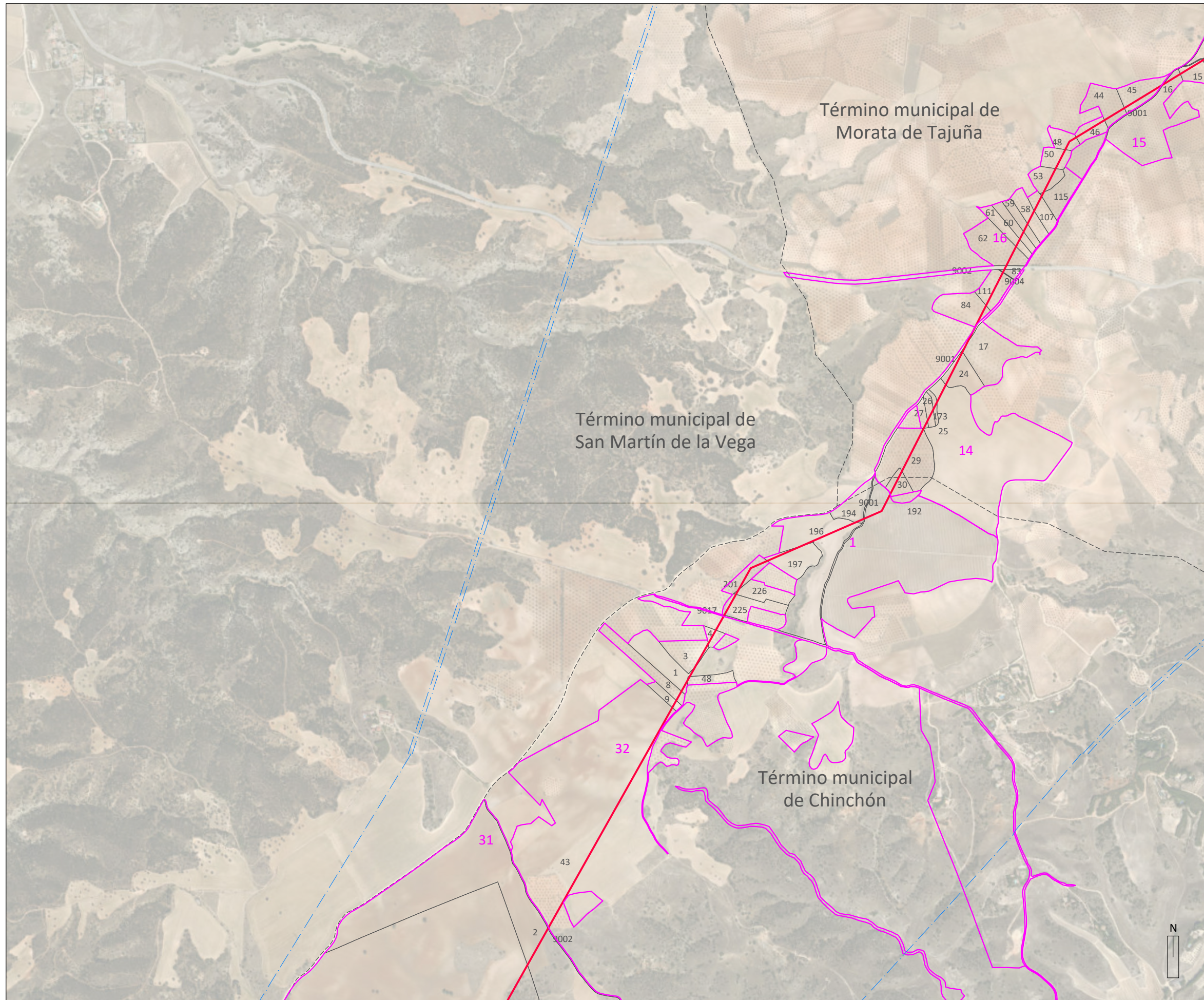

- LÍMITES**
- Autonomico
  - - - Término municipal
  - - - Municipios afectados
  - 17 Polígono catastro
  - 22 Parcela catastro
- RED ELÉCTRICA EXISTENTE**
- Líneas Aéreas de Alta Tensión
- LÍNEA DE EVACUACIÓN PROMOTORES FUENCARRAL**
- Línea Aérea de Evacuación Promotores Fuencarral CAM
  - - - Línea Subterránea de Evacuación Promotores Fuencarral CAM

**PROYECTO FOTOVOLTAICO NUDO FUENCARRAL**

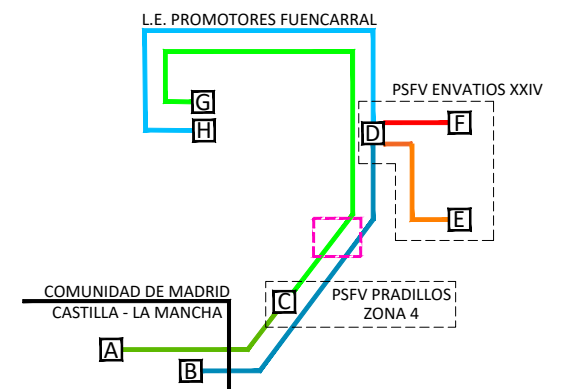

- | SUBESTACIONES                | CIRCUITOS                    |
|------------------------------|------------------------------|
| A SE COLECTORA LOS PRADILLOS | 1 SE COLECTORA LOS PRADILLOS |
| B SE ENVATIOS XXII - F2      | 2 SE LOS PRADILLOS 400 KV    |
| C SE LOS PRADILLOS 400 KV    | 3 SE FUENCARRAL 400 KV (REE) |
| D SE ENVATIOS XXIV           | 4 SE ENVATIOS XXII - F2      |
| E SE VALDILECHA              | 5 SE ENVATIOS XXIV           |
| F SE ENVATIOS XXIV - F3      | 6 SE ENVATIOS XXIV - F3      |
| G SE FUENCARRAL 400 KV (REE) | 7 SE ENVATIOS XXIV           |
| H SE FUENCARRAL 220 KV (REE) | 8 SE ENVATIOS XXIV           |



**BORRADOR DEL PLAN ESPECIAL DE INFRAESTRUCTURAS**  
**"PROYECTO FOTOVOLTAICO NUDO FUENCARRAL" (PFot-549 AC)**  
 NOVIEMBRE DE 2021

**BLOQUE I. DOCUMENTACIÓN INFORMATIVA**  
**VOLUMEN 2. PLANOS DE INFORMACIÓN**

**PLANO**  
**LAT PROMOTORES FUENCARRAL**  
 ÁMBITO DEL PLAN ESPECIAL  
 TÉRMINOS MUNICIPALES DE CHINCHÓN Y  
 MORATA DE TAJUÑA

ESCALA Nº  
 1:15.000 **14-3.5**



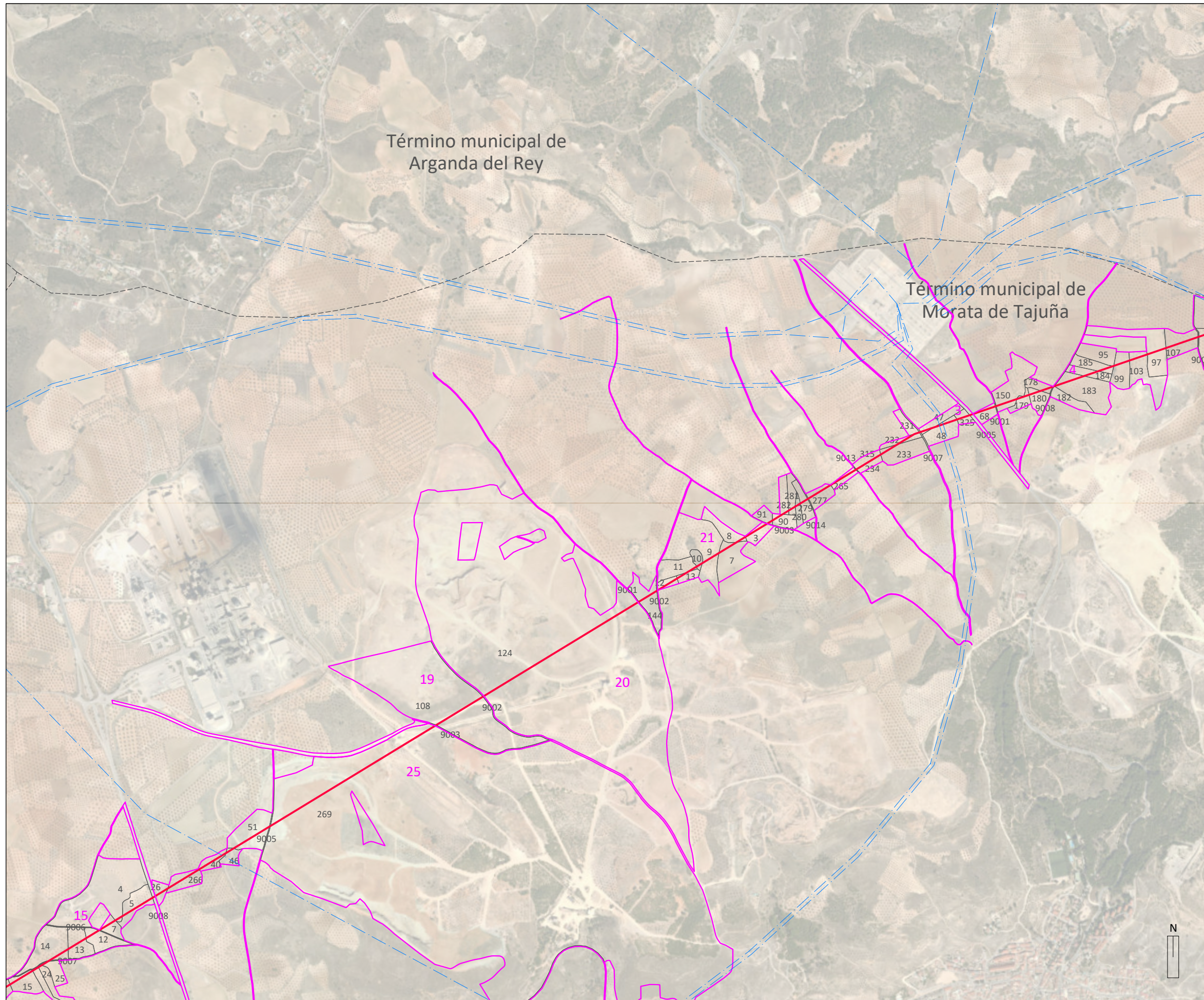

- LÍMITES**
- Autonomico
  - - - Término municipal
  - - - Municipios afectados
  - 17 Polígono catastro
  - 22 Parcela catastro
- RED ELÉCTRICA EXISTENTE**
- Líneas Aéreas de Alta Tensión
- LÍNEA DE EVACUACIÓN PROMOTORES FUENCARRAL**
- Línea Aérea de Evacuación Promotores Fuencarral CAM
  - - - Línea Subterránea de Evacuación Promotores Fuencarral CAM

**PROYECTO FOTOVOLTAICO NUDO FUENCARRAL**

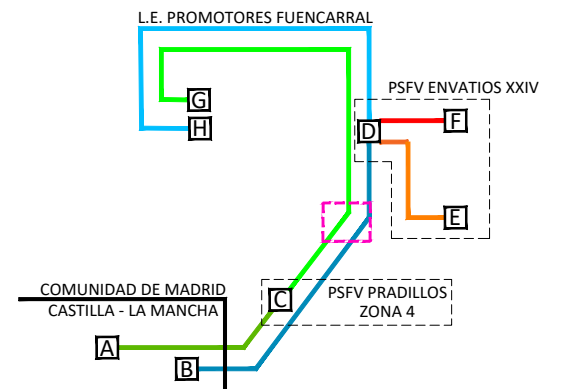

**SUBESTACIONES**

- A SE COLECTORA LOS PRADILLOS
- B SE ENVATIOS XXII - F2
- C SE LOS PRADILLOS 400 KV
- D SE ENVATIOS XXIV
- E SE VALDILECHA
- F SE ENVATIOS XXIV - F3
- G SE FUENCARRAL 400 KV (REE)
- H SE FUENCARRAL 220 KV (REE)

**CIRCUITOS**

- 1 SE COLECTORA LOS PRADILLOS
- 2 SE LOS PRADILLOS 400 KV (REE)
- 3 SE ENVATIOS XXII - F2
- 4 SE ENVATIOS XXIV
- 5 SE VALDILECHA
- 6 SE ENVATIOS XXIV - F3

PLANO

ESCALA

Nº



**BORRADOR DEL PLAN ESPECIAL DE INFRAESTRUCTURAS**  
**"PROYECTO FOTOVOLTAICO NUDO FUENCARRAL" (PFot-549 AC)**  
 NOVIEMBRE DE 2021

**BLOQUE I. DOCUMENTACIÓN INFORMATIVA**  
**VOLUMEN 2. PLANOS DE INFORMACIÓN**

**LAT PROMOTORES FUENCARRAL**  
**ÁMBITO DEL PLAN ESPECIAL**  
**TÉRMINO MUNICIPAL DE MORATA DE TAJUÑA**

1:15.000 **14-3.6**



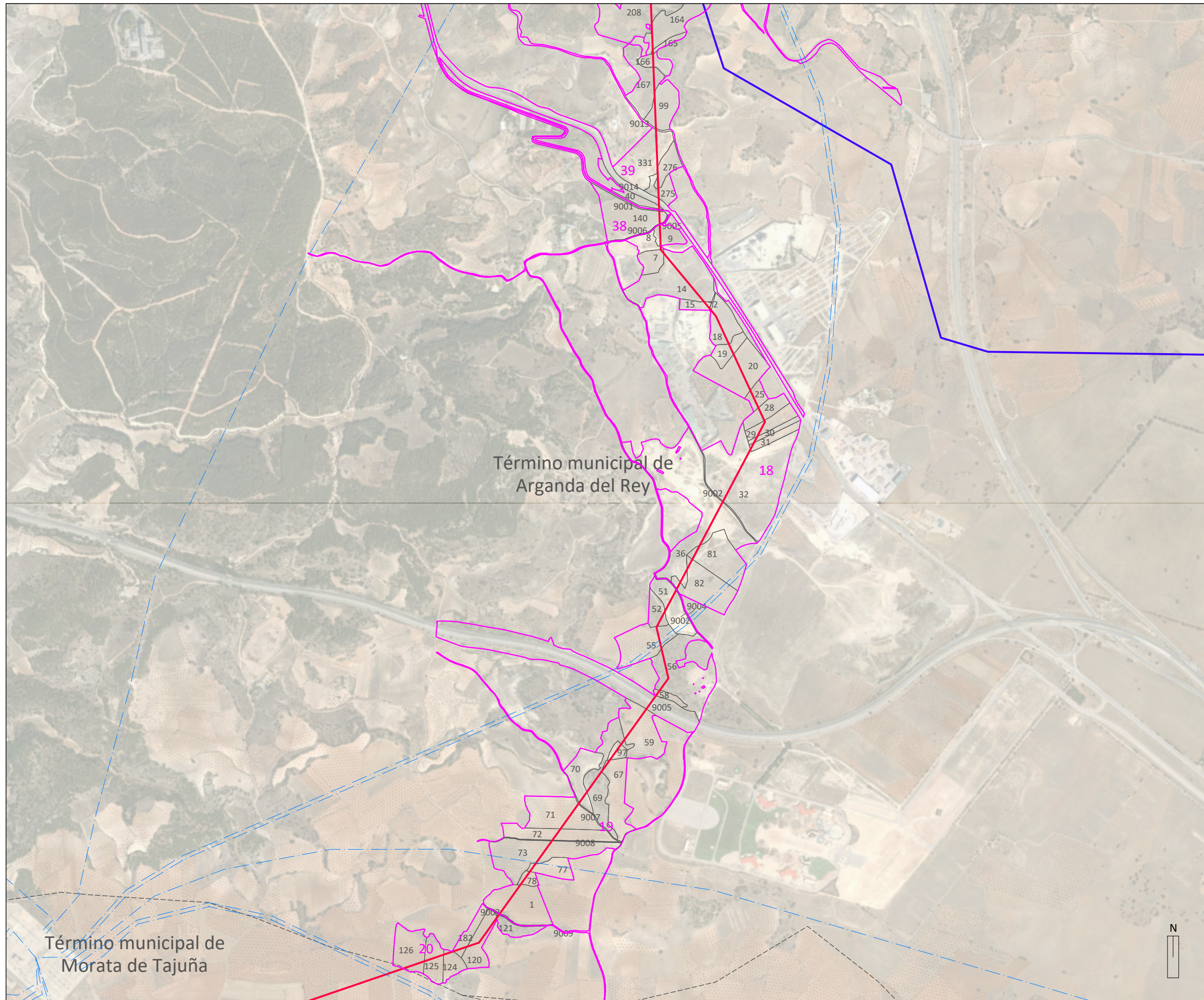

- LÍMITES**
- Autonomico
  - - - Término municipal
  - - - Municipios afectados
  - 17 Polígono catastro
  - 22 Parcela catastro
- RED ELÉCTRICA EXISTENTE**
- Líneas Aéreas de Alta Tensión
- PLANTA SOLAR FOTOVOLTAICA "ENVATIOS XXIV"**
- Subestación "Envatios XXIV"
  - Subestación "Envatios XXIV-Fase 3"
  - Subestación "Valdilecha"
  - Planta Solar Fotovoltaica "Envatios XXIV-Fase 1"
  - Planta Solar Fotovoltaica "Envatios XXIV-Fase 2"
  - Planta Solar Fotovoltaica "Envatios XXIV-Fase 3"
  - Línea 132 kV
  - Línea MT subterránea 30 kV
- LÍNEA DE EVACUACIÓN PROMOTORES FUENCARRAL**
- Línea Aérea de Evacuación Promotores Fuencarral CAM
  - Línea Subterránea de Evacuación Promotores Fuencarral CAM

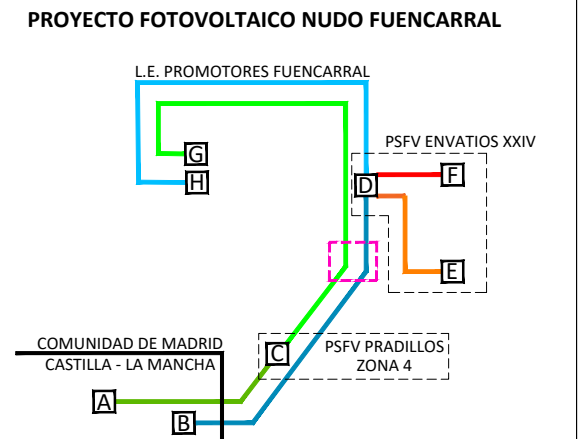

- SUBESTACIONES**
- A SE COLECTORA LOS PRADILLOS
  - B SE ENVATIOS XXII - F2
  - C SE LOS PRADILLOS 400 KV
  - D SE ENVATIOS XXIV
  - E SE VALDILECHA
  - F SE ENVATIOS XXIV - F3
  - G SE FUENCARRAL 400 KV (REE)
  - H SE FUENCARRAL 220 KV (REE)
- CIRCUITOS**
- 1 SE COLECTORA LOS PRADILLOS
  - 2 SE LOS PRADILLOS 400 KV
  - 3 SE FUENCARRAL 400 KV (REE)
  - 4 SE ENVATIOS XXII - F2
  - 5 SE ENVATIOS XXIV
  - 6 SE VALDILECHA
  - 7 SE ENVATIOS XXIV
  - 8 SE FUENCARRAL 220 KV (REE)
  - 9 SE ENVATIOS XXIV - F3
  - 10 SE ENVATIOS XXIV



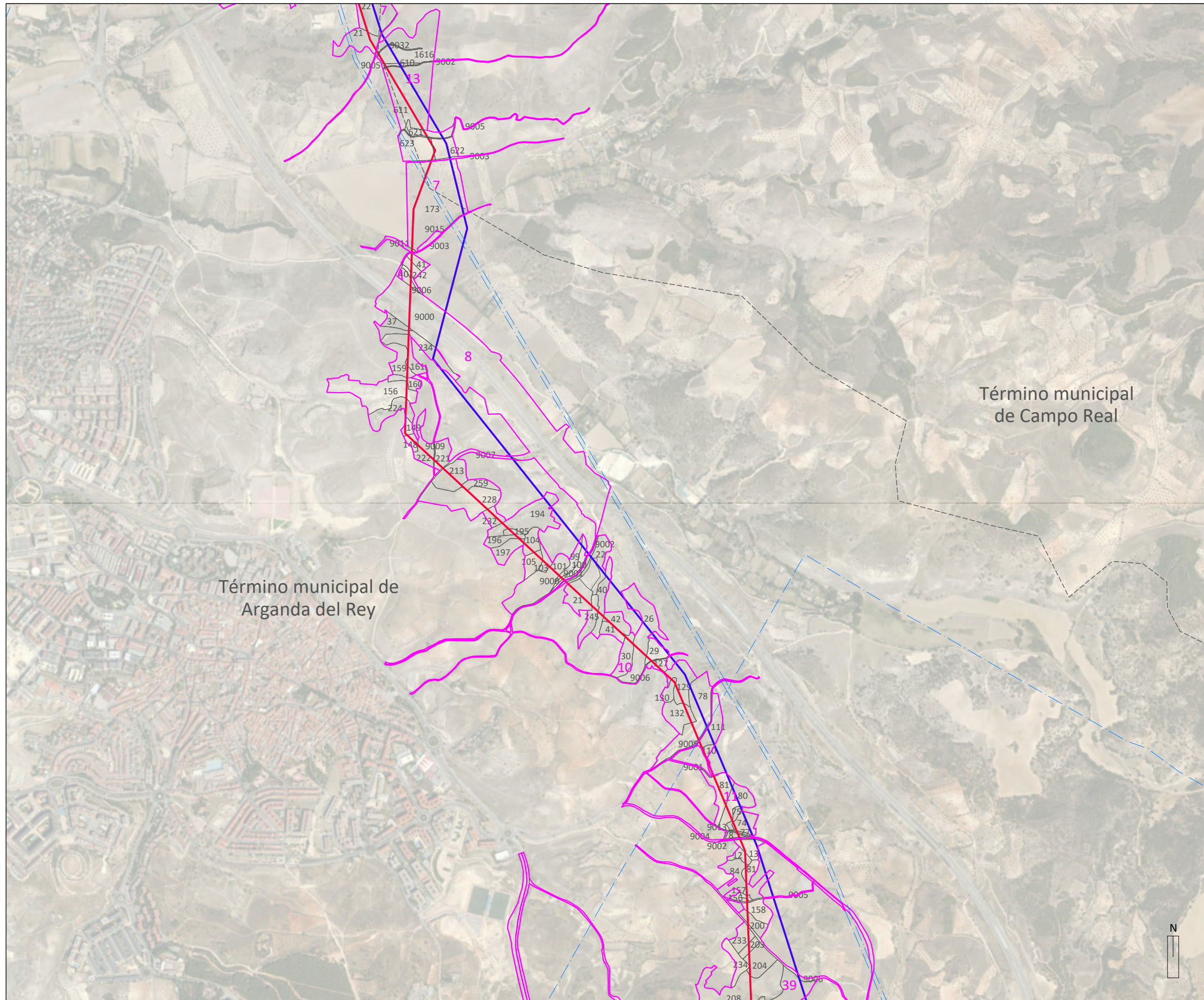

- LÍMITES**
- Autonomico
  - - - Término municipal
  - - - Municipios afectados
  - 17 Polígono catastro
  - 22 Parcela catastro
- RED ELÉCTRICA EXISTENTE**
- Líneas Aéreas de Alta Tensión
- PLANTA SOLAR FOTOVOLTAICA "ENVATIOS XXIV"**
- Subestación "Envatios XXIV"
  - Subestación "Envatios XXIV-Fase 3"
  - Subestación "Valdilecha"
  - Planta Solar Fotovoltaica "Envatios XXIV-Fase 1"
  - Planta Solar Fotovoltaica "Envatios XXIV-Fase 2"
  - Planta Solar Fotovoltaica "Envatios XXIV-Fase 3"
  - Línea 132 kV
  - Línea MT subterránea 30 kV
- LÍNEA DE EVACUACIÓN PROMOTORES FUENCARRAL**
- Línea Aérea de Evacuación Promotores Fuencarral CAM
  - Línea Subterránea de Evacuación Promotores Fuencarral CAM

**PROYECTO FOTOVOLTAICO NUDO FUENCARRAL**

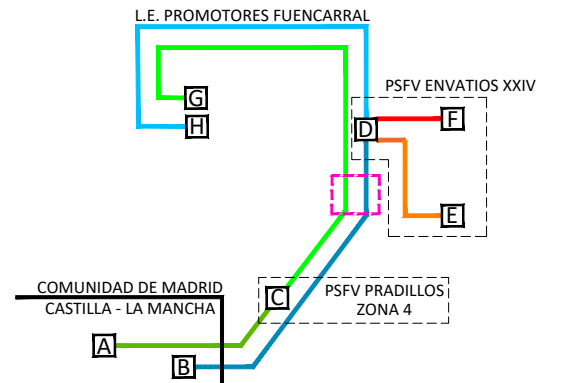

- SUBESTACIONES**
- A SE COLECTORA LOS PRADILLOS
  - B SE ENVATIOS XXII - F2
  - C SE LOS PRADILLOS 400 KV
  - D SE ENVATIOS XXIV
  - E SE VALDILECHA
  - F SE ENVATIOS XXIV - F3
  - G SE FUENCARRAL 400 KV (REE)
  - H SE FUENCARRAL 220 KV (REE)
- CIRCUITOS**
- 1 SE COLECTORA LOS PRADILLOS
  - 2 SE LOS PRADILLOS 400 KV (REE)
  - 3 SE ENVATIOS XXII - F2
  - 4 SE ENVATIOS XXIV
  - 5 SE VALDILECHA
  - 6 SE ENVATIOS XXIV - F3



**BORRADOR DEL PLAN ESPECIAL DE INFRAESTRUCTURAS**  
**"PROYECTO FOTOVOLTAICO NUDO FUENCARRAL" (PFot-549 AC)**  
 NOVIEMBRE DE 2021

**BLOQUE I. DOCUMENTACIÓN INFORMATIVA**  
**VOLUMEN 2. PLANOS DE INFORMACIÓN**

**PLANO**  
**LAT PROMOTORES FUENCARRAL**  
 ÁMBITO DEL PLAN ESPECIAL  
 TÉRMINOS MUNICIPALES DE ARGANDA DEL REY  
 Y CAMPO REAL

ESCALA Nº  
**1:15.000 14-3.8**



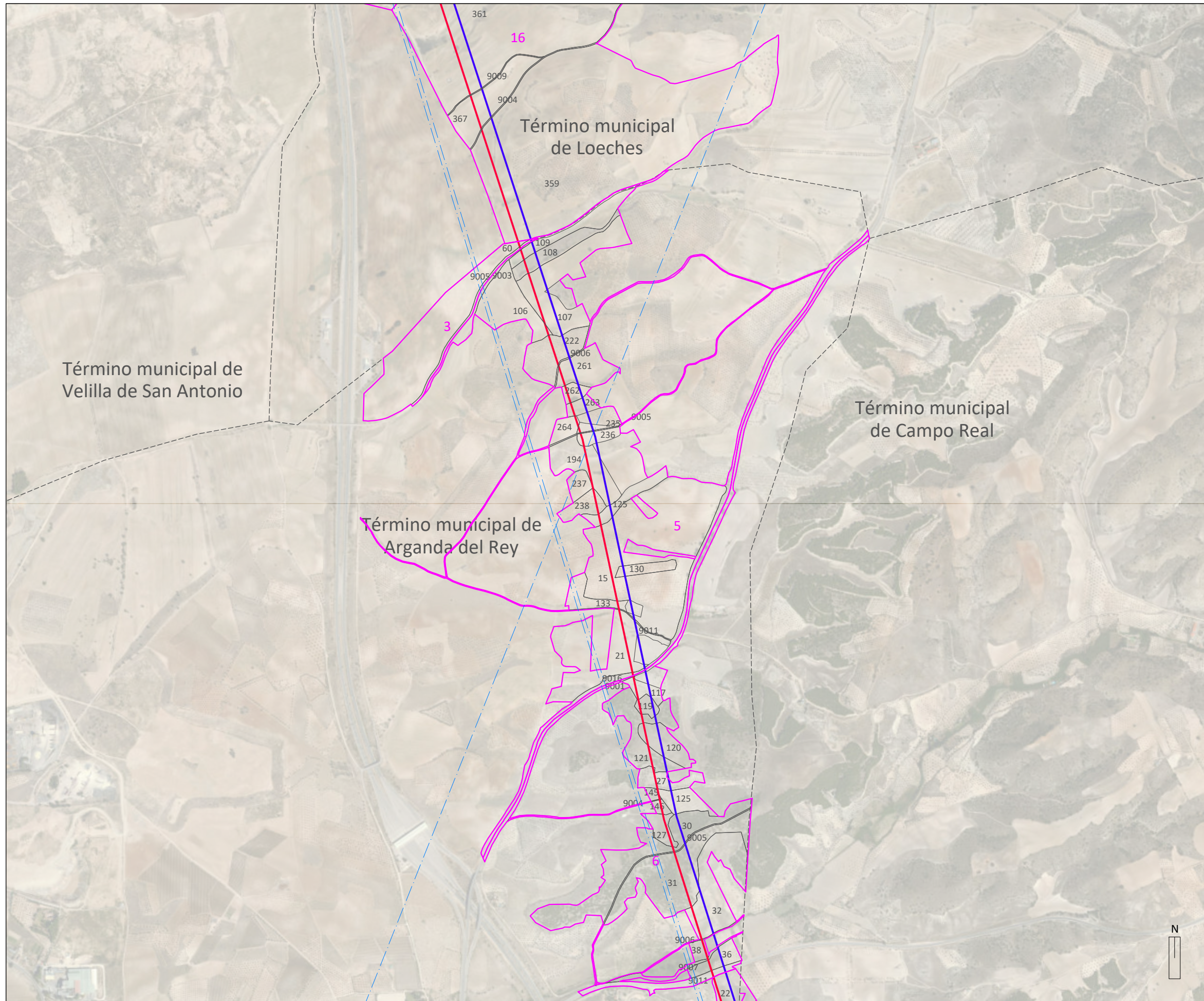

- LÍMITES**
- Autonomico
  - - - Término municipal
  - - - Municipios afectados
  - 17 Polígono catastro
  - 22 Parcela catastro
- RED ELÉCTRICA EXISTENTE**
- Líneas Aéreas de Alta Tensión
- PLANTA SOLAR FOTOVOLTAICA "ENVATIOS XXIV"**
- Subestación "Envatios XXIV"
  - Subestación "Envatios XXIV-Fase 3"
  - Subestación "Valdilecha"
  - Planta Solar Fotovoltaica "Envatios XXIV-Fase 1"
  - Planta Solar Fotovoltaica "Envatios XXIV-Fase 2"
  - Planta Solar Fotovoltaica "Envatios XXIV-Fase 3"
  - Línea 132 kV
  - Línea MT subterránea 30 kV
- LÍNEA DE EVACUACIÓN PROMOTORES FUENCARRAL**
- Línea Aérea de Evacuación Promotores Fuencarral CAM
  - Línea Subterránea de Evacuación Promotores Fuencarral CAM

**PROYECTO FOTOVOLTAICO NUDO FUENCARRAL**

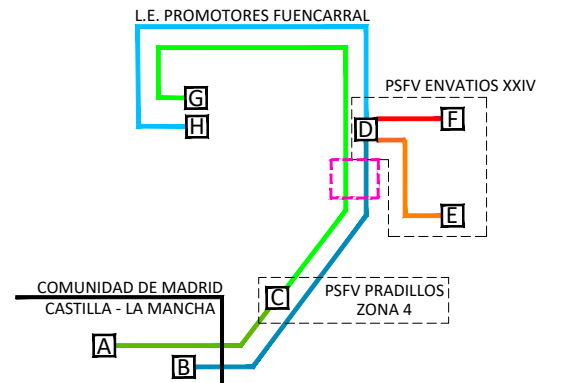

- SUBESTACIONES**
- A SE COLECTORA LOS PRADILLOS
  - B SE ENVATIOS XXII - F2
  - C SE LOS PRADILLOS 400 KV
  - D SE ENVATIOS XXIV
  - E SE VALDILECHA
  - F SE ENVATIOS XXIV - F3
  - G SE FUENCARRAL 400 KV (REE)
  - H SE FUENCARRAL 220 KV (REE)
- CIRCUITOS**
- 1 A SE COLECTORA LOS PRADILLOS
  - 1 C SE LOS PRADILLOS 400 KV
  - 2 C SE LOS PRADILLOS 400 KV
  - 2 G SE FUENCARRAL 400 KV (REE)
  - 3 B SE ENVATIOS XXII - F2
  - 3 D SE ENVATIOS XXIV
  - 4 D SE ENVATIOS XXIV
  - 4 H SE FUENCARRAL 220 KV (REE)
  - 5 E SE VALDILECHA
  - 5 D SE ENVATIOS XXIV
  - 6 F SE ENVATIOS XXIV - F3
  - 6 D SE ENVATIOS XXIV



**BORRADOR DEL PLAN ESPECIAL DE INFRAESTRUCTURAS**  
**"PROYECTO FOTOVOLTAICO NUDO FUENCARRAL" (PFot-549 AC)**  
 NOVIEMBRE DE 2021

**BLOQUE I. DOCUMENTACIÓN INFORMATIVA**  
**VOLUMEN 2. PLANOS DE INFORMACIÓN**

**PLANO**  
**LAT PROMOTORES FUENCARRAL**  
 ÁMBITO DEL PLAN ESPECIAL  
 TÉRMINOS MUNICIPALES DE LOECHES Y  
 ARGANDA DEL REY

**ESCALA** **Nº**  
**1:15.000** **14-3.9**



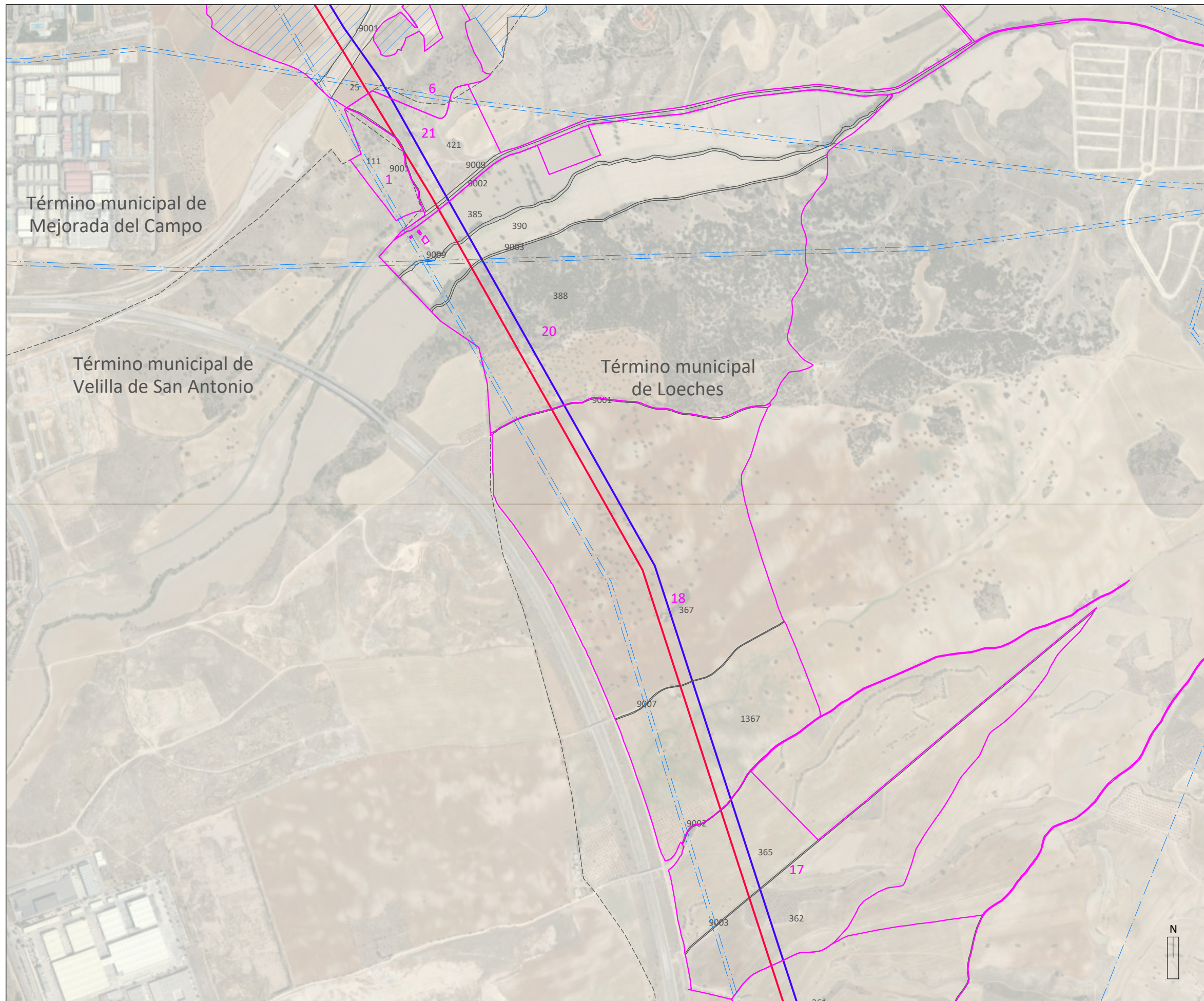

- LÍMITES**
- Autonomico
  - - - Término municipal
  - - - Municipios afectados
  - 17 Polígono catastro
  - 22 Parcela catastro
- RED ELÉCTRICA EXISTENTE**
- Líneas Aéreas de Alta Tensión
- PLANTA SOLAR FOTOVOLTAICA "ENVATIOS XXIV"**
- Subestación "Envatios XXIV"
  - Subestación "Envatios XXIV-Fase 3"
  - Subestación "Valdilecha"
  - Planta Solar Fotovoltaica "Envatios XXIV-Fase 1"
  - Planta Solar Fotovoltaica "Envatios XXIV-Fase 2"
  - Planta Solar Fotovoltaica "Envatios XXIV-Fase 3"
  - Línea 132 kV
  - Línea MT subterránea 30 kV
- LÍNEA DE EVACUACIÓN PROMOTORES FUENCARRAL**
- Línea Aérea de Evacuación Promotores Fuencarral CAM
  - Línea Subterránea de Evacuación Promotores Fuencarral CAM

**PROYECTO FOTOVOLTAICO NUDO FUENCARRAL**

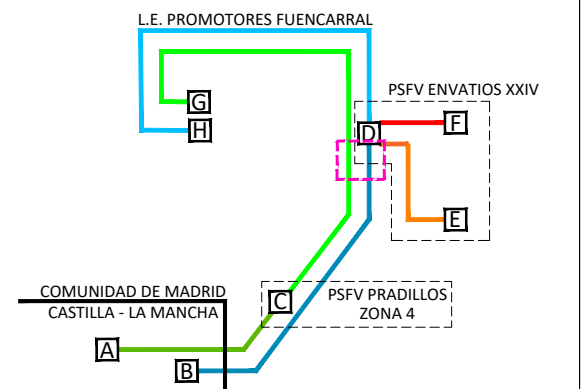

- | SUBESTACIONES |                            | CIRCUITOS |                            |
|---------------|----------------------------|-----------|----------------------------|
| A             | SE COLECTORA LOS PRADILLOS | 1         | SE COLECTORA LOS PRADILLOS |
| B             | SE ENVATIOS XXII - F2      | 2         | SE LOS PRADILLOS 400 KV    |
| C             | SE LOS PRADILLOS 400 KV    | 3         | SE FUENCARRAL 400 KV (REE) |
| D             | SE ENVATIOS XXIV           | 4         | SE ENVATIOS XXII - F2      |
| E             | SE VALDILECHA              | 5         | SE ENVATIOS XXIV           |
| F             | SE ENVATIOS XXIV - F3      | 6         | SE ENVATIOS XXIV - F3      |
| G             | SE FUENCARRAL 400 KV (REE) |           |                            |
| H             | SE FUENCARRAL 220 KV (REE) |           |                            |



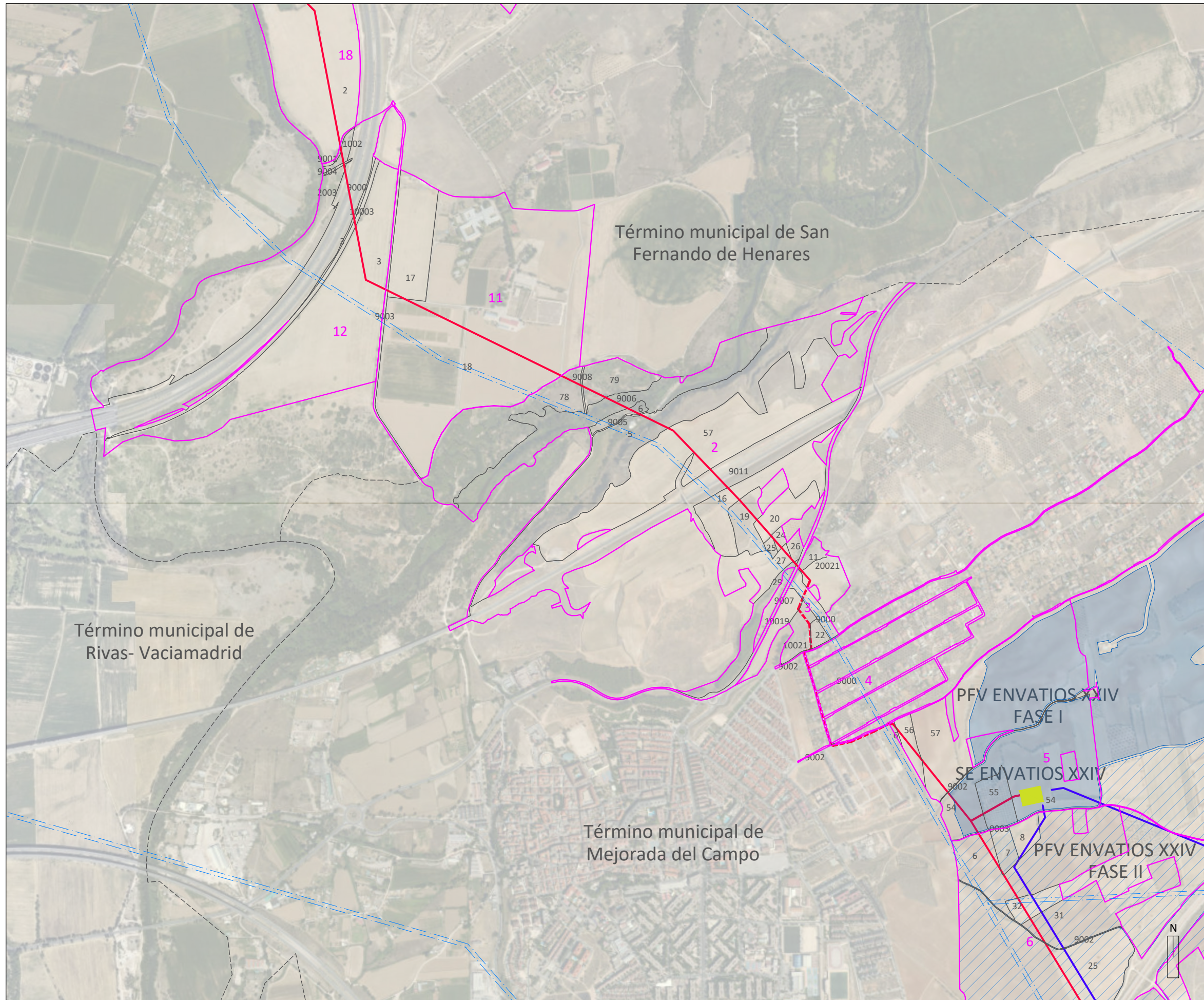

- LÍMITES**
- Autonomico
  - - - Término municipal
  - - - Municipios afectados
  - 17 Polígono catastro
  - 22 Parcela catastro
- RED ELÉCTRICA EXISTENTE**
- Líneas Aéreas de Alta Tensión
- PLANTA SOLAR FOTOVOLTAICA "ENVATIOS XXIV"**
- Subestación "Envatios XXIV"
  - Subestación "Envatios XXIV-Fase 3"
  - Subestación "Valdilecha"
  - Planta Solar Fotovoltaica "Envatios XXIV-Fase 1"
  - Planta Solar Fotovoltaica "Envatios XXIV-Fase 2"
  - Planta Solar Fotovoltaica "Envatios XXIV-Fase 3"
  - Línea 132 kV
  - Línea MT subterránea 30 kV
- LÍNEA DE EVACUACIÓN PROMOTORES FUENCARRAL**
- Línea Aérea de Evacuación Promotores Fuencarral CAM
  - Línea Subterránea de Evacuación Promotores Fuencarral CAM

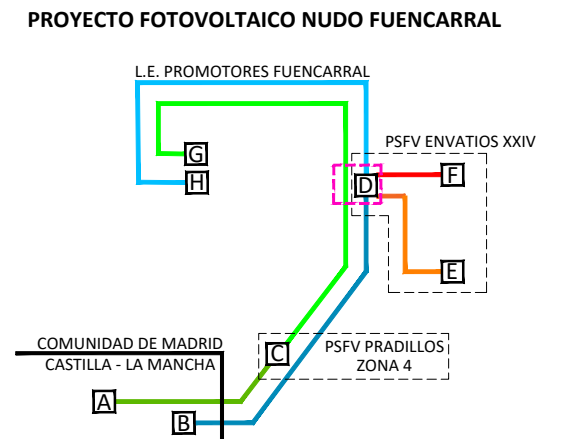

- SUBESTACIONES**
- A SE COLECTORA LOS PRADILLOS
  - B SE ENVATIOS XXII - F2
  - C SE LOS PRADILLOS 400 KV
  - D SE ENVATIOS XXIV
  - E SE VALDILECHA
  - F SE ENVATIOS XXIV - F3
  - G SE FUENCARRAL 400 KV (REE)
  - H SE FUENCARRAL 220 KV (REE)
- CIRCUITOS**
- 1 SE COLECTORA LOS PRADILLOS
  - 2 SE LOS PRADILLOS 400 KV
  - 3 SE FUENCARRAL 400 KV (REE)
  - 4 SE ENVATIOS XXII - F2
  - 5 SE ENVATIOS XXIV
  - 6 SE ENVATIOS XXIV
  - 7 SE FUENCARRAL 220 KV (REE)
  - 8 SE VALDILECHA
  - 9 SE ENVATIOS XXIV
  - 10 SE ENVATIOS XXIV - F3
  - 11 SE ENVATIOS XXIV



**BORRADOR DEL PLAN ESPECIAL DE INFRAESTRUCTURAS**  
**"PROYECTO FOTOVOLTAICO NUDO FUENCARRAL" (PFot-549 AC)**  
 NOVIEMBRE DE 2021

**BLOQUE I. DOCUMENTACIÓN INFORMATIVA**  
**VOLUMEN 2. PLANOS DE INFORMACIÓN**

**PLANO**  
**LAT PROMOTORES FUENCARRAL**  
 ÁMBITO DEL PLAN ESPECIAL  
 TÉRMINOS MUNICIPALES DE SAN FERNANDO DE HENARES Y MEJORADA DEL CAMPO

ESCALA Nº  
**1:15.000 14-3.11**



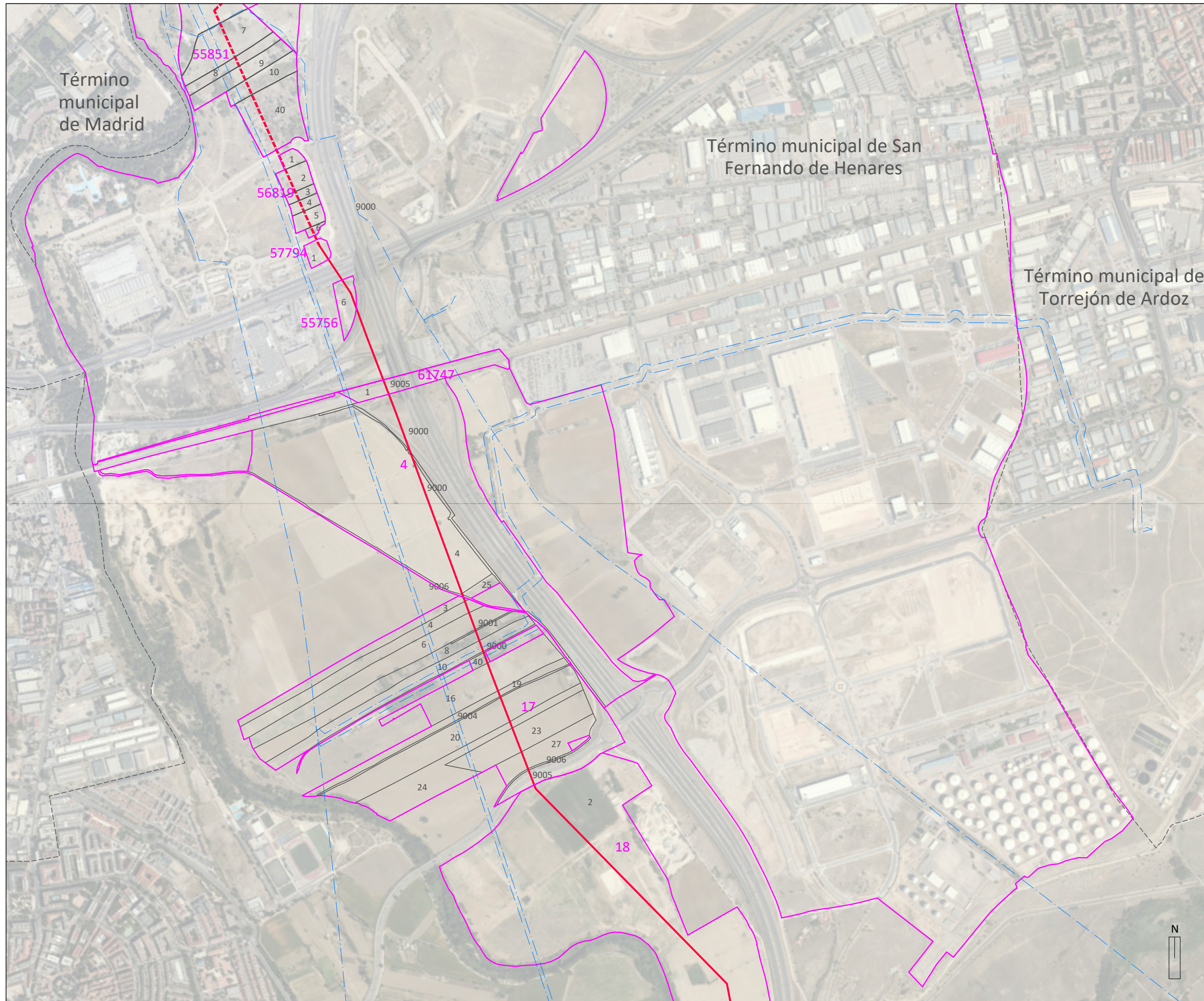

- LÍMITES**
- Autonomico
  - - - Término municipal
  - - - Municipios afectados
  - 17 Polígono catastro
  - 22 Parcela catastro
- RED ELÉCTRICA EXISTENTE**
- Líneas Aéreas de Alta Tensión
- LÍNEA DE EVACUACIÓN PROMOTORES FUENCARRAL**
- Línea Aérea de Evacuación Promotores Fuencarral CAM
  - - - Línea Subterránea de Evacuación Promotores Fuencarral CAM

**PROYECTO FOTOVOLTAICO NUDO FUENCARRAL**

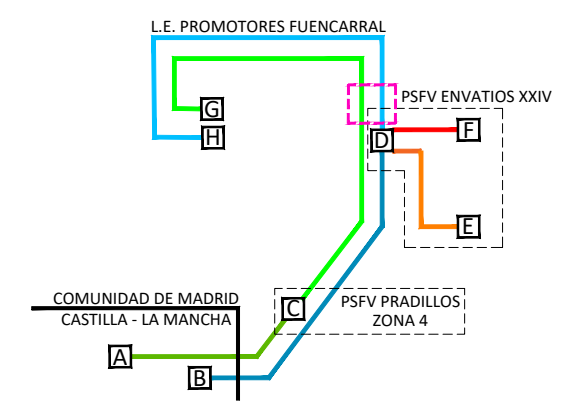

- SUBESTACIONES**
- A SE COLECTORA LOS PRADILLOS
  - B SE ENVATIOS XXII - F2
  - C SE LOS PRADILLOS 400 KV
  - D SE ENVATIOS XXIV
  - E SE VALDILECHA
  - F SE ENVATIOS XXIV - F3
  - G SE FUENCARRAL 400 KV (REE)
  - H SE FUENCARRAL 220 KV (REE)
- CIRCUITOS**
- 1 SE COLECTORA LOS PRADILLOS
  - 2 SE LOS PRADILLOS 400 KV
  - 3 SE LOS PRADILLOS 400 KV (REE)
  - 4 SE ENVATIOS XXII - F2
  - 5 SE ENVATIOS XXIV
  - 6 SE ENVATIOS XXIV
  - 7 SE FUENCARRAL 220 KV (REE)
  - 8 SE VALDILECHA
  - 9 SE ENVATIOS XXIV
  - 10 SE ENVATIOS XXIV - F3
  - 11 SE ENVATIOS XXIV



**BORRADOR DEL PLAN ESPECIAL DE INFRAESTRUCTURAS**  
**"PROYECTO FOTOVOLTAICO NUDO FUENCARRAL" (PFot-549 AC)**  
 NOVIEMBRE DE 2021

**BLOQUE I. DOCUMENTACIÓN INFORMATIVA**  
**VOLUMEN 2. PLANOS DE INFORMACIÓN**

**PLANO**  
**LAT PROMOTORES FUENCARRAL**  
 ÁMBITO DEL PLAN ESPECIAL  
 TÉRMINO MUNICIPAL DE SAN FERNANDO DE HENARES

**ESCALA** **Nº**  
**1:15.000 14-3.12**



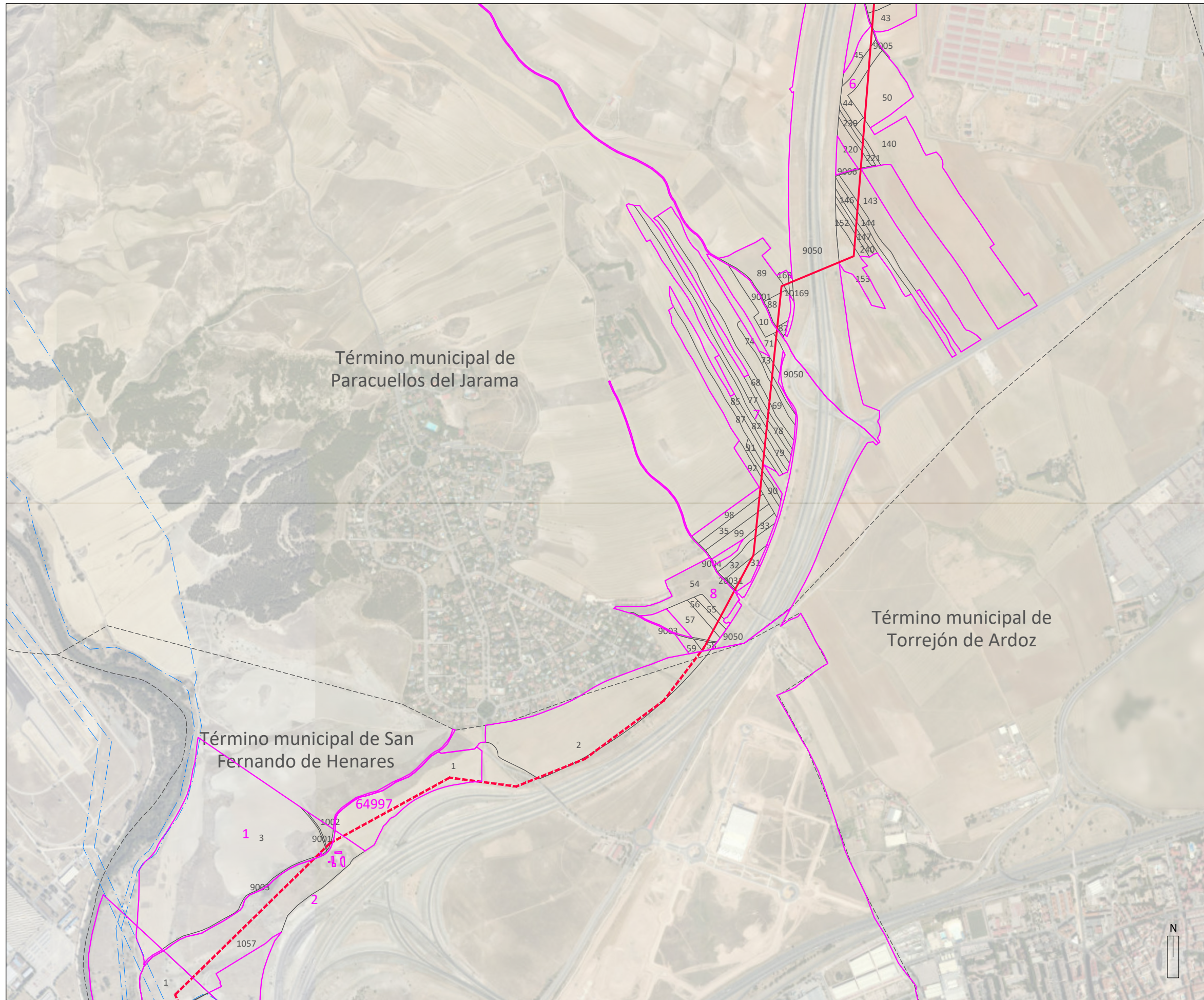

- LÍMITES**
- Autonomico
  - - - Término municipal
  - - - Municipios afectados
  - 17 Polígono catastro
  - 22 Parcela catastro
- RED ELÉCTRICA EXISTENTE**
- Líneas Aéreas de Alta Tensión
- LÍNEA DE EVACUACIÓN PROMOTORES FUENCARRAL**
- Línea Aérea de Evacuación Promotores Fuencarral CAM
  - - - Línea Subterránea de Evacuación Promotores Fuencarral CAM

**PROYECTO FOTOVOLTAICO NUDO FUENCARRAL**

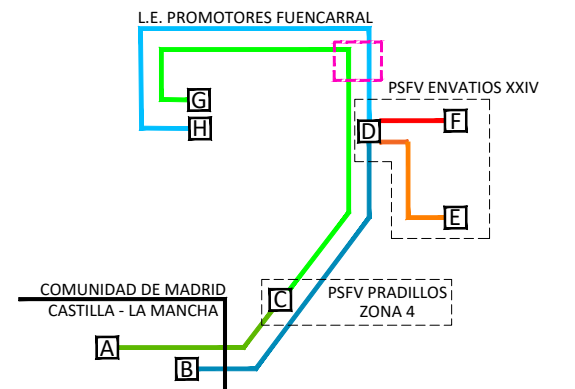

- | SUBESTACIONES |                            | CIRCUITOS |                            |
|---------------|----------------------------|-----------|----------------------------|
| A             | SE COLECTORA LOS PRADILLOS | 1         | SE COLECTORA LOS PRADILLOS |
| B             | SE ENVATIOS XXII - F2      | 2         | SE LOS PRADILLOS 400 KV    |
| C             | SE LOS PRADILLOS 400 KV    | 3         | SE FUENCARRAL 400 KV (REE) |
| D             | SE ENVATIOS XXIV           | 4         | SE ENVATIOS XXII - F2      |
| E             | SE VALDILECHA              | 5         | SE ENVATIOS XXIV           |
| F             | SE ENVATIOS XXIV - F3      | 6         | SE FUENCARRAL 220 KV (REE) |
| G             | SE FUENCARRAL 400 KV (REE) |           |                            |
| H             | SE FUENCARRAL 220 KV (REE) |           |                            |



**BORRADOR DEL PLAN ESPECIAL DE INFRAESTRUCTURAS**  
**"PROYECTO FOTOVOLTAICO NUDO FUENCARRAL" (PFot-549 AC)**  
 NOVIEMBRE DE 2021

**BLOQUE I. DOCUMENTACIÓN INFORMATIVA**  
**VOLUMEN 2. PLANOS DE INFORMACIÓN**

**PLANO**  
**LAT PROMOTORES FUENCARRAL**  
 ÁMBITO DEL PLAN ESPECIAL  
 TÉRMINOS MUNICIPALES DE PARACUELLOS DEL  
 JARAMA Y SAN FERNANDO DE HENARES

**ESCALA**      **Nº**  
**1:15.000**    **14-3.13**