

ZONA URBANA
VALVERDE DE ALCALÁ

GAMA DE COLORES POR CLASES DE TIERRAS

- | | |
|--|--|
| I CLASE PRIMERA | IV CLASE CUARTA |
| II CLASE SEGUNDA | V CLASE QUINTA |
| III CLASE TERCERA | VI CLASE SEXTA |
| Ex. ZONA EXCLUIDA | |

LEYENDA

- | | |
|-----------------------------------|---|
| Término Municipal | Límite de polígono parcelario |
| Carretera | Límite de parcela catastral urbana |
| Camino | Límite de parcela catastral rústica |
| Barranco, acequia | Límite de clases de tierra |
| Perímetro de concentración | 100 Número de parcela catastral rústica |
| Límite de Zona Urbana | IV Clase de tierra |
| Límite Vía Pecuaria | Construcción rústica y urbana |
| Tuberías aduc y abast (Canal YII) | Columna, línea, poste |
| Servidumbres Canal YII | Yacimiento arqueológico |
| | Límite campo solar fotovoltaico |

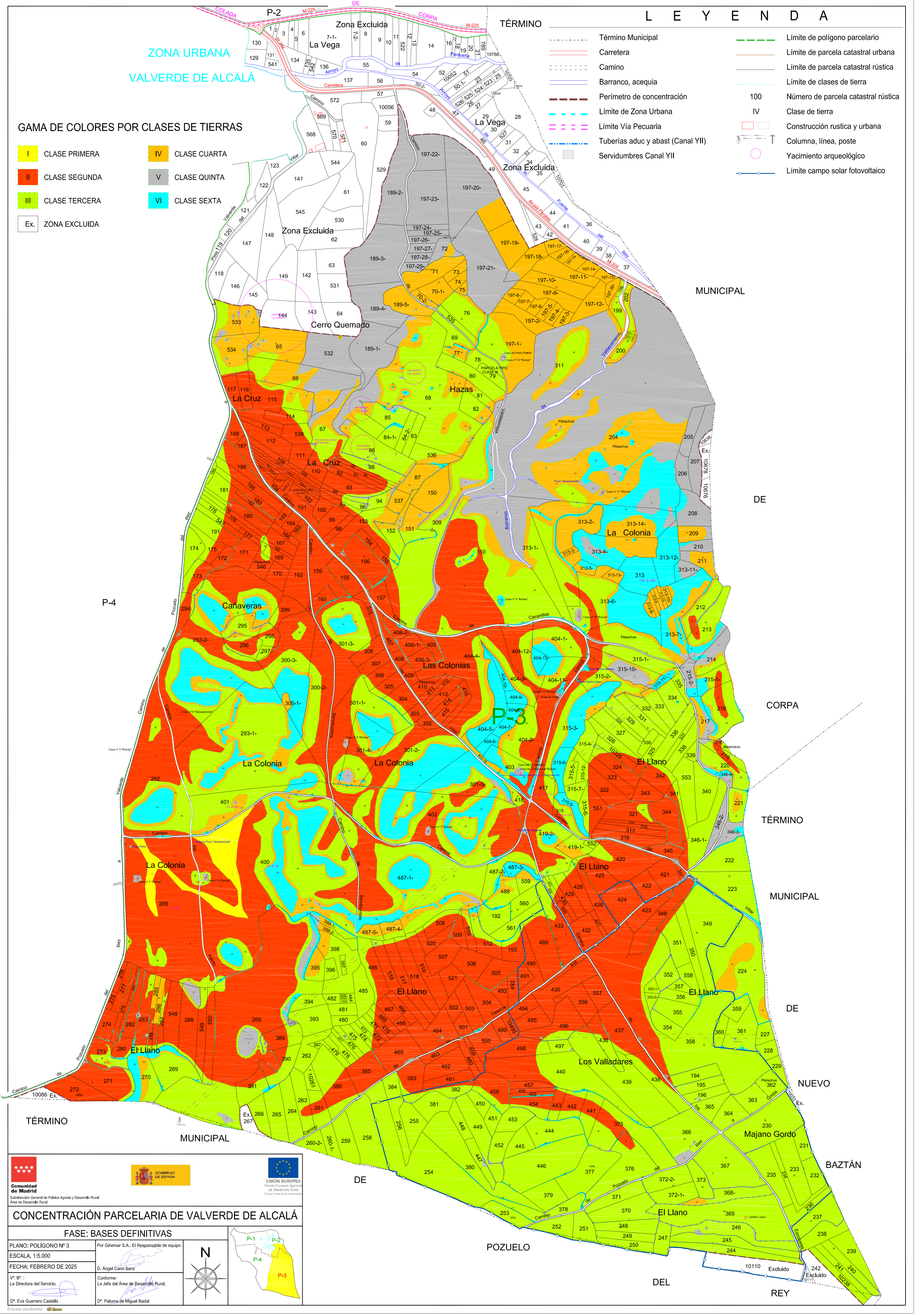

CONCENTRACIÓN PARCELARIA DE VALVERDE DE ALCALÁ
 FASE: BASES DEFINITIVAS
 PLANO: POLIGONO Nº 3
 ESCALA: 1:5.000
 FECHA: FEBRERO DE 2025
 Vº. Bº.: La Directora del Servicio,
 Dª. Eva Guerrero Castells

Por Gihemar S.A.: El Responsable de equipo
 D. Ángel Cano Sanz
 Conforme:
 La Jefa del Área de Desarrollo Rural,
 Dª. Paloma de Miguel Badal