

TER. MUN. DE
VILLAREJO DE SALVANES

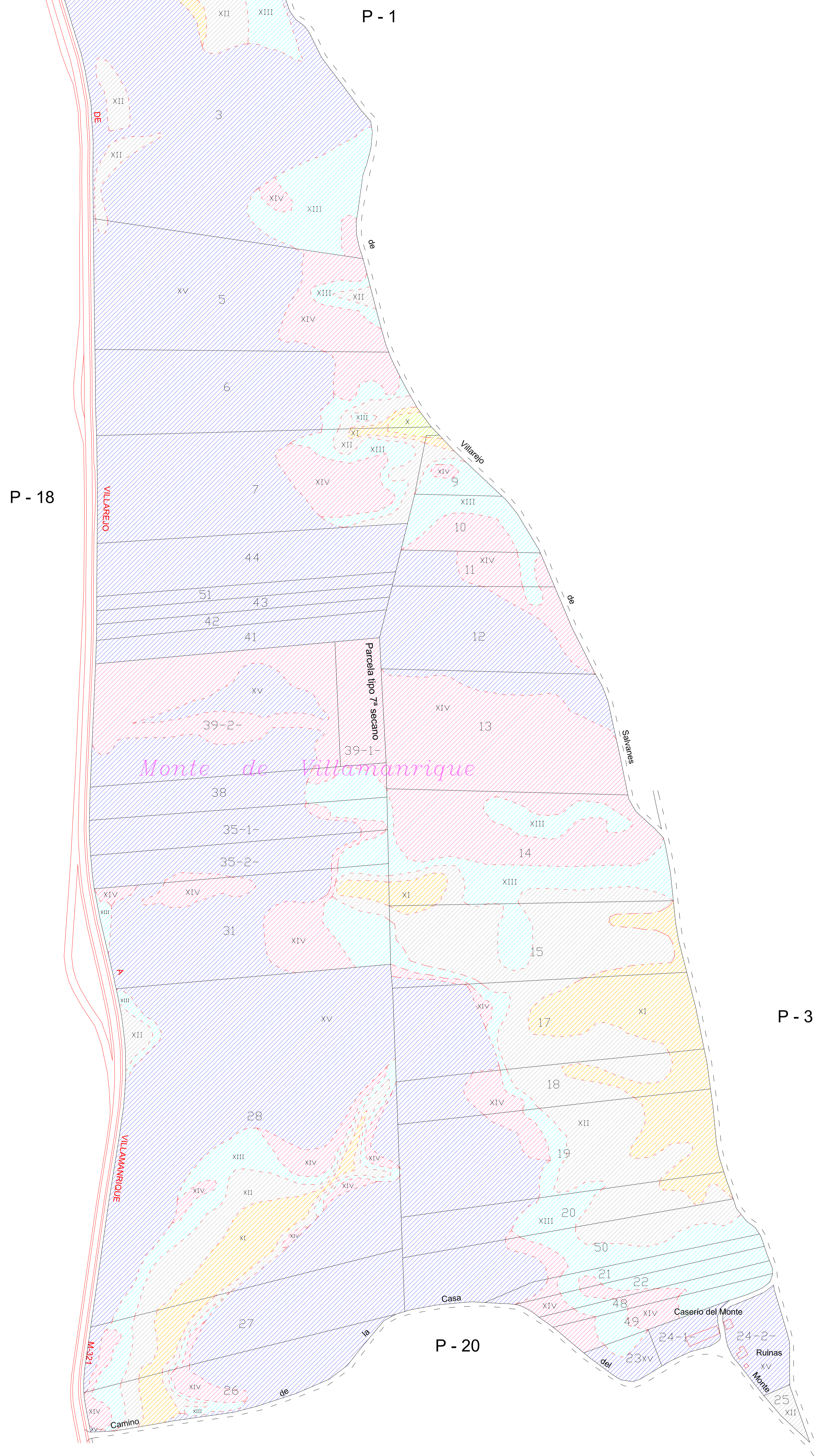

LEYENDA

- Límite de Provincia
- - - Límite de Término Municipal
- == Carretera
- == Camino
- ~ Río, Barranco
- == Arroyo, Canal, Acequia hormigón
- == Acequia tierra
- Línea de parcela
- - - Línea de clase
- - - Valla
- Muro
- --- ○ Tendido eléctrico
- Construcción
- 56 Número de parcela
- □ ○ ● Transformador, Columna, Poste, Árbol

GAMA DE COLORES SEGÚN CLASES DE TIERRAS

□ Zona Excluida	□ VIII Clase Secano 1°
□ I Clase Regadío 1°	□ IX Clase Secano 2°
□ II Clase Regadío 2°	□ X Clase Secano 3°
□ III Clase Regadío 3°	□ XI Clase Secano 4°
□ IV Clase Regadío 4°	□ XII Clase Secano 5°
□ V Clase Regadío 5°	□ XIII Clase Secano 6°
□ VI Clase Regadío 6°	□ XIV Clase Secano 7°
□ VII Clase Regadío 7°	□ XV Clase Secano 8°
□ Plantaciones (Vid, Olivar; Almendros)	

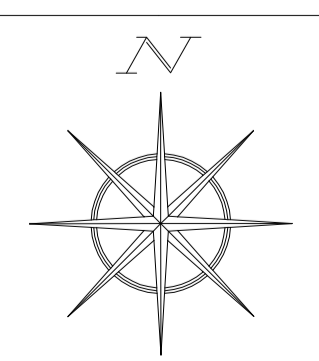
 DIRECCIÓN GENERAL DE AGRICULTURA Y DESARROLLO RURAL CONSEJERÍA DE ECONOMÍA E INNOVACIÓN TECNOLÓGICA		TÉRMINO O ZONA: VILLAMANRIQUE DE TAJO	
Comunidad de Madrid Servicio de Desarrollo Rural			
PROYECTO DE : BASES DEFINITIVAS DE CONCENTRACIÓN PARCELARIA DE LA ZONA DE VILLAMANRIQUE DE TAJO			
PLANO : PARCELARIO			
FECHA : JULIO DE 2004	El Ingeniero Técnico Agrícola: HUMBERTO TOSCANO GRIMALDI	FIRMA:	
ESCALA : 1:3.000	El Jefe de Sección de Ordenación Rural: MIGUEL CARRERAS ZAMORANO	Conforme:	
POLIGONO O PLANO : 2	El Técnico de Apoyo del Servicio de Desarrollo Rural: MIGUEL ÁNGEL AGUDO JIMÉNEZ	Vº. Bº.:	DELINEANTE :