

**BORRADOR**  
**PLAN ESPECIAL DE INFRAESTRUCTURAS**  
**REFERENTE A LAS LÍNEAS ELÉCTRICAS DE**  
**EVACUACIÓN RT1 132 Y RD2 45 kV**



Edición: 1

Pág. 25 de 26

**VOLUMEN 2 – AVANCE DE PLANOS DE INFORMACIÓN Y ORDENACIÓN**

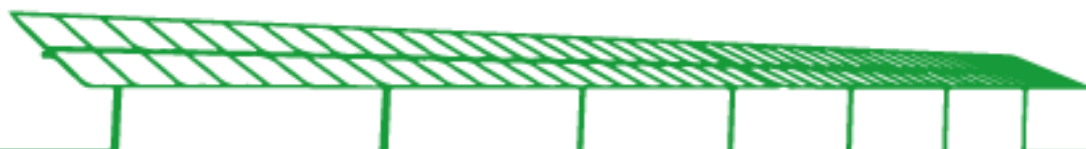

## ÍNDICE

- 01 SITUACIÓN
- 02 PLANEAMIENTO VIGENTE. CLASIFICACIÓN EN CAM.
  - 02.1. PLANEAMIENTO VIGENTE. SANTORCAZ
  - 02.2. PLANEAMIENTO VIGENTE. ANCHUELO
  - 02.3. PLANEAMIENTO VIGENTE. VILLALBILLA
  - 02.4. PLANEAMIENTO VIGENTE. TORRES DE LA ALAMEDA
  - 02.5. PLANEAMIENTO VIGENTE. LOECHES
- 03 ÁMBITO DEL PLAN ESPECIAL.
- 04 PLANTA DE AVANCE DE ANTEPROYECTO LAT RT1 132 kV
- 05 PLANTA DE AVANCE DE ANTEPROYECTO LAT RD2 45kV

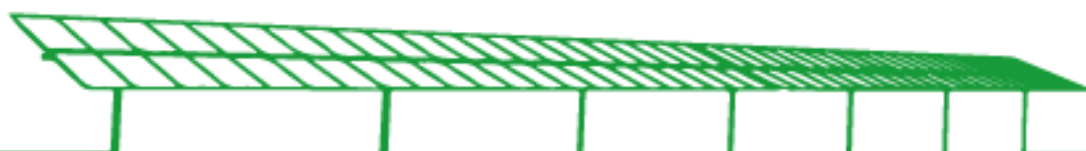

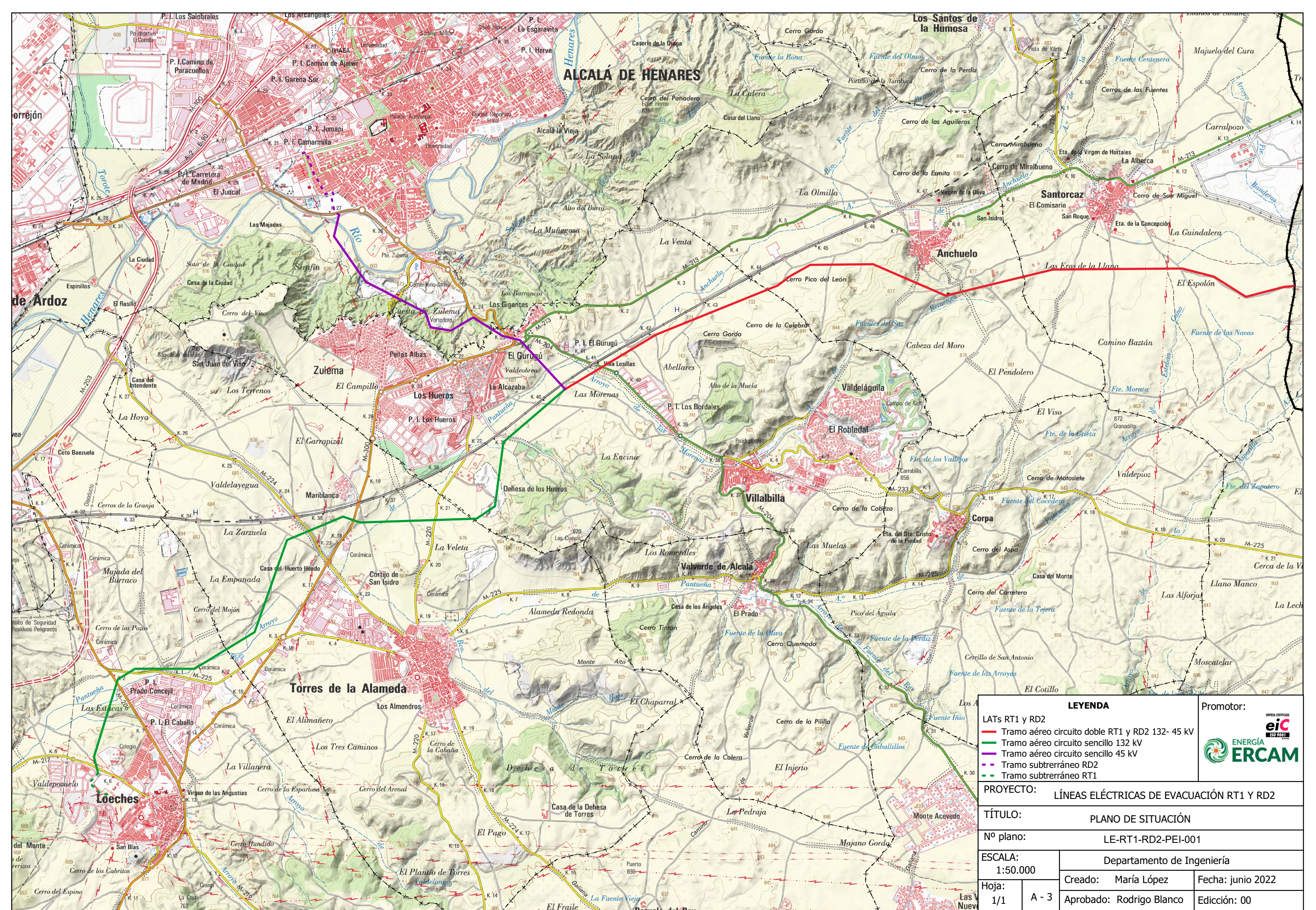

<b>LEYENDA</b> LATs RT1 y RD2 Tramo aéreo circuito doble RT1 y RD2 132- 45 kV Tramo aéreo circuito sencillo 132 kV Tramo aéreo circuito sencillo 45 kV Tramo subterráneo RD2 Tramo subterráneo RT1		Promotor:	
<b>PROYECTO:</b> LÍNEAS ELÉCTRICAS DE EVACUACIÓN RT1 Y RD2			
<b>TÍTULO:</b> PLANO DE SITUACIÓN			
<b>Nº plano:</b> LE-RT1-RD2-PEI-001			
<b>ESCALA:</b> 1:50.000		Departamento de Ingeniería	
<b>Hoja:</b> 1/1	A - 3	<b>Creado:</b> María López	<b>Fecha:</b> junio 2022
		<b>Aprobado:</b> Rodrigo Blanco	<b>Edición:</b> 00

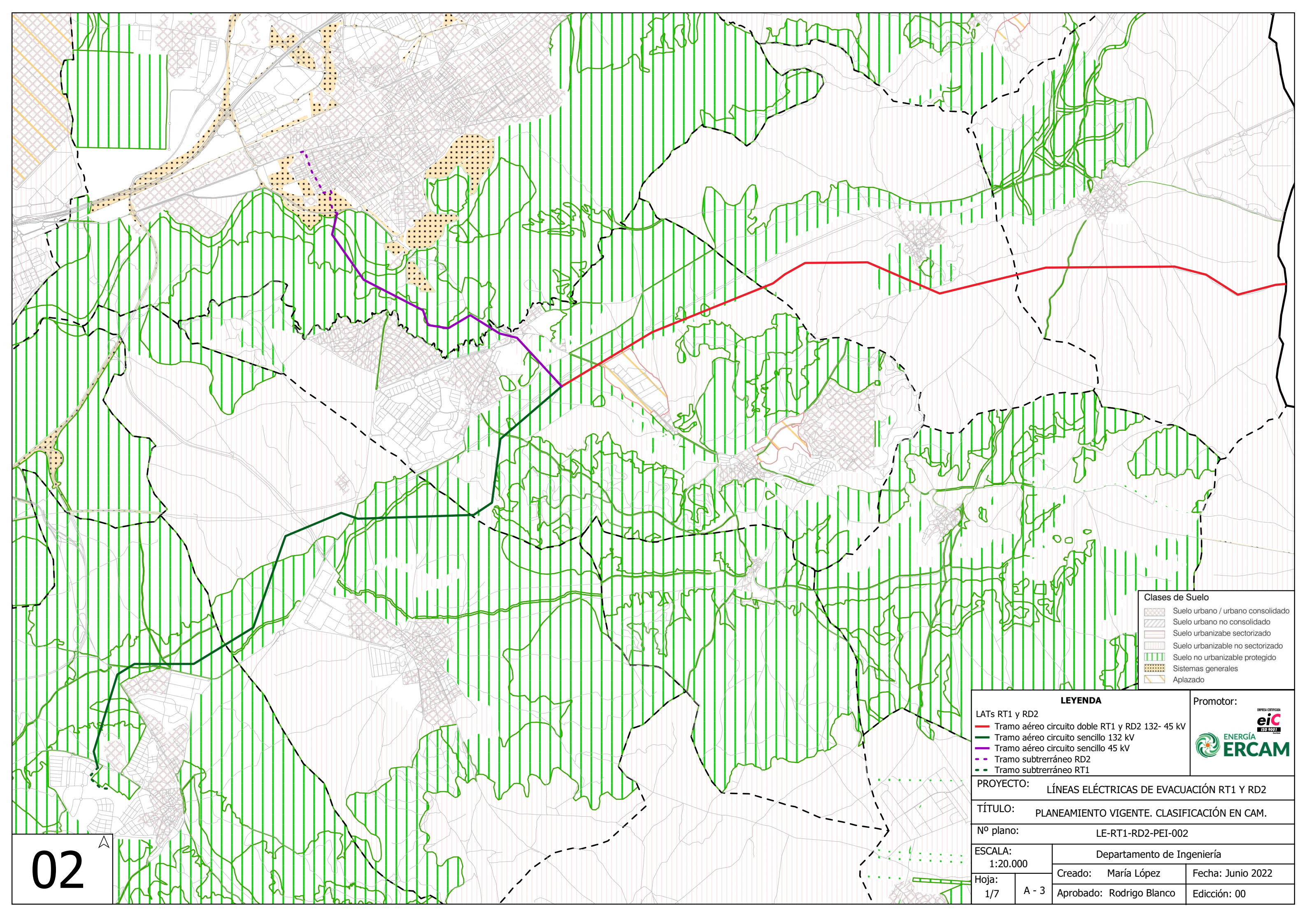

**Clases de Suelo**

	Suelo urbano / urbano consolidado
	Suelo urbano no consolidado
	Suelo urbanizable sectorizado
	Suelo urbanizable no sectorizado
	Suelo no urbanizable protegido
	Sistemas generales
	Aplazado

<b>LEYENDA</b>		Promotor:	
LATs RT1 y RD2			
	Tramo aéreo circuito doble RT1 y RD2 132- 45 kV		
	Tramo aéreo circuito sencillo 132 kV		
	Tramo aéreo circuito sencillo 45 kV		
	Tramo subterráneo RD2		
	Tramo subterráneo RT1		

PROYECTO:		LÍNEAS ELÉCTRICAS DE EVACUACIÓN RT1 Y RD2	
TÍTULO:		PLANEAMIENTO VIGENTE. CLASIFICACIÓN EN CAM.	
Nº plano:		LE-RT1-RD2-PEI-002	
ESCALA:		Departamento de Ingeniería	
1:20.000			
Hoja:		Creado: María López	Fecha: Junio 2022
1/7	A - 3	Aprobado: Rodrigo Blanco	Edición: 00

02

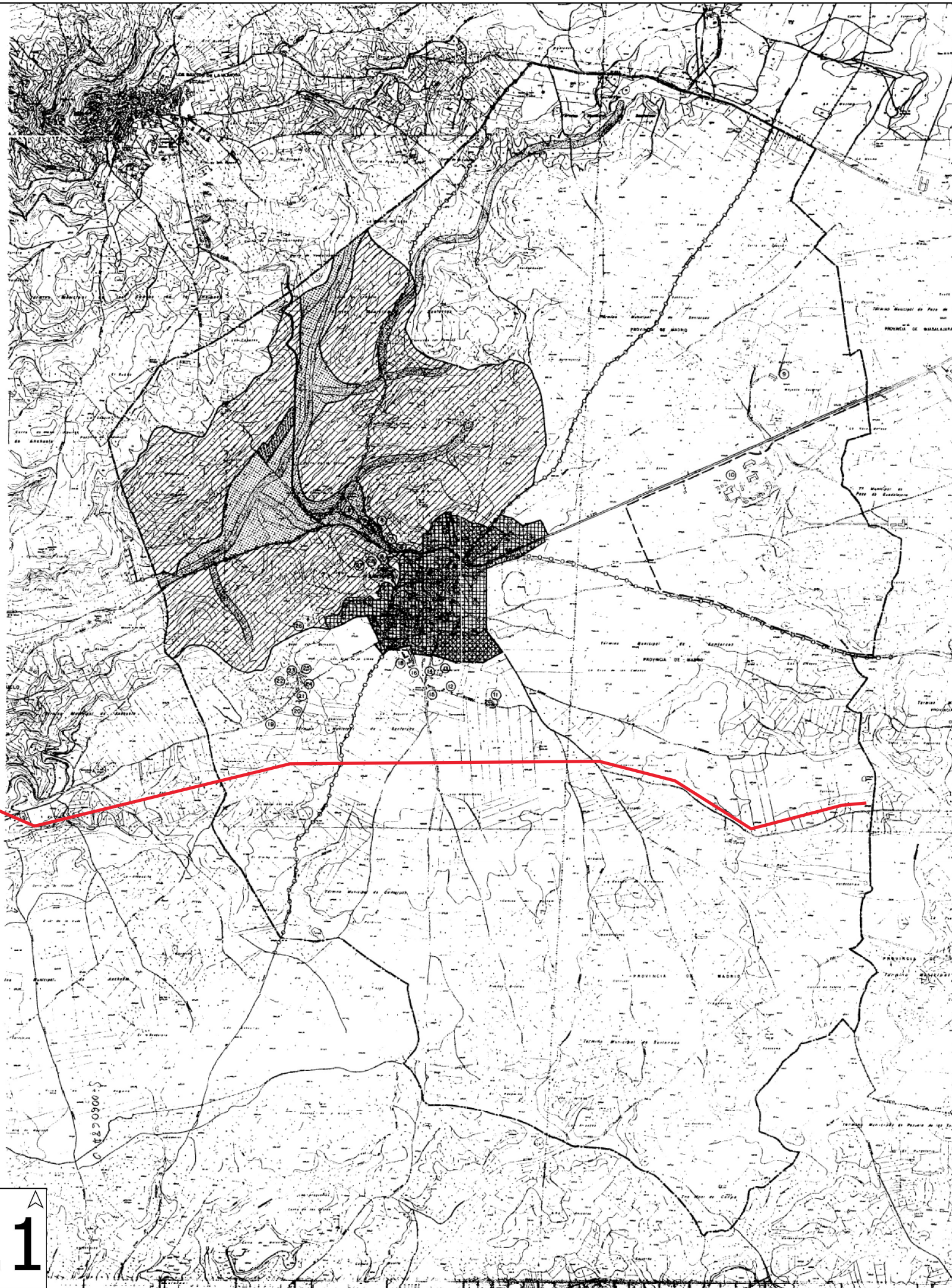

**LEYENDA**

- LIMITE MUNICIPAL.
- SUELO URBANO.
- SUELO APTO PARA URBANIZAR.
- SUELO NO URBANIZABLE COMUN.
- SUELO NO URBANIZABLE ESPECIALMENTE PROTEGIDO (INTERES AGRARIO).
- SUELO NO URBANIZABLE ESPECIALMENTE PROTEGIDO (ECOLOGICO).
- MASAS FORESTALES.
- EDIFICACION EN SUELO NO URBANIZABLE.
- INSTALACION DE JSO MILITAR EN SUELO NO URBANIZABLE COMUN.
- CAUCES Y RIBERAS.
- VIAS PECUARIAS.
- CARRETERAS.

EL PRESENTE DOCUMENTO  
 DE ACUERDO  
 CON  
 LA LEY  
 22 JUL. 1988  
 DE 7 AGO. 1988  
 DE ORDENACION  
 TERRITORIAL Y  
 URBANISTICA  
 DE LA COMUNIDAD DE MADRID  
 COMUNITAT DE MADRID  
 DIRECCION GENERAL DE URBANISMO  
 DOCUMENTO TECNICO  
 8 JUL. 1993

ESCALA 1:10.000

REVISION DE LAS NORMAS SUBSIDIARIAS DE PLANEAMIENTO DE SANTORCAZ

PROYECTO

CLASIFICACION DEL TERRITORIO ORDENACION DEL SUELO NO URBANIZABLE CENSO CONSTRUCCIONES EN S.N.U.

APROBACION INICIAL MAYO - 1993

COMUNIDAD DE MADRID  
 DIRECCION GENERAL DE URBANISMO  
 CONSEJERIA DE POLITICA TERRITORIAL  
 DIRECCION GENERAL DE URBANISMO

P-1

<b>LEYENDA</b>		Promotor:	
LATs RT1 y RD2			
Tramo aéreo circuito doble RT1 y RD2			
TÍTULO: NNSS DE PLANEAMIENTO MUNICIPAL SANTORCAZ 1994			
Nº plano:		LE-RT1-RD2-PEI-002.1	
ESCALA: 1:30.000		Departamento de Ingeniería	
Hoja: 2/7	A - 3	Creado: María López	Fecha: Junio 2022
		Aprobado: Rodrigo Blanco	Edición: 00

02.1

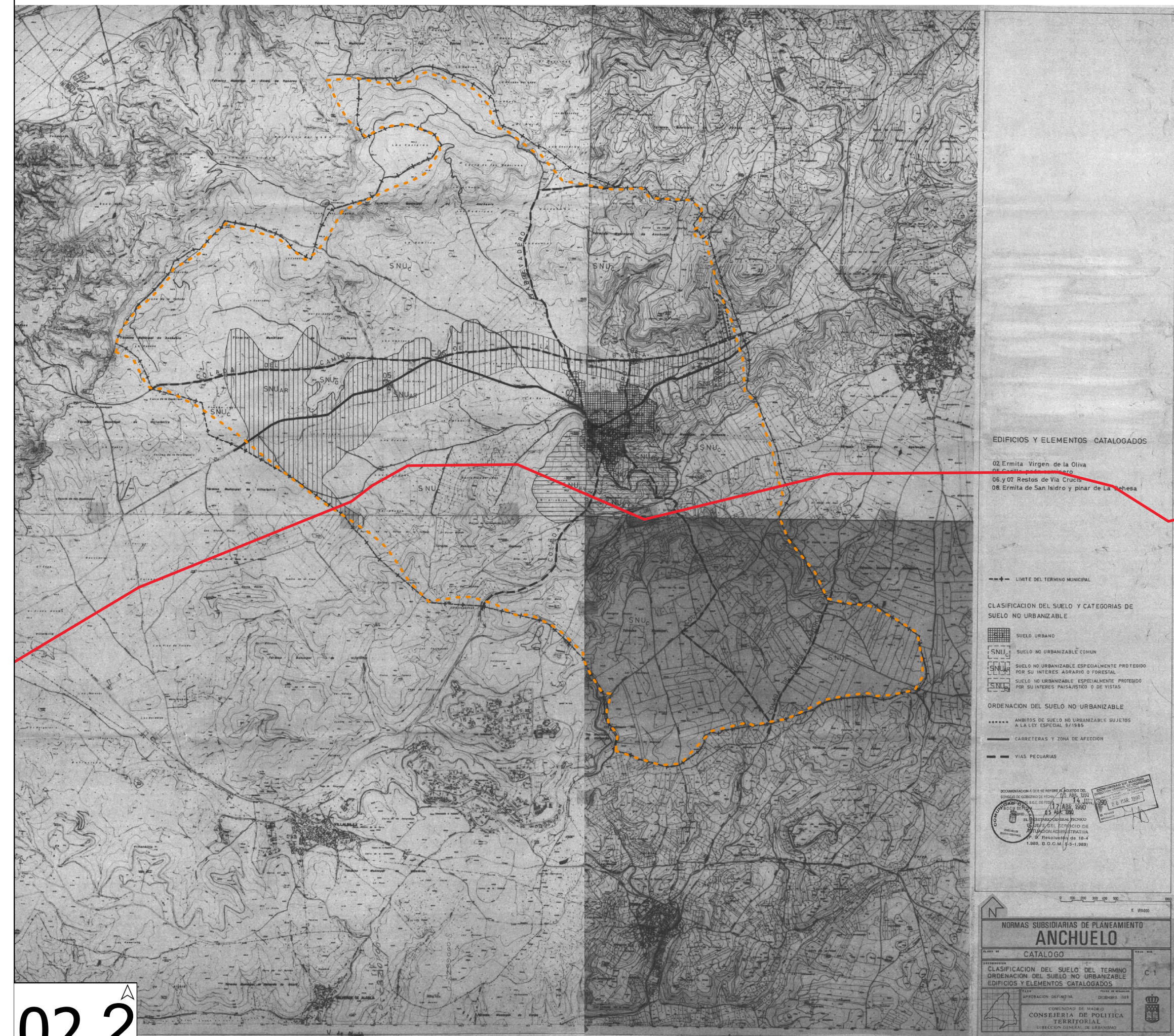

**EDIFICIOS Y ELEMENTOS CATALOGADOS**

- 02 Ermita Virgen de la Oliva
- 06 y 07 Restos de Via Crucis
- 08 Ermita de San Isidro y pinar de La Tehesa

---+--- LIMITE DEL TERMINO MUNICIPAL

**CLASIFICACION DEL SUELO Y CATEGORIAS DE SUELO NO URBANIZABLE**

- SUELO URBANO
- SUELO NO URBANIZABLE COMUN
- SUELO NO URBANIZABLE ESPECIALMENTE PROTEGIDO POR SU INTERES AGRARIO O FORESTAL
- SUELO NO URBANIZABLE ESPECIALMENTE PROTEGIDO POR SU INTERES PASCUARIO O DE VISTAS

**ORDENACION DEL SUELO NO URBANIZABLE**

- ..... AMBITOS DE SUELO NO URBANIZABLE SUJETOS A LA LEY ESPECIAL 9/1985
- CARRETERAS Y ZONA DE AFECION
- VIAS PECUARIAS

DOCUMENTACION A CUIR SE REFIERE AL ACUERDO DEL CONSEJO DE GOBIERNO DE BOGOTA, 17 DE ABRIL DE 1999, RESOLUCION 117 ABR 1999, 15 ABR 1999, 7 DE FEBRERO 1999, 17 DE ABRIL 1999, 15 ABR 1999, 7 DE FEBRERO 1999.

EL INSTRUMENTO ADMINISTRATIVO PRINCIPAL ES EL PLAN DE ORDENACION TERRITORIAL DE LA COMUNIDAD DE MADRID, RESOLUCION 19-4 1989, D.O.C.M. (9-3-1989).

**NORMAS SUBSIDIARIAS DE PLANEAMIENTO ANCHUELO**

**CATALOGO**

CLASIFICACION DEL SUELO DEL TERMINO  
ORDENACION DEL SUELO NO URBANIZABLE  
EDIFICIOS Y ELEMENTOS CATALOGADOS

COMUNIDAD DE MADRID  
CONSEJERIA DE POLITICA TERRITORIAL  
DIRECCION GENERAL DE URBANISMO

<b>LEYENDA</b>		Promotor:	
LATs RT1 y RD2			
Tramo aéreo circuito doble RT1 y RD2			
<b>TÍTULO:</b> NNSS DE PLANEAMIENTO MUNICIPAL ANCHUELO 1990			
<b>Nº plano:</b> LE-RT1-RD2-PEI-002.2			
<b>ESCALA:</b> 1:35.000		Departamento de Ingeniería	
Hoja: 3/7		Creado: María López	Fecha: Junio 2022
A - 3		Aprobado: Rodrigo Blanco	Edición: 00

02.2

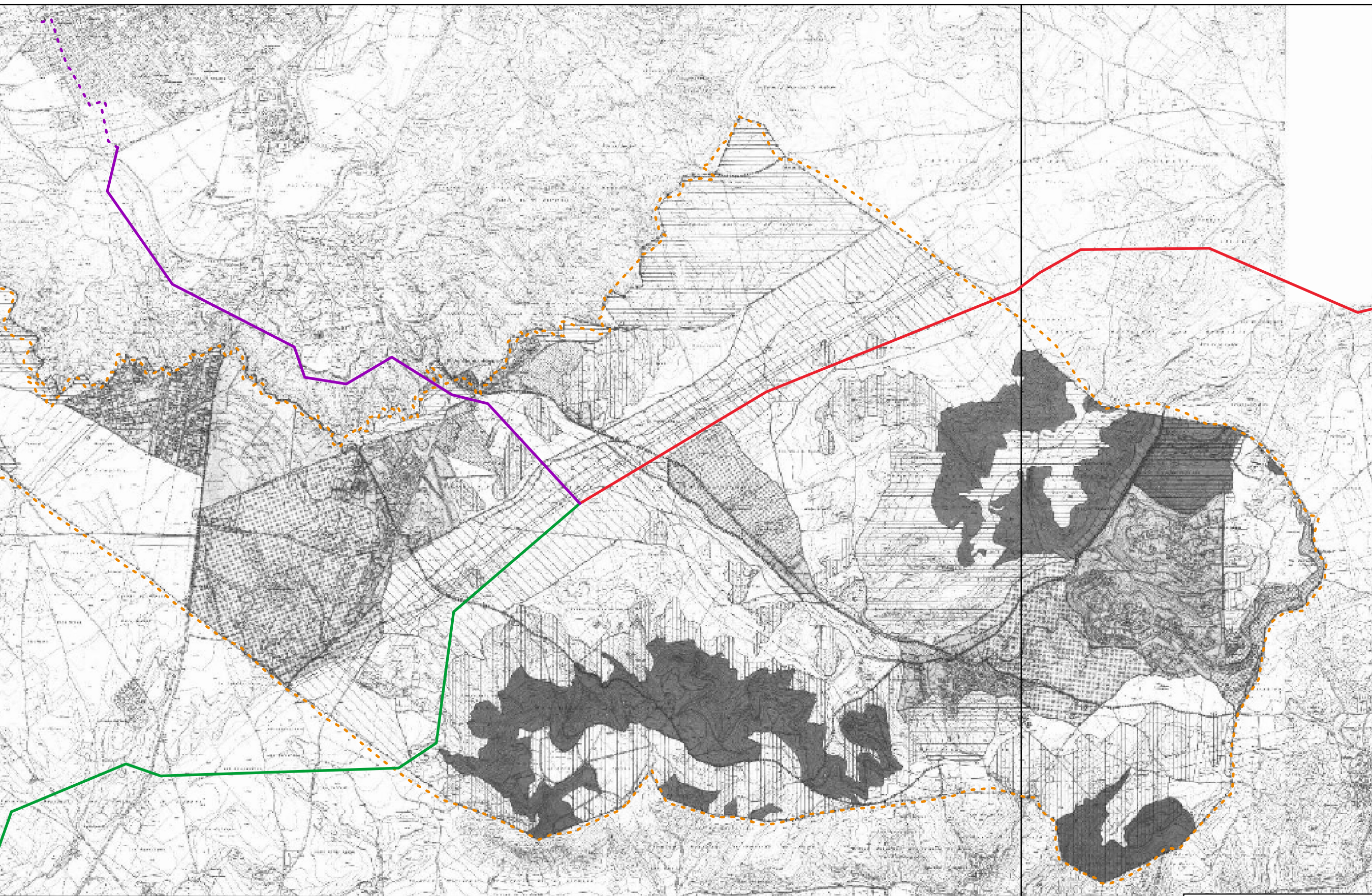

	SUELO URBANO	
	SUELO URBANO RÚSTICO	
	RESERVA DE PROTECCIÓN	
	RESERVA DE AAVT	
	SISTEMA ESPECIAL DE SUELO	
	SUELO U. SUJETO A PROTECCIÓN	
	Arroyos	Clase I
	Vertedera	Clase I
	Monte de Reserva	Clase I
	Interés Científico	Clase II
	Interés Paleontológico	Clase III
	Interés Etnológico	Clase IV
	PROTECCIÓN DEL PAYSAJE CULTURAL	

Las Reservas de Protección y AAVT no afectan las protecciones del Suelo Urbano.

13 JUN 2022

INSTRUMENTO DE

DECLARACIÓN DE UTILIDAD PÚBLICA

DE

LA

PROTECCIÓN DEL PAYSAJE CULTURAL

DE

VILLALBILLA

PROTECCIÓN DEL PAYSAJE CULTURAL

13 JUN 2022

NORMAS SUBSIDIARIAS DE PLANEAMIENTO MUNICIPAL VILLALBILLA

CLASIFICACIÓN DEL SUELO Y REGULACIÓN DEL S.U.U.

0-1

<b>LEYENDA</b>		Promotor:	
LATs RT1 y RD2		ENERGÍA ER CAM	
	Tramo aéreo circuito doble RT1 y RD2		
	Tramo aéreo circuito sencillo RT1 132 kV		
	Tramo aéreo circuito sencillo RD2 45 kV		
TÍTULO: NNS de PLANEAMIENTO MUNICIPAL VILLALBILLA 2000			
Nº plano:		LE-RT1-RD2-PEI-002.3	
ESCALA:		Departamento de Ingeniería	
1:30.000			
Hoja:		Creado: María López	Fecha: Junio 2022
4/7		Aprobado: Rodrigo Blanco	Edición: 00

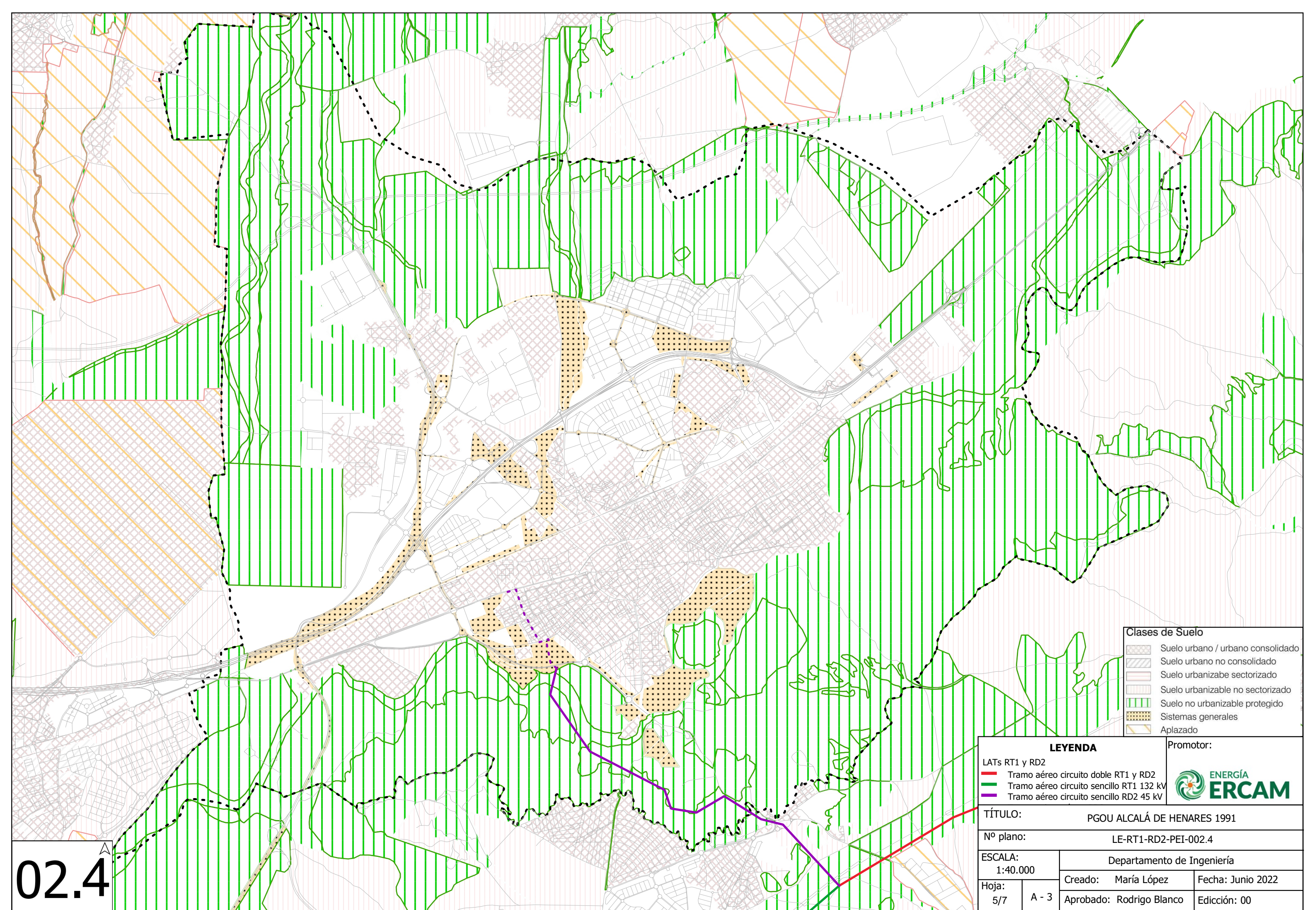

**Clases de Suelo**

	Suelo urbano / urbano consolidado
	Suelo urbano no consolidado
	Suelo urbanizable sectorizado
	Suelo urbanizable no sectorizado
	Suelo no urbanizable protegido
	Sistemas generales
	Aplazado

<b>LEYENDA</b>		Promotor:	
LATs RT1 y RD2			
	Tramo aéreo circuito doble RT1 y RD2		
	Tramo aéreo circuito sencillo RT1 132 kV		
	Tramo aéreo circuito sencillo RD2 45 kV	TÍTULO: PGOU ALCALÁ DE HENARES 1991	
Nº plano: LE-RT1-RD2-PEI-002.4		Departamento de Ingeniería	
ESCALA: 1:40.000		Creado: María López Fecha: Junio 2022	
Hoja: 5/7	A - 3	Aprobado: Rodrigo Blanco Edición: 00	

02.4