

COORDENADAS ENTRONQUE DE CAMINO DE ACCESO A PSFVs RECOVA SOLAR

PUNTOS	X	Y
(A1) Acceso desde la carretera M-324	460229	4438439
(A2) Acceso desde c/ Olivo (Urb. Los Vallejos)	459506	4434743

COORDENADAS DE ACCESO A PSFV RECOVA SOLAR

PUNTOS	X	Y
(1R)	460147.55	4438360.56
(1R)	459689.34	4437552.67
(2R)	460225.81	4438203.87
(3R)	459859.72	4437062.46
(4R)	460773.22	4436096.90
(5R)	460311.12	4436528.31
(6R)	461210.20	4436446.24
(7R)	460581.72	4436362.08
(8R)	460742.00	4436048.85
(9R)	460514.18	4435933.12
(10R)	460509.02	4435967.53
(11R)	460689.77	4436639.73
(12R)	461194.77	4436469.05
(13R)	461271.29	4436282.84
(14R)	461306.39	4436213.77
(15R)	460371.95	4435681.28

COORDENADAS DE ACCESO A ST RECOVA

PUNTOS	X	Y
(1S)	460045.73	4438129.59

LEYENDA

- Ámbito del Plan Especial. El PEI contiene las siguientes infraestructuras:
- Delimitación del ámbito del PEI (líneas de Alta Tensión 132-220 kV y 400 kV / delimitación de ámbito a 30 m de cada lado del eje. Líneas Subterráneas 87/20 kV / delimitación de ámbito a 5 m de cada lado del eje)
 - Valledillo de las PSFV
 - Implantación PSFV Recova Solar
 - Implantación PSFV Regata Solar
 - Implantación PSFV Rabaza Solar
 - Línea subterránea 87 / 30 kV
 - Subestación Transformadora
 - LAAT 132-220 kV ST Recova - ST Morata Renovables
 - LAAT 132-220 kV ST Recova - ST Morata Renovables (tramo enterrado)
 - E/S en Regata de 11/32 kV Recova - Morata Renovables
 - LAAT 400 kV ST Morata Renovables - ST Morata REE

Afecciones y Servidumbres de Carreteras (*)

- Red de Carreteras de la Com. de Madrid. Red Principal, Secundaria o Local
- Domínio Público (Art 30 Ley 3/1991)
 - Zona de Protección (Art 31 Ley 3/1991)
 - Afecciones Aeronáuticas (Aeropuerto Adolfo Suárez Madrid-Barajas)
 - Área envolvente de servidumbres acústicas (RD 1003/2011)
 - Envolvente servidumbres aeródromo e instalaciones radioeléctricas (RD 1080/2009)
 - Envolvente servidumbres de operación de las aeronaves (RD 1080/2009)
 - Afecciones Vías Pecuarias (Red de Vías Pecuarias de la Comunidad de Madrid)
 - Trazado Vía Pecuaría (Archo legal: Art 4 Ley 3/1991)

Afecciones de Líneas Eléctricas (Red Eléctrica Española y compañías privadas)

- Línea Eléctrica
- Zona de Protección - ancho variable (Apartado 5.12.2 del ICT/LAT 7, RD 223/2008)
- Toma/Punto de Apoyo Línea Eléctrica
- Afecciones Hidráulicas (Confederación Hidrográfica del Tago)
- Cauces (según cartografía de la CHT)
- Domínio Público Hidráulico (DPH) destinado a: Estudio Hidrológico Hidráulico **
- Zona de servidumbre (5 m desde DPH. Art. único RD 9/2008)
- Zona de policía del cauce (100 m desde DPH. Art. único RD 9/2008)

Otras Afecciones

- Caminos públicos
- Canalización subterránea de agua ***
- Línea telefónica
- Gasoducto

(*) NOTA: Ver plano específico O-4.2
(**) NOTA: Ver anexo específico en Bloque II: Documentación Ambiental
(***) NOTA: Ver plano específico I-2.2

0 250 m 500 m 750 m 1000 m

Base de información geográfica de la Confederación Hidrográfica del Tago (ICSE Base) y Red de Vías Pecuarias de la Comunidad de Madrid. Base Cartográfica de la Comunidad de Madrid 1:10000 / ETRS89 del Centro Regional de Información Cartográfica

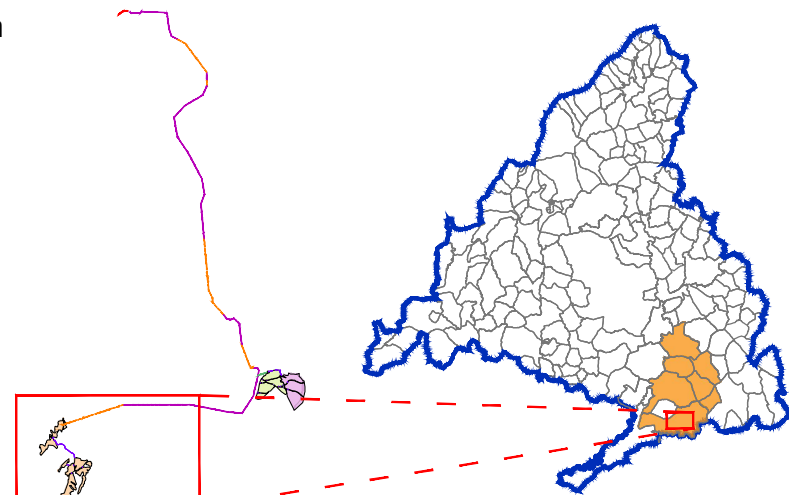

PLAN ESPECIAL PEI-PFOT-259
DOCUMENTO PARA APROBACIÓN DEFINITIVA

TÍTULO DEL PLANO:
COMPATIBILIDAD DE LA INFRAESTRUCTURA CON LAS AFECCIONES Y SERVIDUMBRES. DETALLE PSFV RECOVA SOLAR

ESCALA:
1:10.000

FECHA:
Diciembre 2023

PROMOTOR:



Ignis Energía S.L. TotalEnergies Electricidad y Gas España, S.A.

PLANO Nº:

O-4.1.1

EQUIPO REDACTOR:



RH Estudio, Inv. y Proyectos S.L.P.