Applus Norcontrol, S.L.U.
Parque Empresarial de Las Mercedes
Calle Campezo 1, Edificio 3. (28022)- Madrid.
T: 91.210.79.00. F: 91.210.79.03

ANEXOS AL ESTUDIO DE IMPACTO AMBIENTAL

(parte 1)

Aprobado por:	Fecha: 13/12/2022
MARIA TERESA ROMERO DIAZ DE AVILA Firmado digitalmente por MARIA TERESA ROMERO DIAZ DE AVILA Fecha: 2022.12.13 13:37:07 +01'00'	
Mª. Teresa Romero Díaz de Ávila Jefe Departamento Dpto. Medio Ambiente Centro	

Applus Norcontrol, S.L.U.
Parque Empresarial de Las Mercedes
Calle Campezo 1, Edificio 3. (28022)- Madrid.
T: 91.210.79.00. F: 91.210.79.03

ANEXO I: EQUIPO REDACTOR

Applus Norcontrol, S.L.U.
Parque Empresarial de Las Mercedes
Calle Campezo 1, Edificio 3. (28022)- Madrid.
T: 91.210.79.00. F: 91.210.79.03

ANEXO I. EQUIPO REDACTOR

Este documento ha sido elaborado por un equipo especialista con amplio conocimiento y experiencia previa en los trabajos desarrollados y de conformidad con las normas sobre cualificaciones profesionales y de la educación superior, tal y como se requiere en el artículo único 8 de la Ley 9/2018, de 9 de diciembre que modifica el Artículo 16 de la Ley 21/2013, de 9 de diciembre.

Nombre	Función en el proyecto	Titulación
Laura Conde Ruiz	Consultor ambiental	Ingeniero de Montes
Rafael Martínez González	Consultor ambiental	Licenciado en Biología
Roberto Basilio Pérez	Consultor ambiental	Ingeniero técnico forestal
Luis Miguel Martín Enjuto	Consultor ambiental	Licenciado en Biología

Laura Conde tiene más de 20 años de experiencia en el ámbito medioambiental, en especial en estudios de evaluación de riesgos, así como en proyectos de evaluación ambiental.

Rafael Martínez González es biólogo, experto en medio natural y con más de 20 años de experiencia en estudios de medio natural, elaboración de Estudios de Impacto Ambiental y redacción y ejecución de Planes de Vigilancia Ambiental.

Roberto Basilio Pérez, tiene 5 años de experiencia laboral y está especializado en gestión y conservación de fauna. Ha participado en Estudios de Impacto Ambiental en instalaciones de energías renovables y distribución.

Luis Miguel Martín Enjuto es biólogo con 25 años de experiencia laboral y está especializado evaluación ambiental, estudios de medio natural y adaptación al cambio climático.

En Madrid, a 12 de diciembre de 2022.

Mª Teresa Romero Díaz de Ávila

Jefe de Departamento de Medio Ambiente Centro

Applus Norcontrol, S.L.U.
Parque Empresarial de Las Mercedes
Calle Campezo 1, Edificio 3. (28022)- Madrid.
T: 91.210.79.00. F: 91.210.79.03

ANEXO II: PLANOS DEL PROYECTO

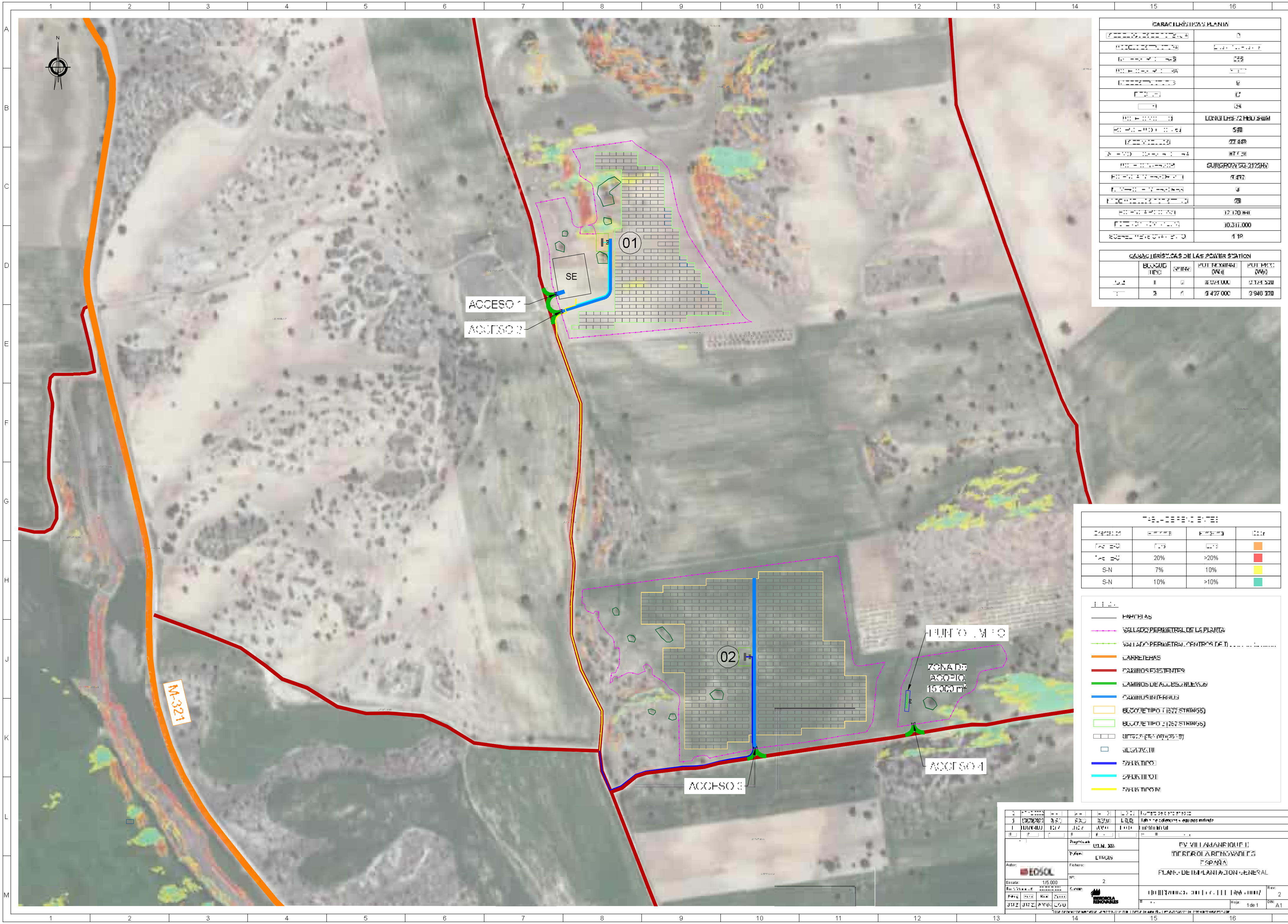

CARACTERÍSTICAS PLANTA
LONGI LR5-72 HBD 540M
540
22.448
SUNGROW SG-3125HV
29
10.311.000
CARACTERÍSTICAS DE LAS POWER STATION
BLOQUE TIPO
POT. NOMINAL (W)
POT. PICO (Wp)
9.437.000
3.946.320
20%
>20%
S-N
7%
10%
10%
>10%
CARRETERAS
CAMINOS EXISTENTES
CAMINOS INTERNOS
ACCESO 1
ACCESO 2
ACCESO 3
ACCESO 4
01
02
SE
ZONA DE ACOPIO 15.000 m²
M-321
N
Autor:
EOSOL
Escala: 1/5.000
Fichero:
Nº: 2
Rev: 2
Hoja: 1 de 1
DIN: A1
IBERDROLA RENOVABLES
FV VILLAMANRIQUE II
IBERDROLA RENOVABLES
ESPAÑA
PLANO DE IMPLANTACION GENERAL

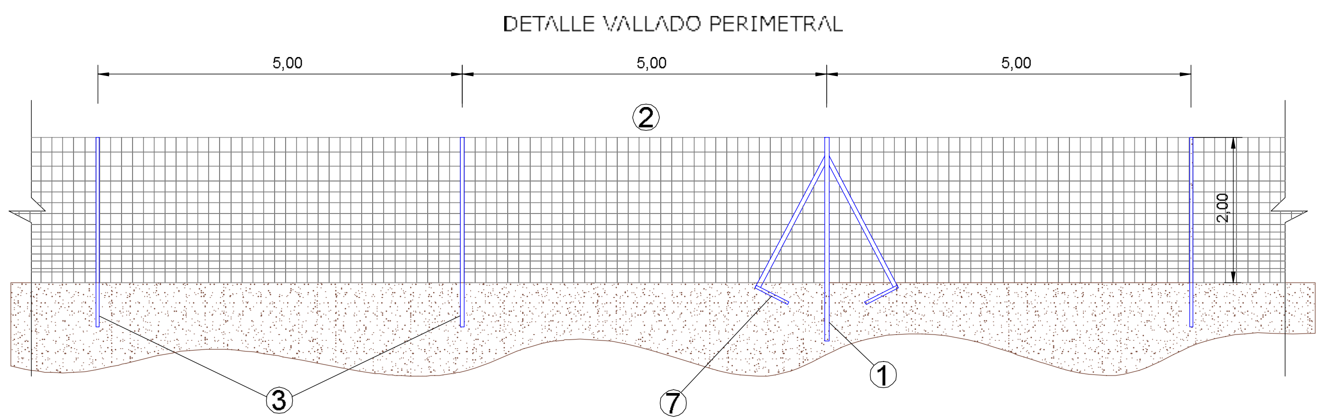

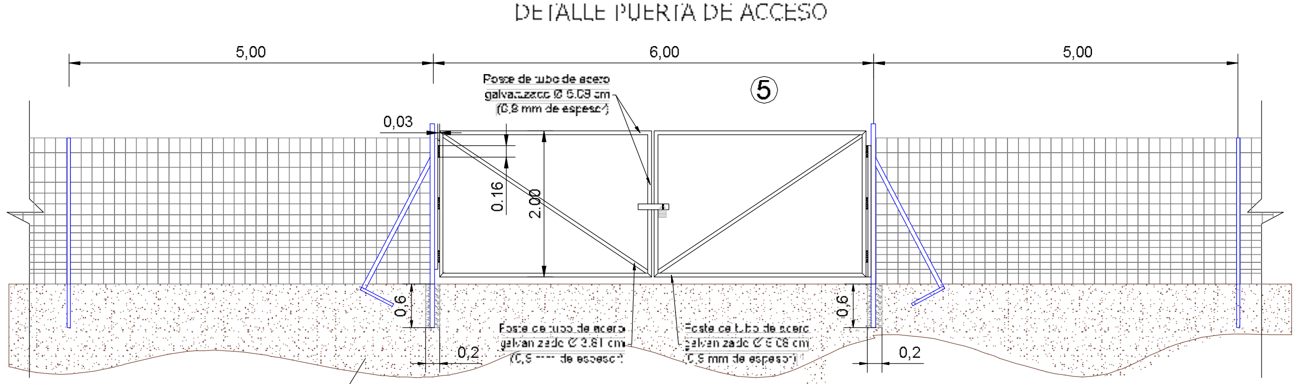

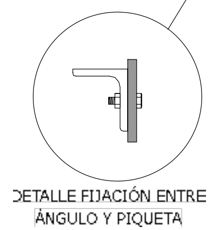

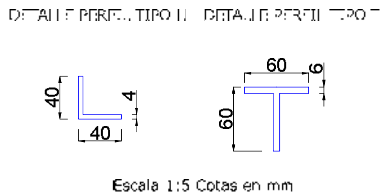

FICHA TÉCNICA
MALLA ANUDADA REFERENCIA 200-16-15/RCITO 100% SERIE LIGERA

MEDIDAS			
ALTURA	LARGO	MALLA	Nº ALAMBRES
2,00m(+/-0,01m)	1,00m(+/-0,15m)	0,15m(+/-)	16

MEDIDAS			
ALAMBRES	DIAMETRO	CARGA ROTURA	RECUBRIMIENTO
Extremos	[illegible]	[illegible]	[illegible]
Horizontales	[illegible]	[illegible]	[illegible]
Verticales	[illegible]	[illegible]	[illegible]

DETALLE MATRIZ VALLADO

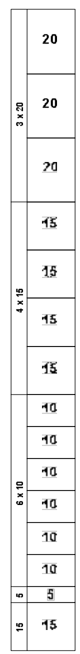

1. Postes Perfil en L de 60x60x6 de 2,80m de altura con dos riostras, colocados cada 100m o en cambios de dirección. Hincados en terreno 80cm.
2. Malla de alambre que rodea el perímetro de acero galvanizado en caliente.
3. Postes metálicos con doble pintado perfil en L (40x40x4 mm de 2,60m de altura), intercalados con poste perfil en T (60x60x6 mm de 2,60m de altura) colocados cada 5m por medio de hincado directo con una profundidad mínima de 60cm
4. Los postes se cimentarán en caso de terreno incoherente.
5. Puerta de doble hoja abatible de acero galvanizado en caliente de 6 m de apertura
6. Piqueta angular de 40x4x300

Nota: en los cambios de dirección la distancia entre postes y perfiles de que ebro será variable en ±1 metro

SECCIÓN VALLADO PERIMETRAL

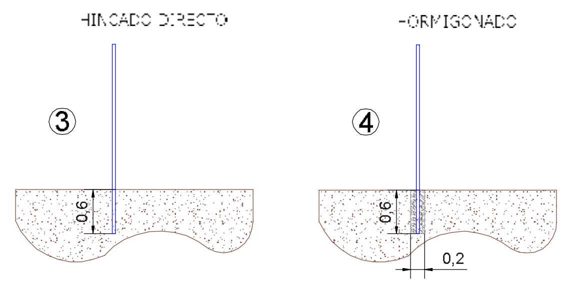

Nota: Acotaciones en metros

Rev	Fecha	Dibujado	Preparado	Revisado	Aprobado	Motivo. Estado de la revisión
1	17/10/2022	A.A.I	A.A.I	A.V.G.	L.G.D.	Número de plano añadido
0	06/09/2022	A.A.	A.A.I	J.M.Z.	L.G.D.	Emisión inicial

Contratista:

Autor: EOSOL

Fecha inicial: 06/09/2022

Dibuj.	Prep.	Rev.	Aprob.
A.A.I.	A.A.I	J.M.Z.	L.G.D.

Proyección: UTM 30S
Datum: ETRS89
Fichero:
Nº: 5
Cliente: IBERDROLA RENOVABLES

FV VILLAMANRIQUE II
IBERDROLA RENOVABLES
ESPAÑA
PLANO DE CERRAMIENTO EXTERIOR
VALLADO PERIMETRAL DE LA PLANTA

0101IBR00686-300-EOS-CIV-DWG-0002

Rev: 1
Hoja: 1 de 4
A3

FRAGUADO DEL HORMIGÓN

*Se efectuará un fraguado del hormigón de como mínimo 3 días desde el hormigonado.
*Se recomienda realizar el fraguado, colocando una lámina de plástico superficial o instalando un sistema de riego por aspersión

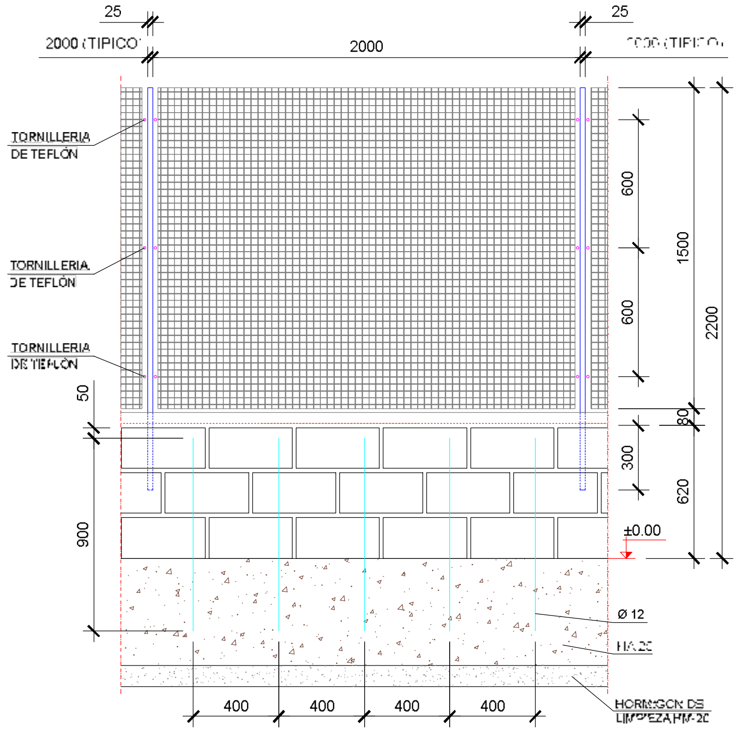

ALZADO
ESCALA 1:25

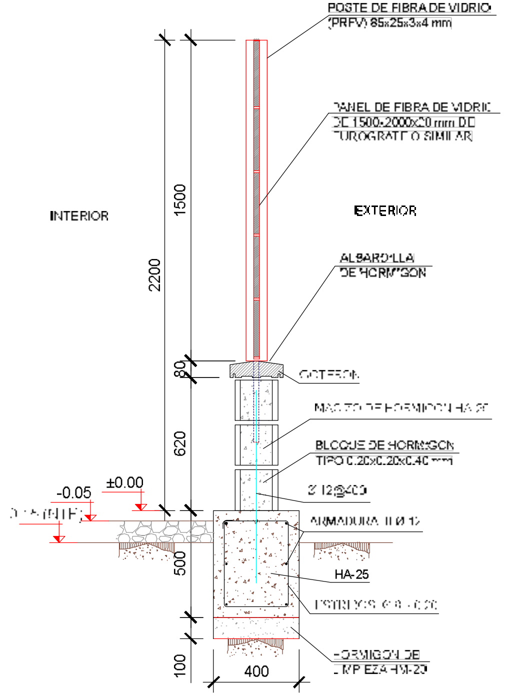

CERRAMIENTO INTERNO, SECCIÓN TIPO
ESCALA 1:25

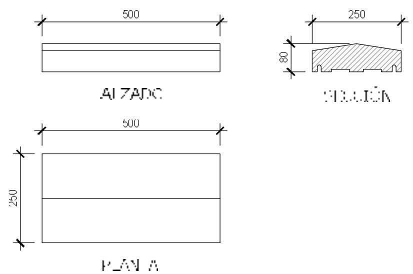

ALBARDILLA
ESCALA 1:15

CUADRO DE CARACTERÍSTICAS

HORMIGÓN ARMADO: HA-25/B/20/IIa	Normativa EHE-08
Resistencia característica: fck=25 N/mm² Consistencia: Blanda (Asentamiento cono de Abrams 6-9 cm) Tamaño máximo del árido: TMA Ø=20 mm Exposición ambiental tipo: IIa (Se debe de garantizar la exposición ambiental con los medios necesarios).	Art. 39.1 Art. 31.5 Art. 28.3 Art. 8.2.2 Art. 8.2.3

HORMIGÓN EN MASA: HM-20/B/20/I	Normativa EHE-08
Resistencia característica: fck=20 N/mm² Consistencia: Blanda Tamaño máximo del árido: TMA Ø=20 mm Exposición ambiental tipo: I (Se debe de garantizar la exposición ambiental con los medios necesarios).	Art. 39.1 Art. 31.5 Art. 28.3 Art. 8.2.2 Art. 8.2.3

ACERO: B 500 S - B 500 T	Normativa EHE-08
BARRAS CORRUGADAS Tipo B 500 S Límite elástico: fy = 500 N/mm² MALLAS ELECTROSOLDADAS Tipo B 500 T Límite elástico: fy = 500 N/mm²	Art. 32.2 Art. 32.2 Art. 32.3 Art. 32.3

CONTROL DE EJECUCIÓN: INTENSO Art. 92.2		Normativa EHE-08
Acciones Coeficientes parciales de seguridad: Materiales Coeficientes parciales de seguridad:	Variables gQ=1.50 Permanentes gG=1.35 Hormigón gQ=1.50 Acero gG=1.15	Art. 95.5 Art. 95.5 Art. 15.3 Art. 15.3

RECUBRIMIENTO NOMINAL Art. (37.2.4 - 37.2.5) — Normativa EHE-08

r min = 25 mm
Cr = 10 mm

r nom = 25+10 = 35 mm

Piezas hormigonadas contra el terreno,
r nom = 70+10 = 80 mm

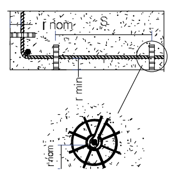

DISPOSICIÓN DE SEPARADORES		(S) máx. cm.
ZAPATAS	PARRILLA SUPERIOR	50 Ø ó 100
	PARRILLA INFERIOR	50 Ø ó 50

PRFV: 100x50 h/3 mm	Normativa
Color: Verde Acabado: Liso Malla PRFV Inflamabilidad clase Bfl s1 o más restrictivo	- - DIN 24537-3 UNE EN 13501-1 y UNE EN 50 9239-1

Nota: cotas en milímetros, elevaciones en metros.

Rev	Fecha	Dibujado	Preparado	Revisado	Aprobado	Motivo. Estado de la revisión
1	17/10/2022	A.A.I.	A.A.I	A.V.G.	L.G.D.	Número de plano añadido
0	06/09/2022	A.A.	A.A.I	J.M.Z.	L.G.D.	Emisión inicial

Contratista:
Autor: EOSOL
Fase: Inicial
Emitido: 06/09/2022

Dibuj.	Prep.	Rev.	Aprob.
A.A.I.	A.A.I	J.M.Z.	L.G.D.

Proyección: UTM 30S
Datum: ETRS89
Fichero:
Nº: 5
Cliente: IBERDROLA RENOVABLES

FV VILLAMANRIQUE II
IBERDROLA RENOVABLES
ESPAÑA
PLANO DE CERRAMIENTO EXTERIOR
VALLADO PERIMETRAL POWER STATION

0101IBR00686-300-EOS-CIV-DWG-0002

Rev: 1
Hoja: 2 de 4
A3

COORDENADAS VALLADO A		
Punto	Coordenada X	Coordenada Y
A01	478209.5667	4438459.1593
A02	478210.6835	4438443.0944
A03	478214.3919	4438406.0102
A04	478241.5432	4438319.7217
A05	478531.5808	4438346.2122
A06	478521.6793	4438351.3772
A07	478430.1331	4438484.6554
A08	478413.2294	4438526.8983
A09	478399.937	4438588.1909
A10	478389.1235	4438601.7078
A11	478347.5626	4438627.6534
A12	478341.5024	4438633.7235
A13	478245.9998	4438619.6426
A14	478259.0277	4438596.6897
A15	478258.1474	4438578.2955
A16	478277.4235	4438564.5179
A17	478285.6935	4438509.2689
A18	478271.4135	4438499.3552
A19	478284.1454	4438485.7941
A20	478258.7454	4438485.7941
A21	478263.5021	4438497.337
A22	478244.8306	4438519.6147
A23	478234.8771	4438543.3741
A24	478188.207	4438534.6617

COORDENADAS VALLADO C		
OO	Coordenada X	Coordenada Y
C01	478923.1809	4437833.4696
C02	478786.1147	4437812.3825
C03	478784.2399	4437802.0717
C04	478768.3508	4437766.3701
C05	478766.3651	4437727.7624
C06	478762.2792	4437703.1308
C07	478844.3063	4437715.8058
C08	478856.3935	4437739.3577
C09	478872.1789	4437755.4179
C10	478857.9642	4437771.4751
C11	478891.5189	4437787.0301
C12	478898.4537	4437792.1147
C13	478929.4765	4437798.0238
C14	478938.0438	4437814.2232
C15	478926.4798	4437832.5699

COORDENADAS VALLADO B		
Punto	Coordenada X	Coordenada Y
B01	478691.999	4437808.1094
B02	478667.3675	4437974.6165
B03	478262.7436	4437920.8176
B04	478261.9089	4437899.9496
B05	478270.2716	4437887.1341
B06	478279.6014	4437882.7802
B07	478286.4388	4437876.4579
B08	478294.6169	4437861.5886
B09	478311.2318	4437843.767
B10	478313.6911	4437827.511
B11	478308.8417	4437788.7565
B12	478306.4396	4437772.6676
B13	478364.3141	4437803.1691
B14	478396.1214	4437770.7652
B15	478415.1314	4437736.2987
B16	478416.811	4437647.4839
B17	478463.7021	4437653.4238
B18	478546.9807	4437670.437
B19	478713.2611	4437695.0467
B20	478723.0097	4437711.4654
B21	478725.608	4437749.1475
B22	478729.6498	4437776.5026
B23	478742.5171	4437805.6755
B24	478703.4162	4437799.6599

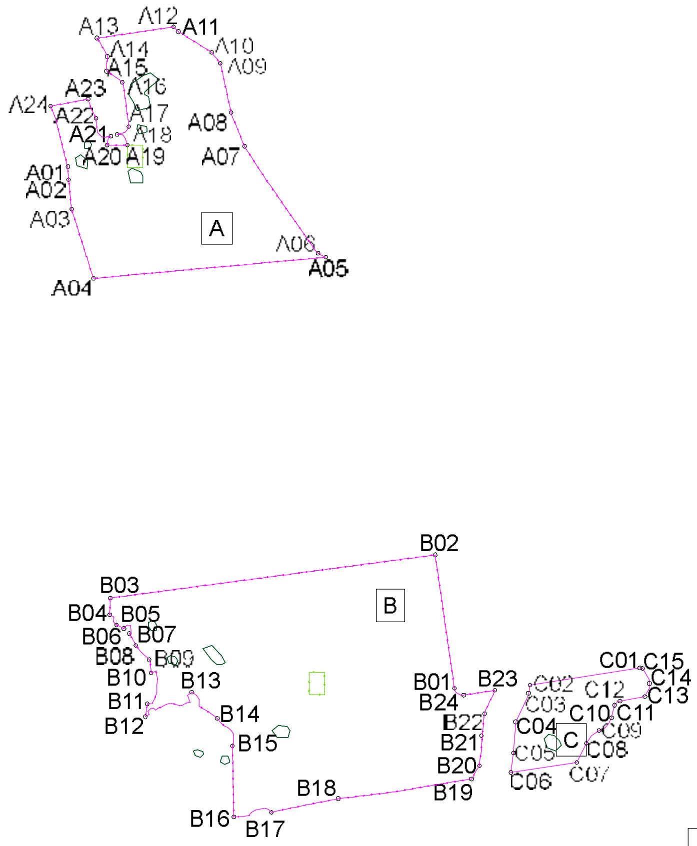

LEYENDA:

VALLADO PERIMETRAL

VALLADO INTERNO

Rev	Fecha	Dibujado	Preparado	Revisado	Aprobado	Motivo. Estado de la revisión
1	17/10/2022	A.A.I.	A.A.I.	A.V.G.	L.G.D.	Número de plano añadido
0	06/09/2022	A.A.	A.A.I.	J.M.Z.	L.G.D.	Emisión inicial

Contratista:

Autor: EOSOL

Fecha Inicial:

Fecha Inicio: 06/09/2022

Dibuj.	Prep.	Rev.	Aprob.
A.A.I.	A.A.I.	J.M.Z.	L.G.D.

Proyección: U.T.M. 30S

Datum: ETRS89

Fichero:

Nº: 5

Cliente: IBERDROLA RENOVABLES

FV VILLAMANRIQUE II

IBERDROLA RENOVABLES

ESPAÑA

PLANO DE CERRAMIENTO EXTERIOR

VALLADO PERIMETRAL DE LA PLANTA

0101IBR00686-300-EOS-CIV-DWG-0002

Rev: 1

Hoja: 3 de 4

A3

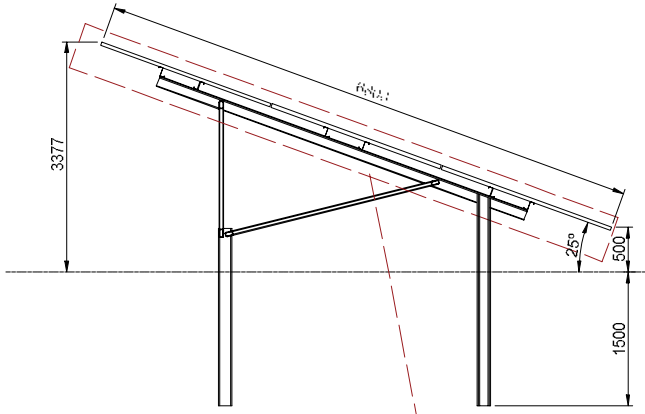

VISTA LATERAL

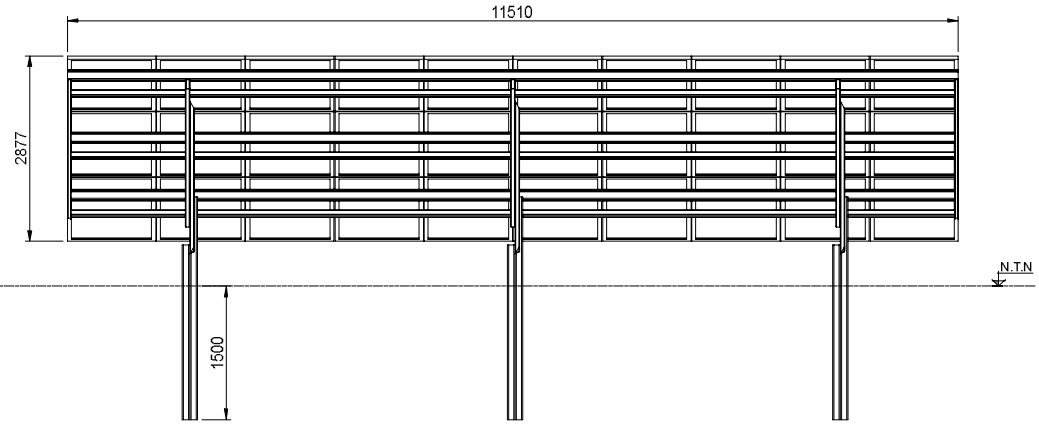

VISTA POSTERIOR

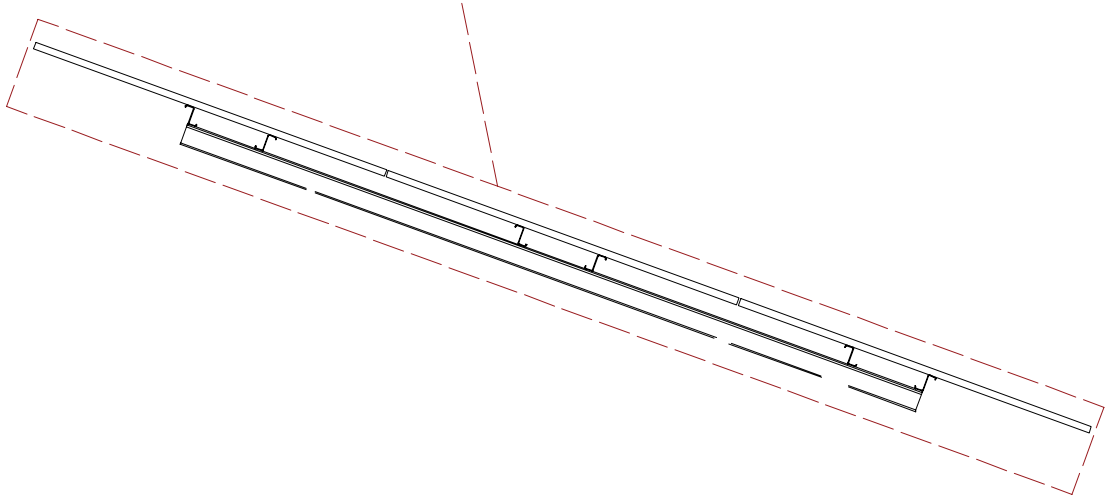

Nota: Acotaciones en milímetros.

Rev	Fecha	Dibujado	Preparado	Revisado	Aprobado	Motivo, Estado de la revisión
1	17/10/2022	A.A.	A.A.I.	A.V.G.	L.G.D.	Número d eplano añadido
0	08/09/2022	A.A.	A.A.I.	J.M.Z.	L.G.D.	Emisión inicial

Contratista:

Proyección: U.T.M. 30N

Datum: ETRS89

Autor: EOSOL

Fichero:

Nº: 15

Escala: 1/60

Cliente: IBERDROLA RENOVABLES

Dibuj.	Prep.	Rev.	Aprob.
A.A.I.	A.A.I.	J.M.Z.	L.G.D.

FV VILLAMANRIQUE II

IBERDROLA RENOVABLES

ESPAÑA

PLANO DE ESTRUCTURA FIJA

0101IBR00686-300-EOS-CIV-DWG-0007

Rev: 1

Hoja: 1 de 1

DIN A3

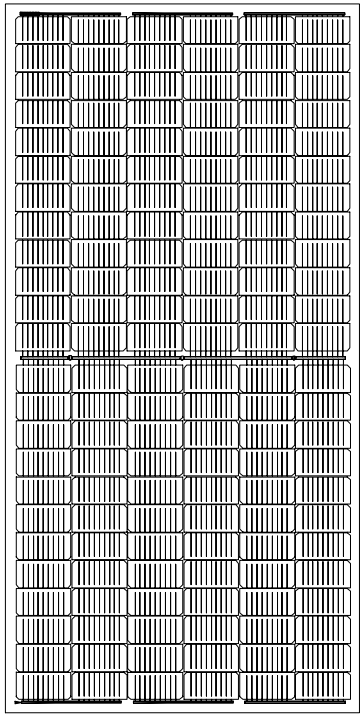

VISTA FRONTAL

VISTA LATERAL

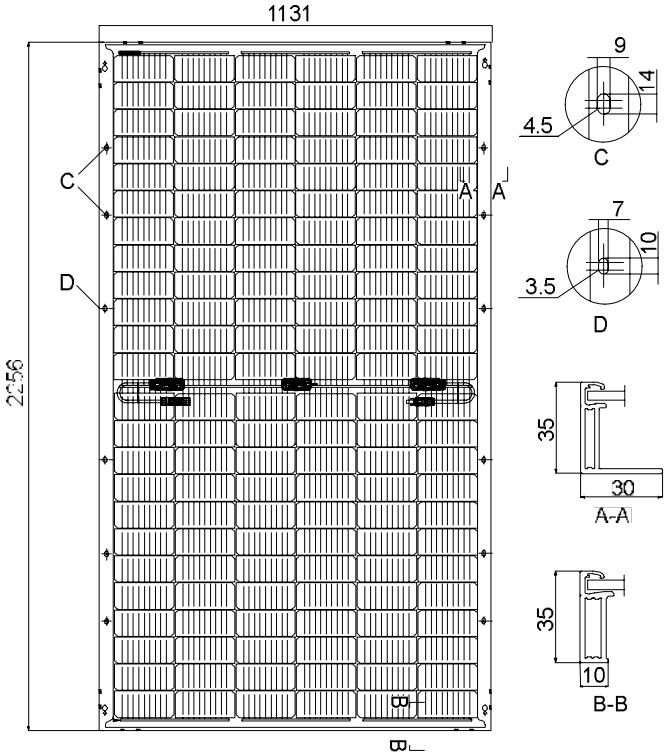

VISTA POSTERIOR

ESPECIFICACIONES TÉCNICAS	
P_{MAX} (Wp)	540
V_{MPP} (V)	41,65
I_{MPP} (A)	12,97
V_{OC} (V)	49,5
I_{SC} (A)	13,85
PESO (kg)	[illegible]

Nota: Acotaciones en milímetros.

Rev.	Fecha	Dibujado	Preparado	Revisado	Aprobado	Motivo. Estado de la revisión
1	17/10/2022	A.A.D.	A.A.D.	A.V.G.	L.G.D.	Número de plano añadido
0	06/09/2022	M.O.N.	M.O.N.	J.M.Z.	L.G.D.	Emisión inicial

Contratista:

Autor: EOSOL

Localización: S/E

Emisión inicial: [illegible]

Dibuj.	Prep.	Rev.	Aprob.
M.O.N.	M.O.N.	J.M.Z.	L.G.D.

Proyección: UTM_30N

Datum: ETRS89

Fichero:

Nº: 16

Cliente: IBERDROLA RENOVABLES

FV VILLAMANRIQUE II
IBERDROLA RENOVABLES
ESPAÑA
PLANO PANEL FOTOVOLTAICO

0101IBR00686-300-EOS-ELE-DWG-0001

Rev.: 1

Formato: [illegible] Hoja: 1de 1 DIN: A3

Todos los derechos reservados. [illegible]

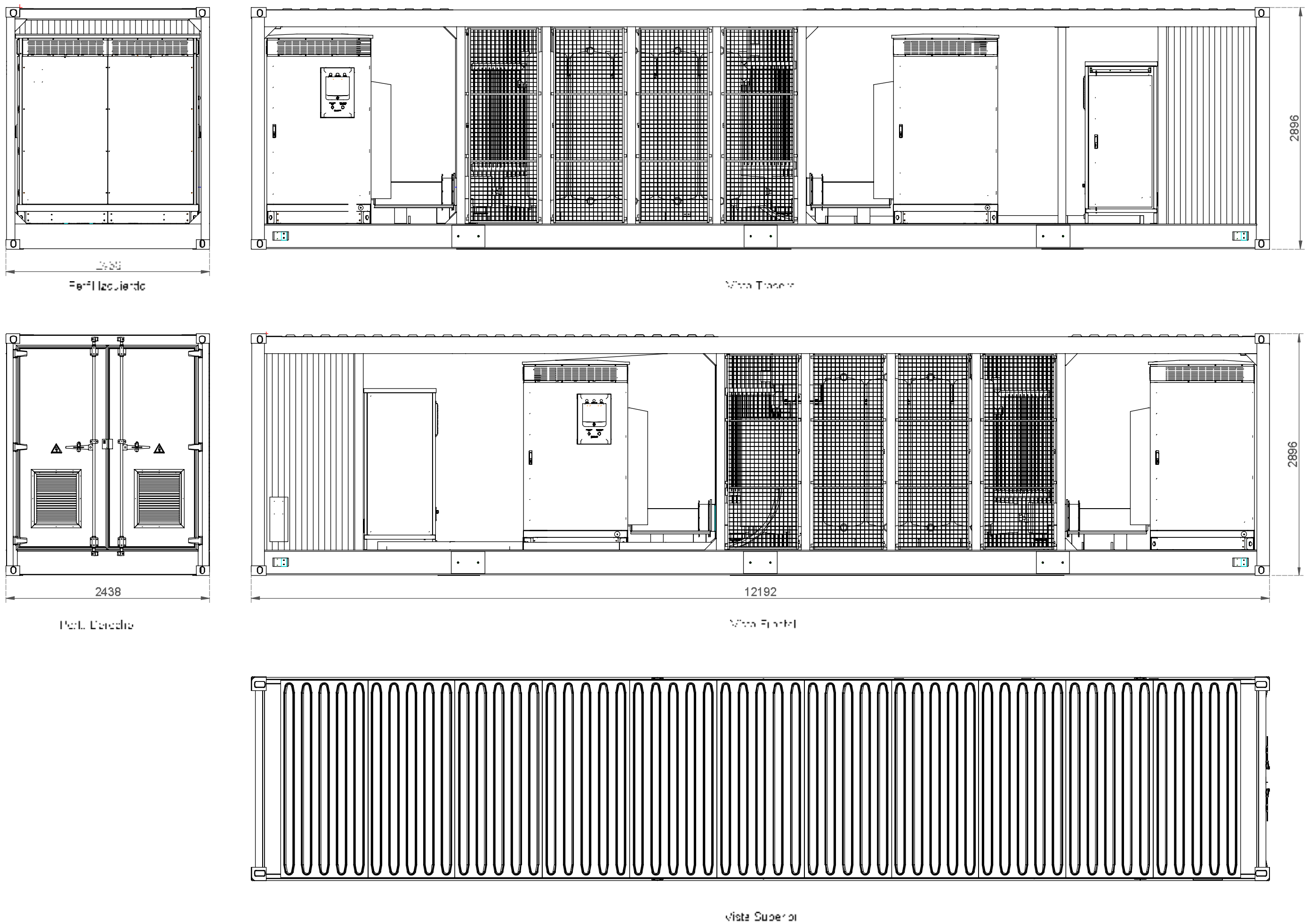

NOTA: Acotaciones en milímetros.

1	17/10/2022	A.A.I.	A.A.I.	A.V.G.	L.G.D.	Número de plano añadido
0	06/09/2022	M.O.N.	M.O.N.	J.M.Z.	L.G.D.	Emisión inicial
Rev.	Fecha	Dibujado	Preparado	Revisado	Aprobado	Motivo. Estado de la revisión

Contratista:	Proyección: UTM 30N	FV VILLAMANRIQUE II
	Datum: ETRS89	IBERDROLA RENOVABLES
Autor: EOSOL	Fichero:	ESPAÑA
Escala: S/E	Nº: 17	PLANO DE INVERSOR SUNGROW PS DE 2 INVERSORES
[illegible]	Cliente: IBERDROLA RENOVABLES	0101IBR00686-300-EOS-ELE-DWG-0002 — Rev: 1
Dibuj. M.O.N. / Prop. M.O.N. / Rev. J.M.Z. / Aprob. L.G.D.		[illegible] — Hoja: 2 de 2 — A3

ZANJA TIPO DE MEDIA TENSIÓN

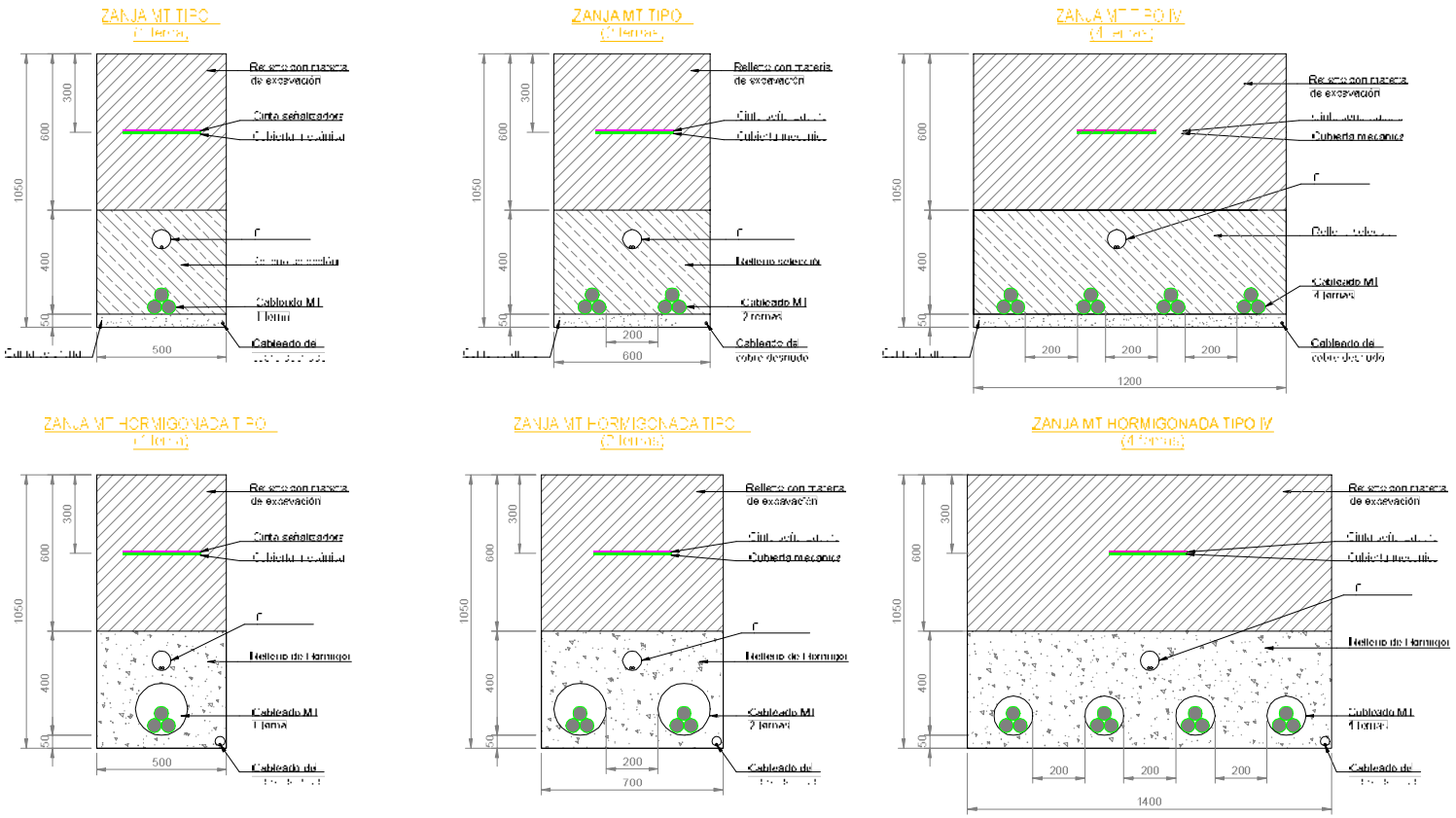

Rev.	Fecha	Dibujado	Preparado	Revisado	Aprobado	Motivo. Estado de la revisión
1	17/10/2022	A.A.I.	A.A.I.	A.V.G.	L.G.D.	Número de plano añadido
0	06/09/2022	A.A.I.	A.A.I.	J.M.Z.	L.G.D.	Emisión inicial

Contratista:

Proyección: U.T.M. 30N

Datum: ETRS89

Autor: EOSOL

Fichero:

Nº: 19

Escala: IN 2 CALVE

Emisión inicial: 06/09/2022

Dibj.	Prep.	Rev.	Aprob.
A.A.I.	A.A.I.	J.M.Z.	L.G.D.

Cliente: IBERDROLA RENOVABLES

FV VILLAMANRIQUE II

IBERDROLA RENOVABLES ESPAÑA

PLANO DE SECCIÓN TIPO DE ZANJAS

0101IBR00686-300-EOS-ELE-DWG-0004

Rev.: 1

Hoja: 2 de 2

DIN: A3

Applus Norcontrol, S.L.U.
Parque Empresarial de Las Mercedes
Calle Campezo 1, Edificio 3. (28022)- Madrid.
T: 91.210.79.00. F: 91.210.79.03

ANEXO III: CARTOGRAFÍA AMBIENTAL

Applus Norcontrol, S.L.U.
Parque Empresarial de Las Mercedes
Calle Campezo 1, Edificio 3. (28022)- Madrid.
T: 91.210.79.00. F: 91.210.79.03

ÍNDICE

CARTOGRAFÍA AMBIENTAL VILLAMANRIQUE II

1.- SITUACIÓN Y EMPLAZAMIENTO

2.- MEDIO FÍSICO

3.- VEGETACIÓN

4.- HÁBITATS DE INTERÉS COMUNITARIO

5.- MONTES PRESERVADOS Y TERRENOS FORESTALES

6.- CORREDORES ECOLÓGICOS Y YACIMIENTOS ARQUEOLÓGICOS

7.- ZONAS DE PROTECCIÓN DE AVIFAUNA CONTRA COLISIÓN EN LÍNEAS ELÉCTRICAS DE ALTA TENSIÓN

8.- ZONIFICACIÓN DE SENSIBILIDAD AMBIENTAL PARA INSTALACIONES FOTOVOLTAICAS

9.- SÍNTESIS AMBIENTAL

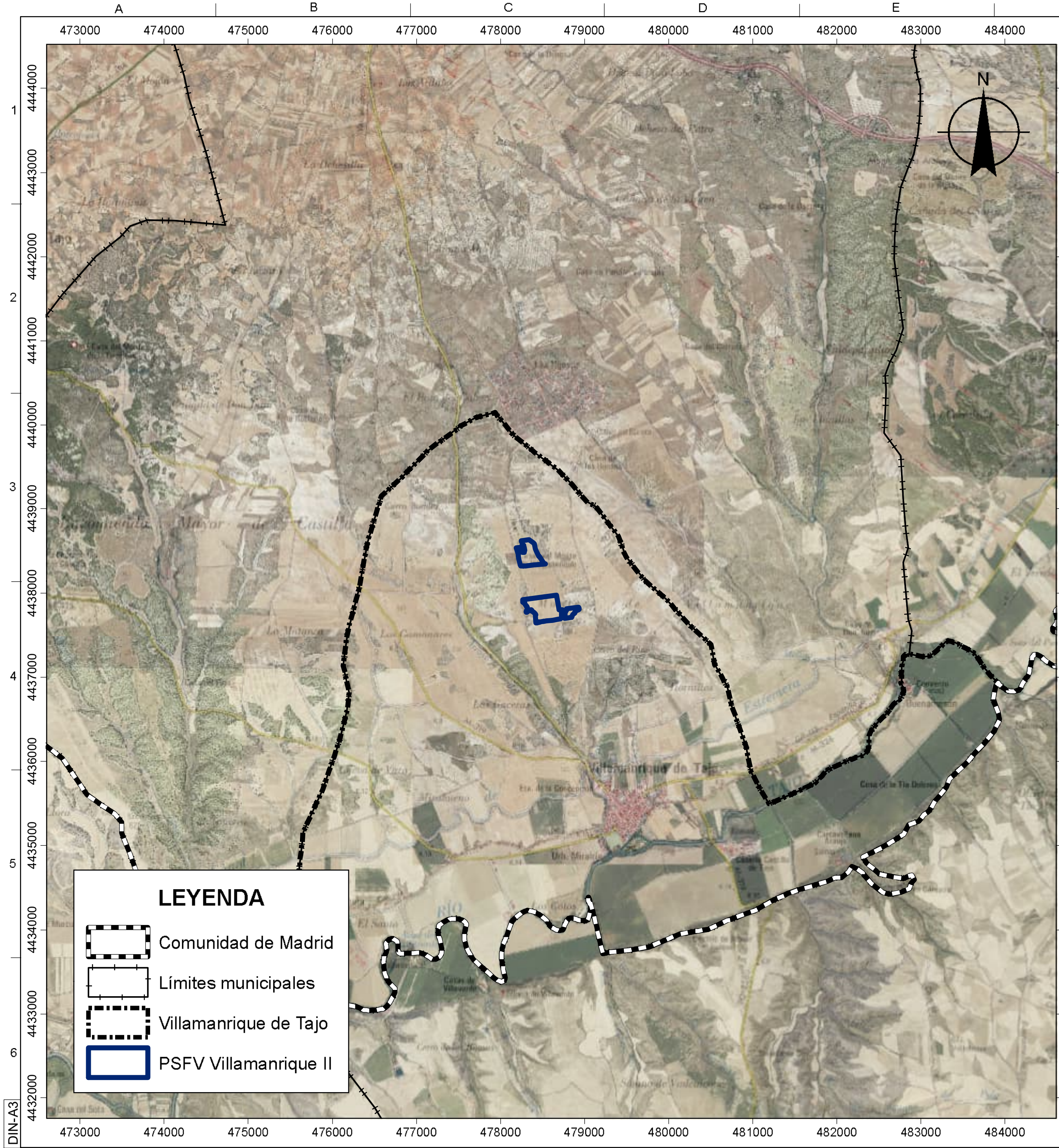

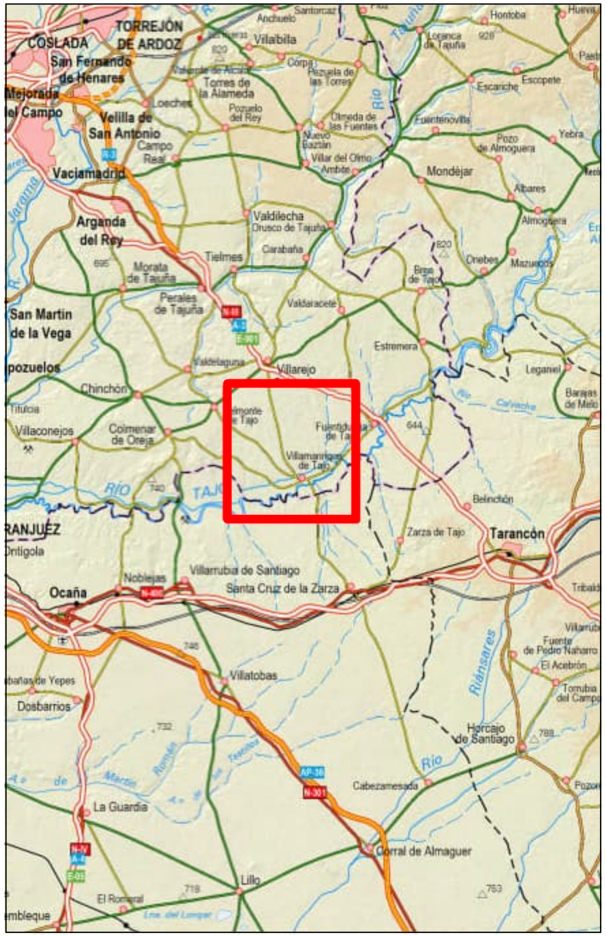

	01/12/2022	APPLUS+	LCR			
EDIC	FECHA	DD	TP	RVS	APR	EDITADO PARA: ESTUDIO DE IMPACTO AMBIENTAL

EMP. CONSULTOR: Applus+

TÍTULO PROYECTO:
ESTUDIO DE IMPACTO AMBIENTAL
ADENDA DE MODIFICACIÓN DE PROYECTO DE
PLANTA SOLAR FOTOVOLTAICA VILLAMANRIQUE II

TÍTULO MAPA: LOCALIZACIÓN Y EMPLAZAMIENTO

ESCALA: 1:50.000

PROPIEDAD: **IBERENOVA PROMOCIONES, S.A.**

Plano: 1

Doc. Cliente: IBR10019-300

HOJA 1 de 1

DIN-A3

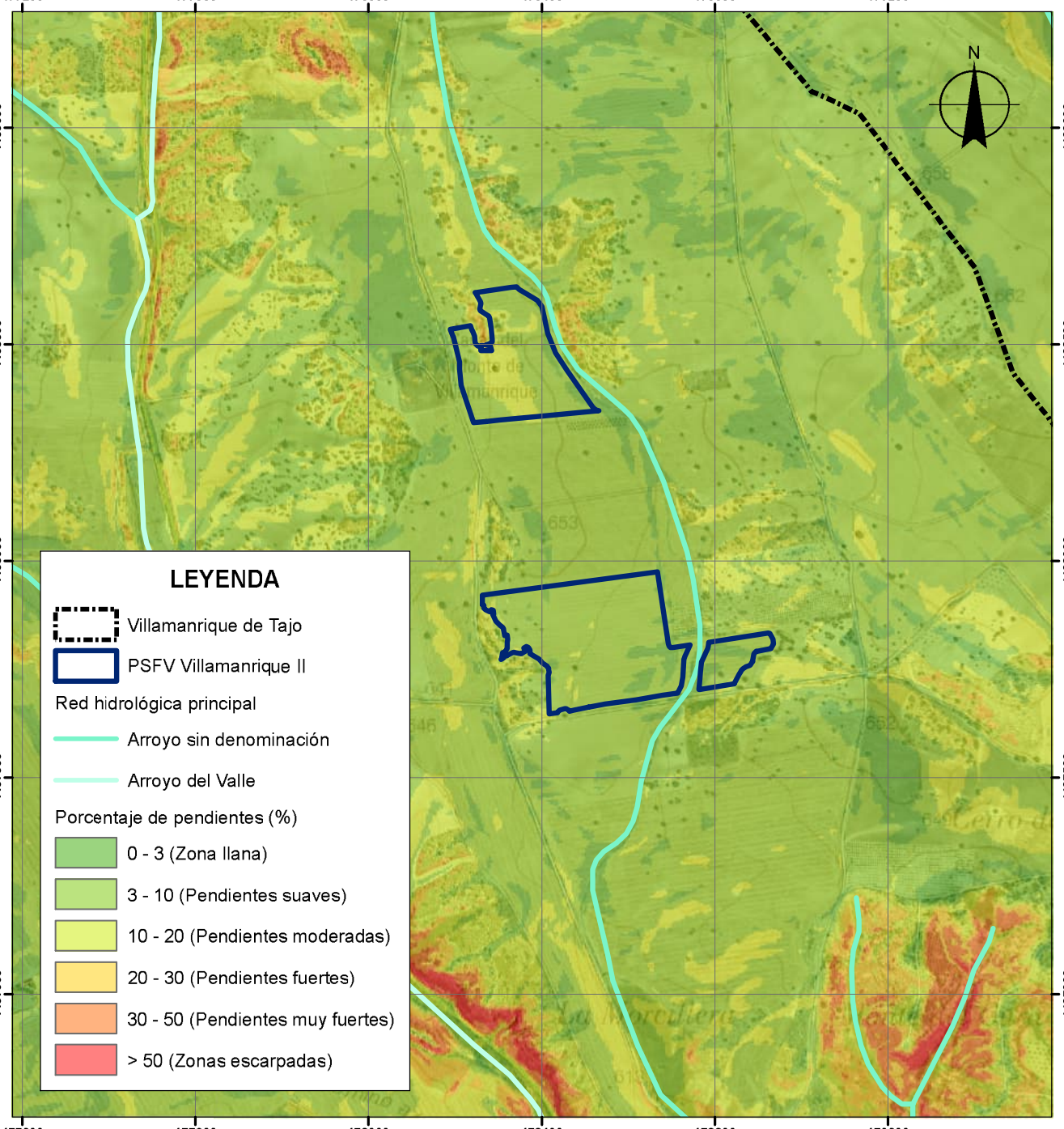

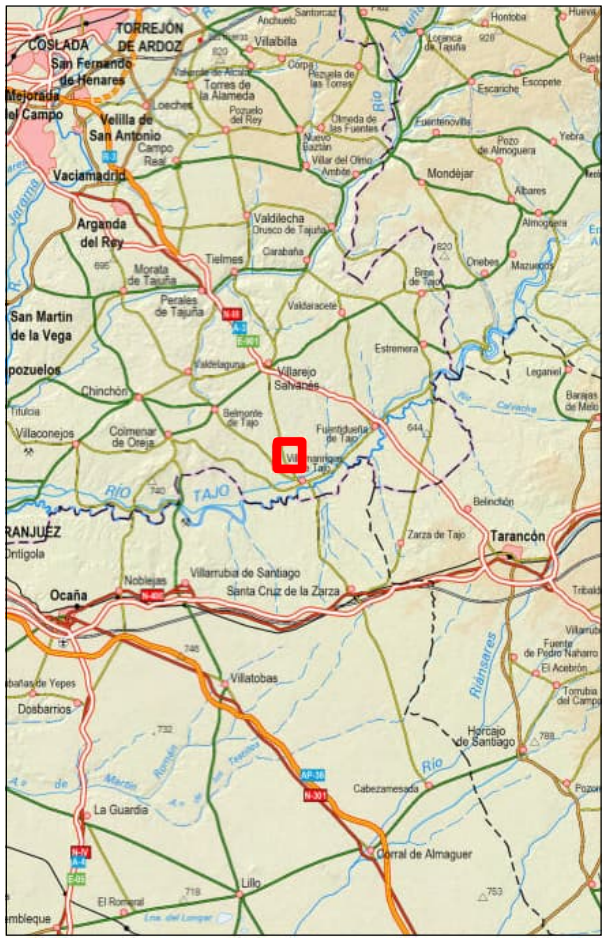

EDIC	FECHA	DD	TP	RVS	APR	EDITADO PARA: ESTUDIO DE IMPACTO AMBIENTAL
	01/12/2022	APPLUS+	LCR			

EMP. CONSULTOR

Applus

TÍTULO PROYECTO

ESTUDIO DE IMPACTO AMBIENTAL
ADENDA DE MODIFICACIÓN DE PROYECTO DE
PLANTA SOLAR FOTOVOLTAICA VILLAMANRIQUE II

TÍTULO MAPA

MEDIO FÍSICO

ESCALA

1:10.000

PROPIEDAD

IBERENOVA PROMOCIONES, S.A.

Plano 2

Doc. Cliente IBR10019-300

HOJA 1 de 1

DIN-A3

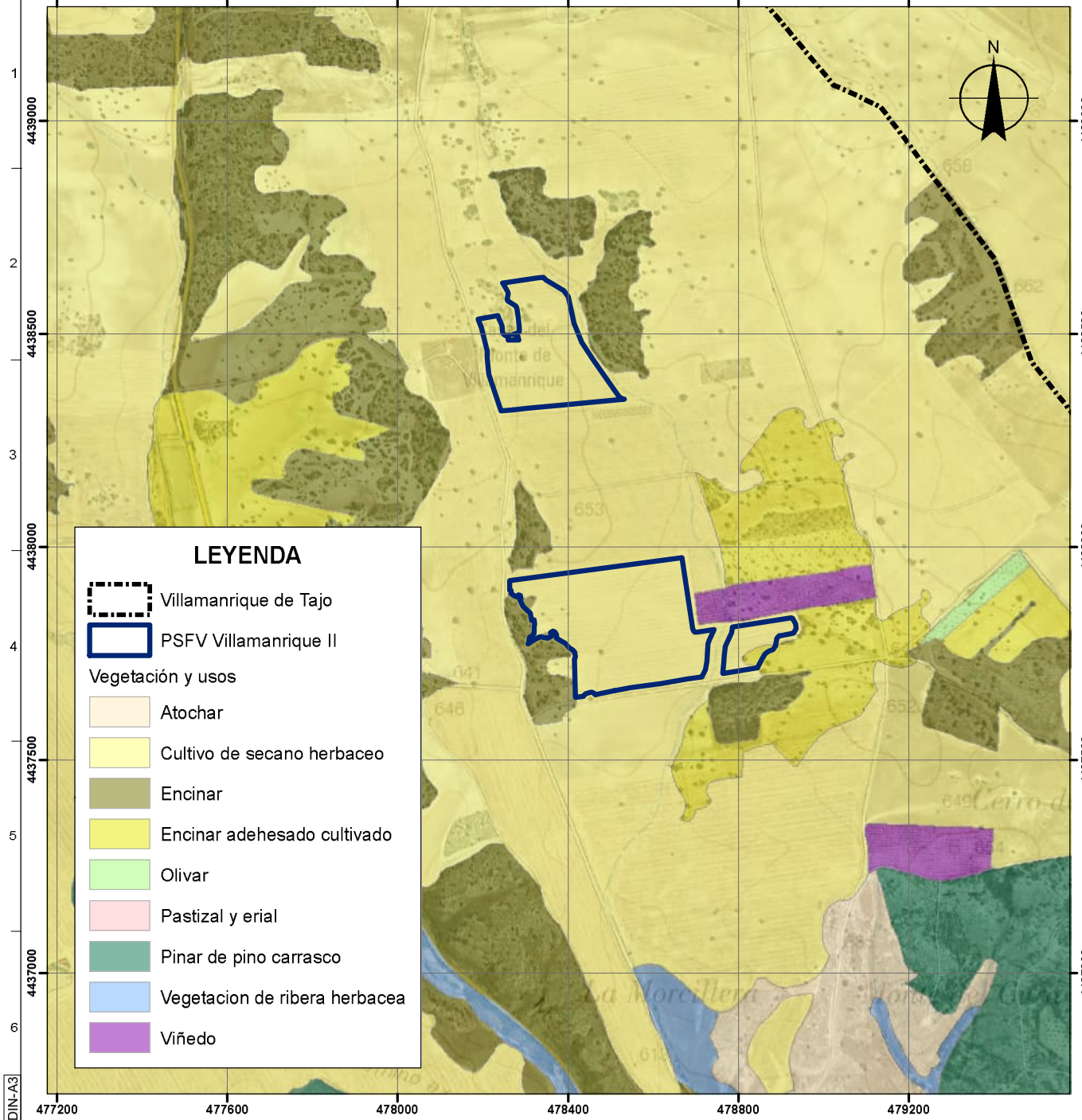

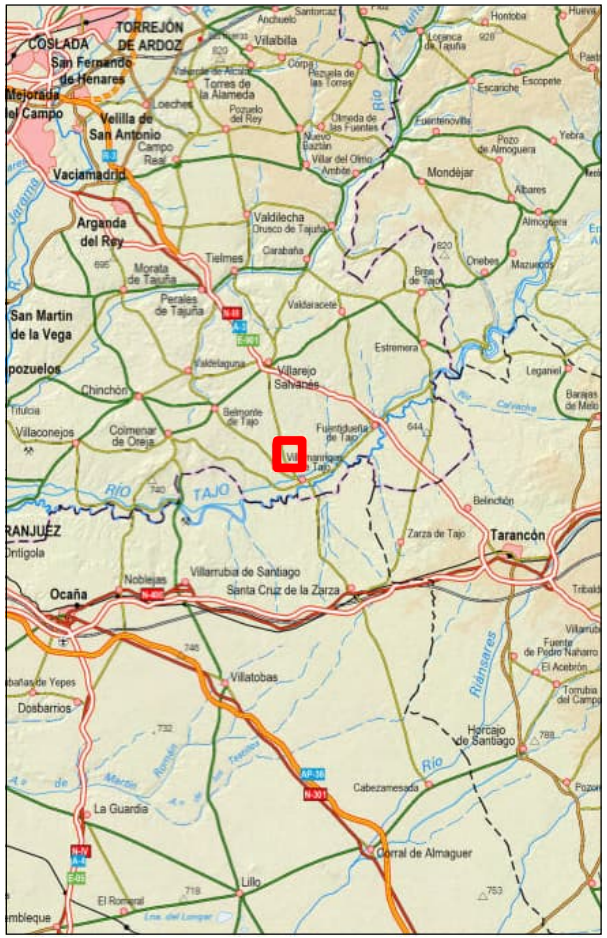

EDIC	FECHA	DD	TP	RVS	APR	EDITADO PARA: ESTUDIO DE IMPACTO AMBIENTAL
	01/12/2022	APPLUS+	LCR			

EMP. CONSULTOR

Applus

TÍTULO PROYECTO

ESTUDIO DE IMPACTO AMBIENTAL
ADENDA DE MODIFICACIÓN DE PROYECTO DE
PLANTA SOLAR FOTOVOLTAICA VILLAMANRIQUE II

TÍTULO MAPA

VEGETACIÓN

ESCALA

1:10.000

PROPIEDAD

IBERENOVA PROMOCIONES, S.A.

Plano 3

Doc. Cliente IBR10019-300

HOJA 1 de 1

DIN-A3

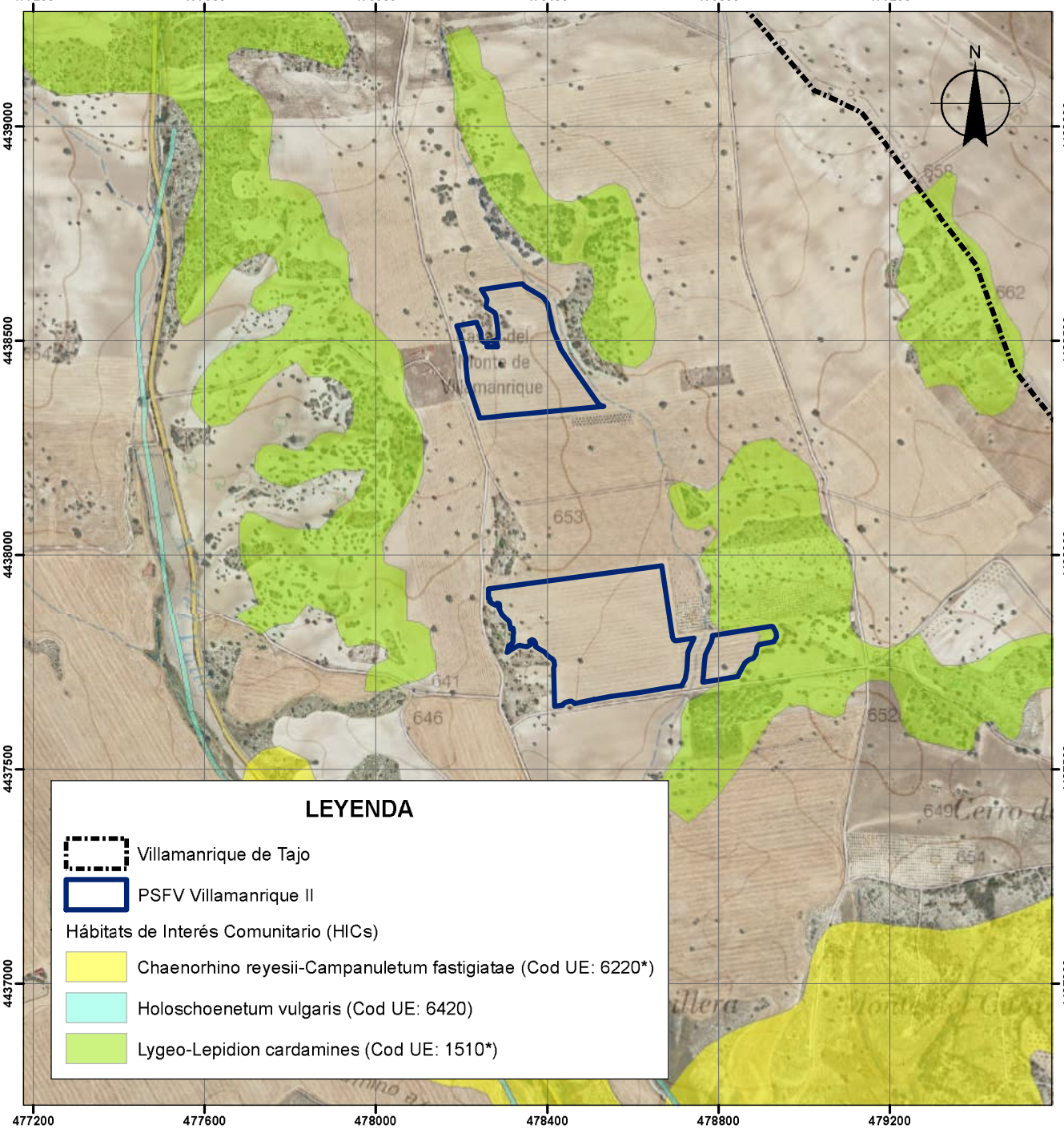

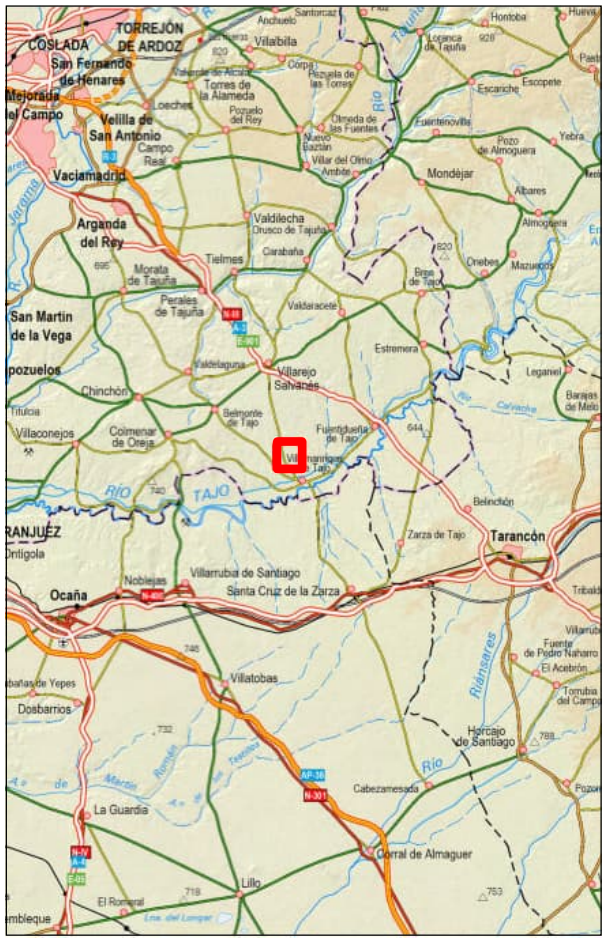

EDIC	FECHA	DD	TP	RVS	APR	EDITADO PARA: ESTUDIO DE IMPACTO AMBIENTAL
	01/12/2022	APPLUS+	LCR			

EMP. CONSULTOR

Applus

TÍTULO PROYECTO

ESTUDIO DE IMPACTO AMBIENTAL
ADENDA DE MODIFICACIÓN DE PROYECTO DE
PLANTA SOLAR FOTOVOLTAICA VILLAMANRIQUE II

TÍTULO MAPA

HÁBITATS DE INTERÉS COMUNITARIO

ESCALA

1:10.000

PROPIEDAD

IBERENOVA PROMOCIONES, S.A.

Plano 4

Doc. Cliente IBR10019-300

HOJA 1 de 1

DIN-A3

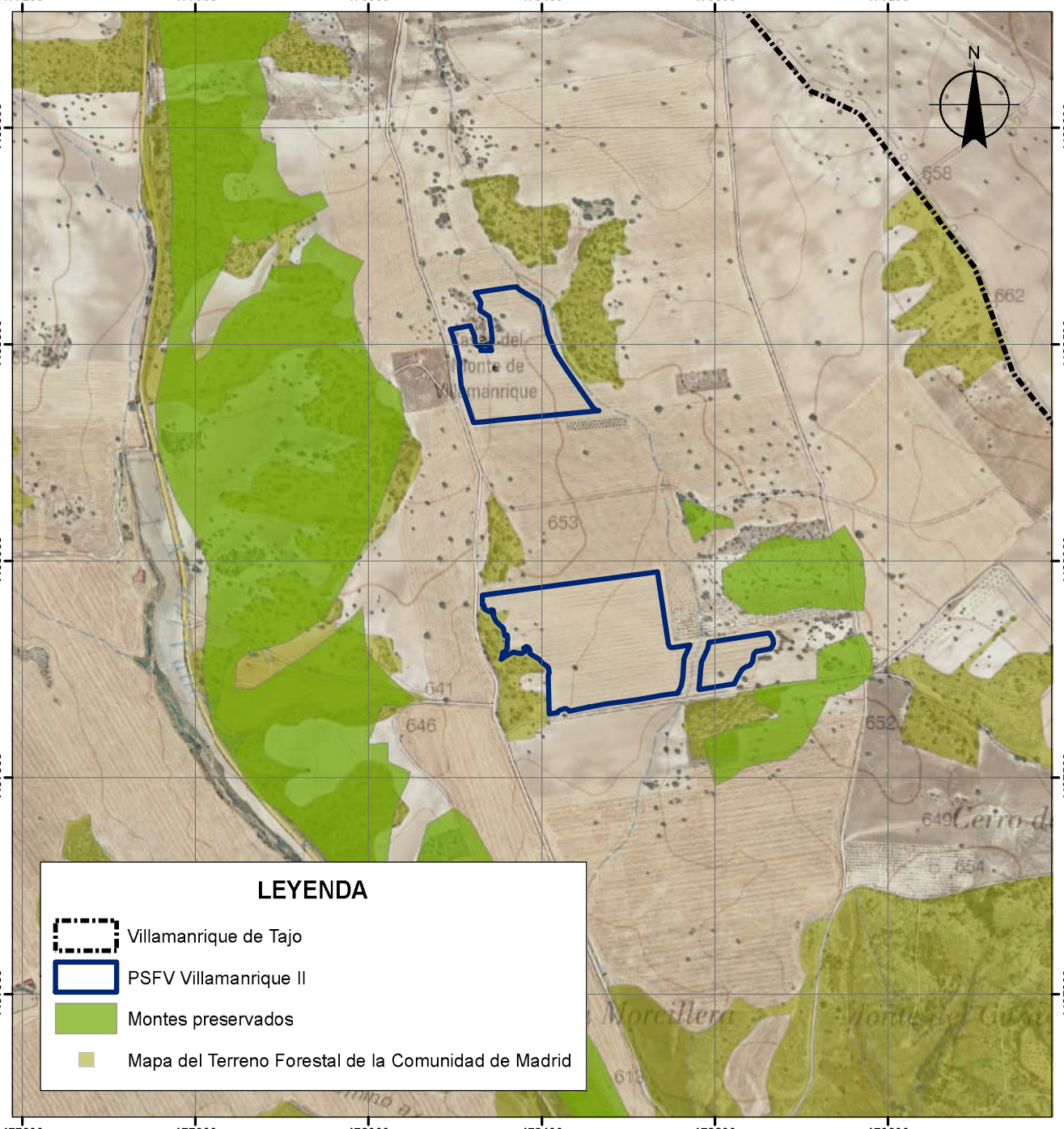

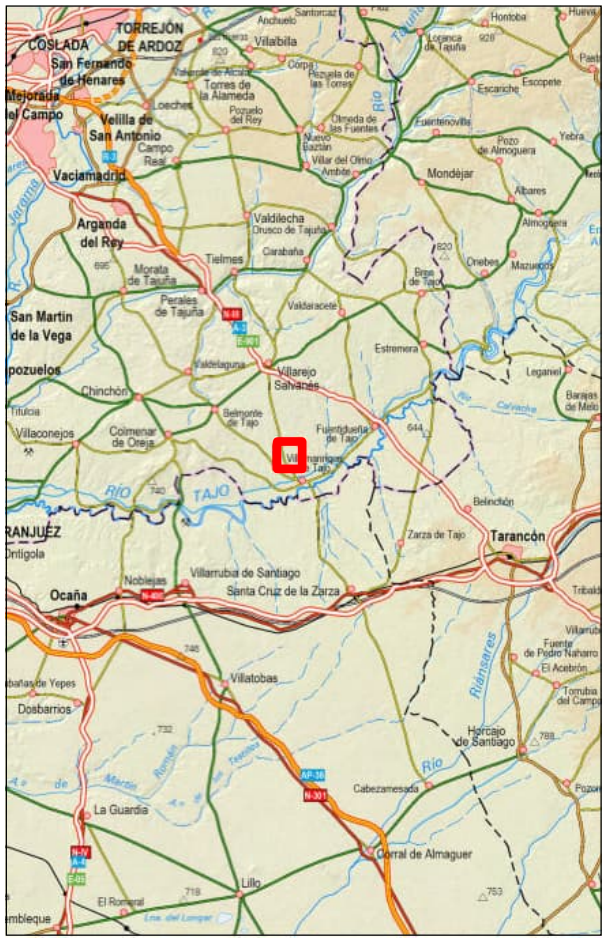

EDIC	FECHA	DD	TP	RVS	APR	EDITADO PARA: ESTUDIO DE IMPACTO AMBIENTAL
	01/12/2022	APPLUS+	LCR			

EMP. CONSULTOR

Applus

TÍTULO PROYECTO

ESTUDIO DE IMPACTO AMBIENTAL
ADENDA DE MODIFICACIÓN DE PROYECTO DE
PLANTA SOLAR FOTOVOLTAICA VILLAMANRIQUE II

TÍTULO MAPA

MONTES PRESERVADOS Y
TERRENOS FORESTALES

ESCALA

1:10.000

PROPIEDAD

IBERENOVA PROMOCIONES, S.A.

Plano 5

Doc. Cliente IBR10019-300

HOJA 1 de 1

DIN-A3

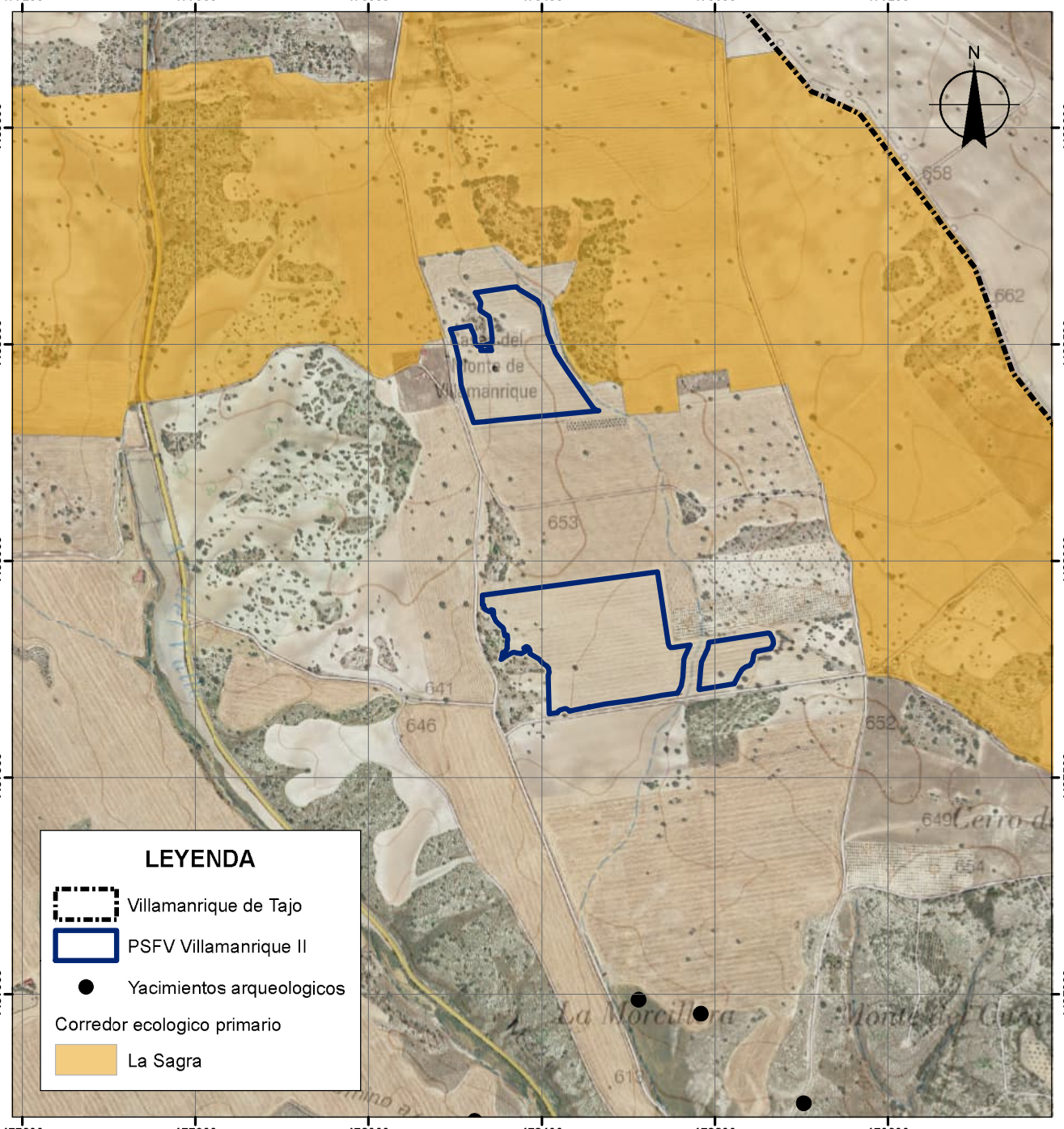

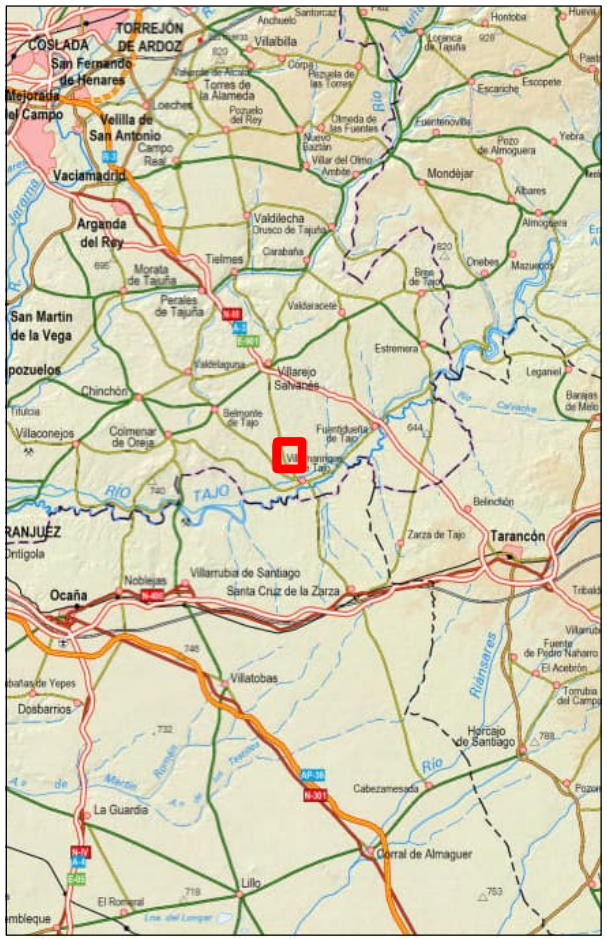

EDIC	FECHA	DD	TP	RVS	APR	EDITADO PARA: ESTUDIO DE IMPACTO AMBIENTAL
	01/12/2022	APPLUS+	LCR			

EMP. CONSULTOR

Applus

TÍTULO PROYECTO

ESTUDIO DE IMPACTO AMBIENTAL
ADENDA DE MODIFICACIÓN DE PROYECTO DE
PLANTA SOLAR FOTOVOLTAICA VILLAMANRIQUE II

TÍTULO MAPA

CORREDORES ECOLÓGICOS
Y YACIMIENTOS ARQUEOLÓGICOS

ESCALA

1:10.000

PROPIEDAD

IBERENOVA PROMOCIONES, S.A.

Plano 6

Doc. Cliente IBR10019-300

HOJA 1 de 1

DIN-A3

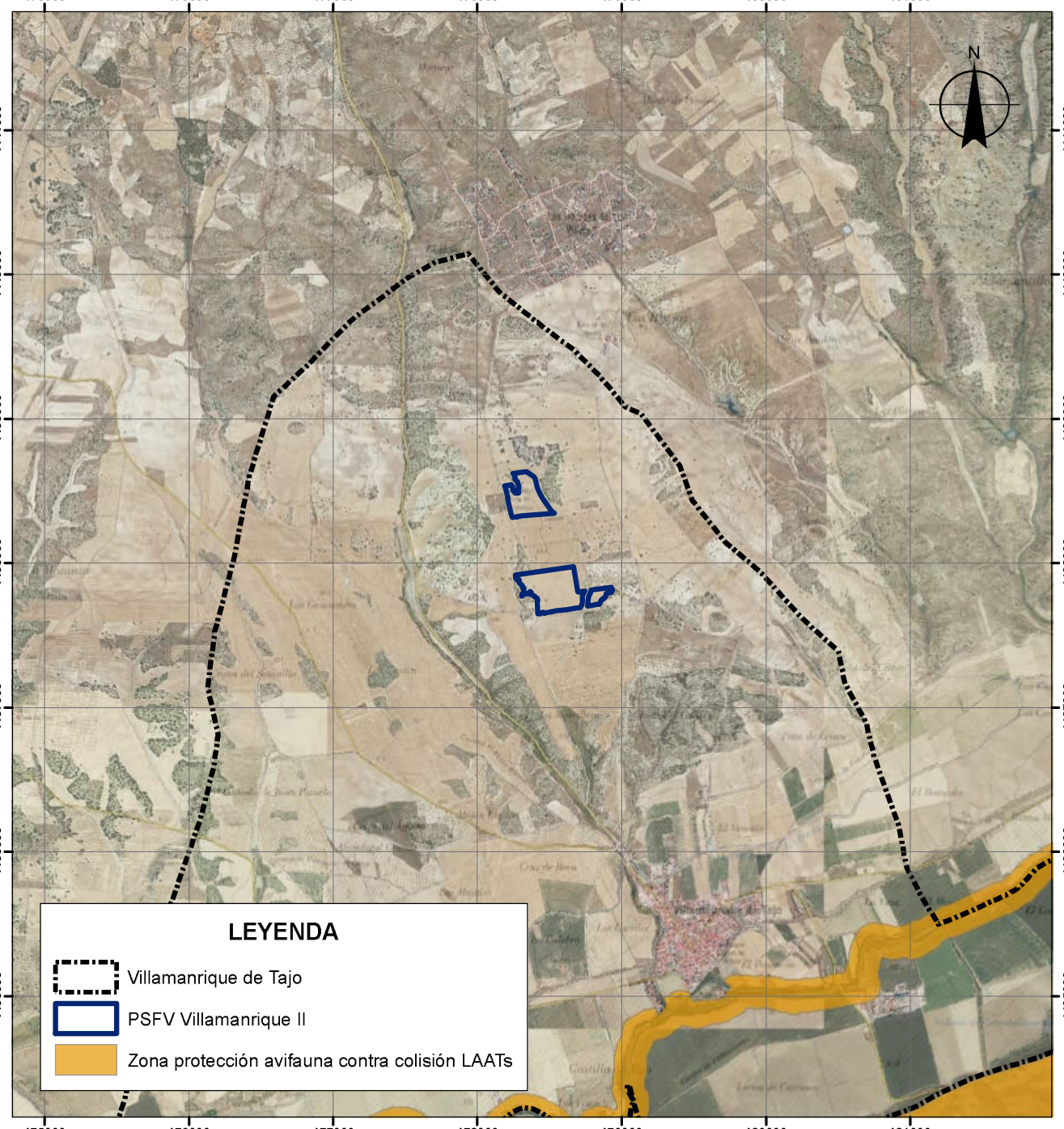

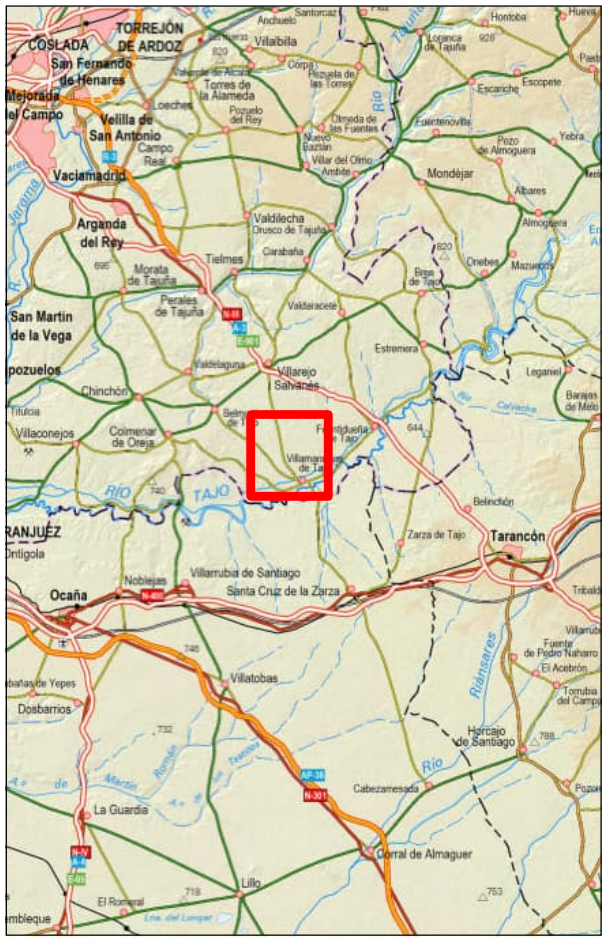

EDIC	FECHA	DD	TP	RVS	APR	EDITADO PARA: ESTUDIO DE IMPACTO AMBIENTAL
	01/12/2022	APPLUS+	LCR			

EMP. CONSULTOR: Applus

TÍTULO PROYECTO
ESTUDIO DE IMPACTO AMBIENTAL
ADENDA DE MODIFICACIÓN DE PROYECTO DE
PLANTA SOLAR FOTOVOLTAICA VILLAMANRIQUE II

TÍTULO MAPA
ZONAS DE PROTECCIÓN DE AVIFAUNA
CONTRA COLISIÓN EN
LÍNEAS ELÉCTRICAS DE ALTA TENSIÓN

ESCALA: 1:30.000

PROPIEDAD
IBERENOVA PROMOCIONES, S.A.

Plano: 7

Doc. Cliente: IBR10019-300

HOJA 1 de 1

DIN-A3

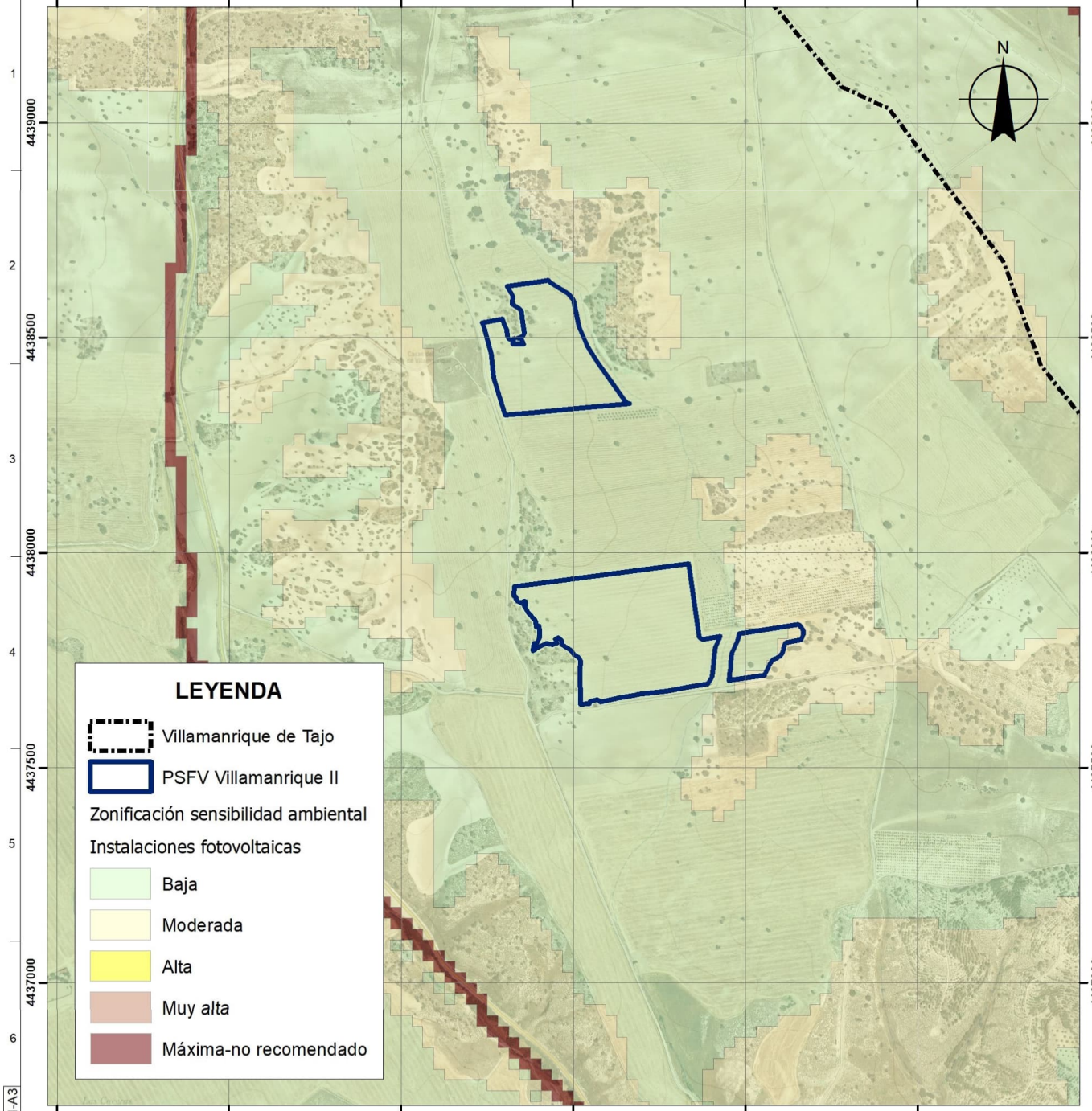

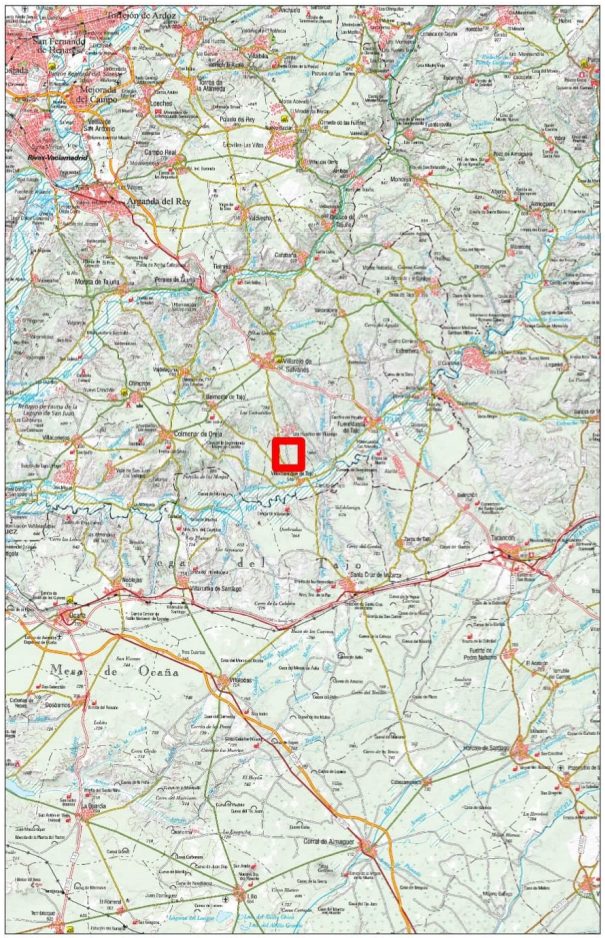

EDIC	FECHA	DD	TP	RVS	APR	EDITADO PARA: ESTUDIO DE IMPACTO AMBIENTAL
	01/12/2022	APPLUS+	LCR			

EMP. CONSULTOR

Applus

TÍTULO PROYECTO

ESTUDIO DE IMPACTO AMBIENTAL
ADENDA DE MODIFICACIÓN DE PROYECTO DE
PLANTA SOLAR FOTOVOLTAICA VILLAMANRIQUE II

TÍTULO MAPA

ZONIFICACIÓN SENSIBILIDAD AMBIENTAL
IMPLANTACIÓN INSTALACIONES
FOTOVOLTAICAS

ESCALA

1:10.000

PROPIEDAD

IBERENOVA PROMOCIONES, S.A.

Plano 8

Doc. Cliente IBR10019-300

HOJA 1 de 1

DIN-A3

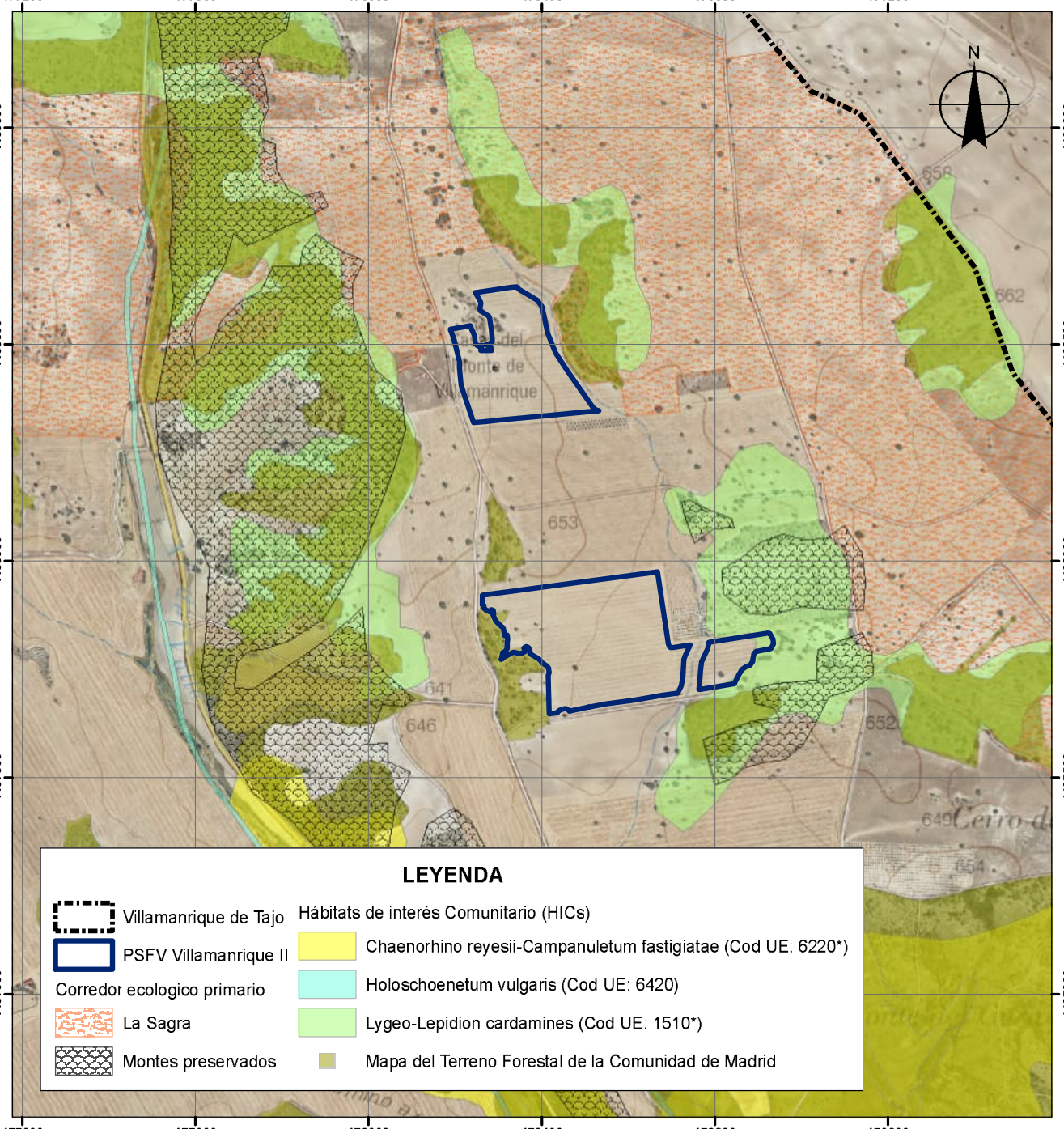

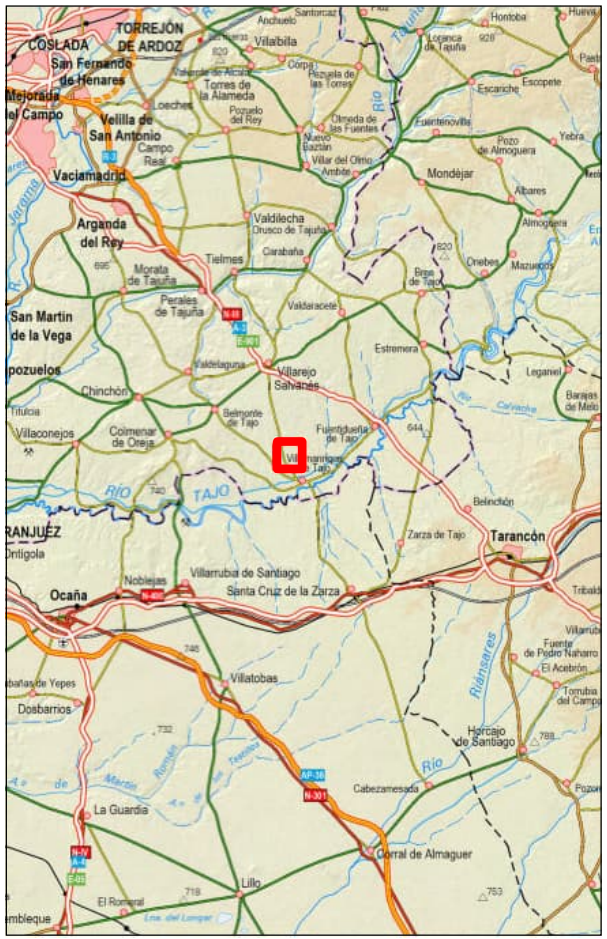

EDIC	FECHA	DD	TP	RVS	APR	EDITADO PARA: ESTUDIO DE IMPACTO AMBIENTAL
	01/12/2022	APPLUS+	LCR			

EMP. CONSULTOR: Applus

TÍTULO PROYECTO:
ESTUDIO DE IMPACTO AMBIENTAL
ADENDA DE MODIFICACIÓN DE PROYECTO DE
PLANTA SOLAR FOTOVOLTAICA VILLAMANRIQUE II

TÍTULO MAPA: SÍNTESIS AMBIENTAL

ESCALA: 1:10.000

PROPIEDAD: **IBERENOVA PROMOCIONES, S.A.**

Plano: 9

Doc. Cliente: IBR10019-300

HOJA 1 de 1

DIN-A3