

ORTOFOTO

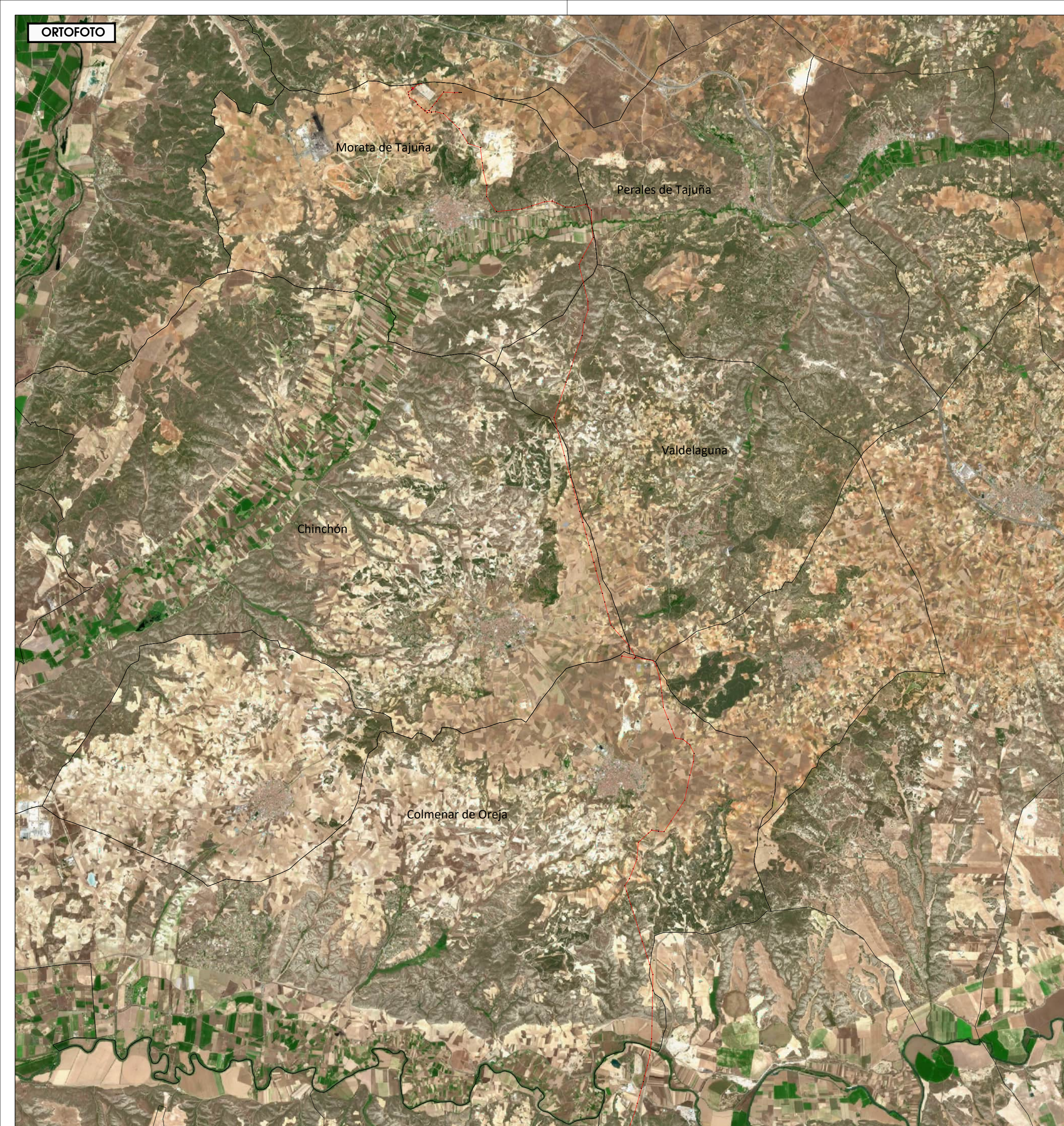

EMPLAZAMIENTO EN LOS TERMINOS MUNICIPALES

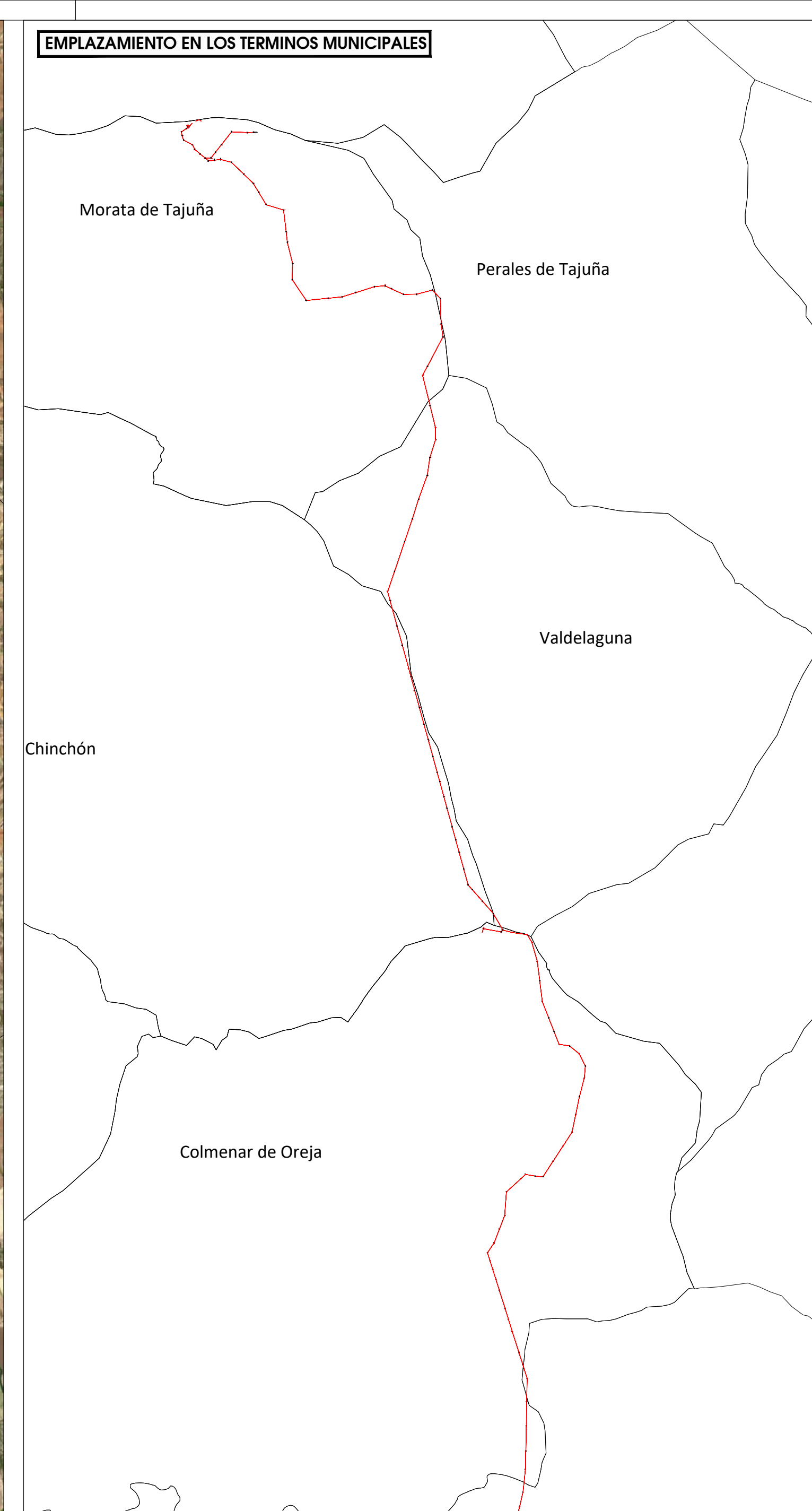

SITUACIÓN TÉRMINOS MUNICIPALES

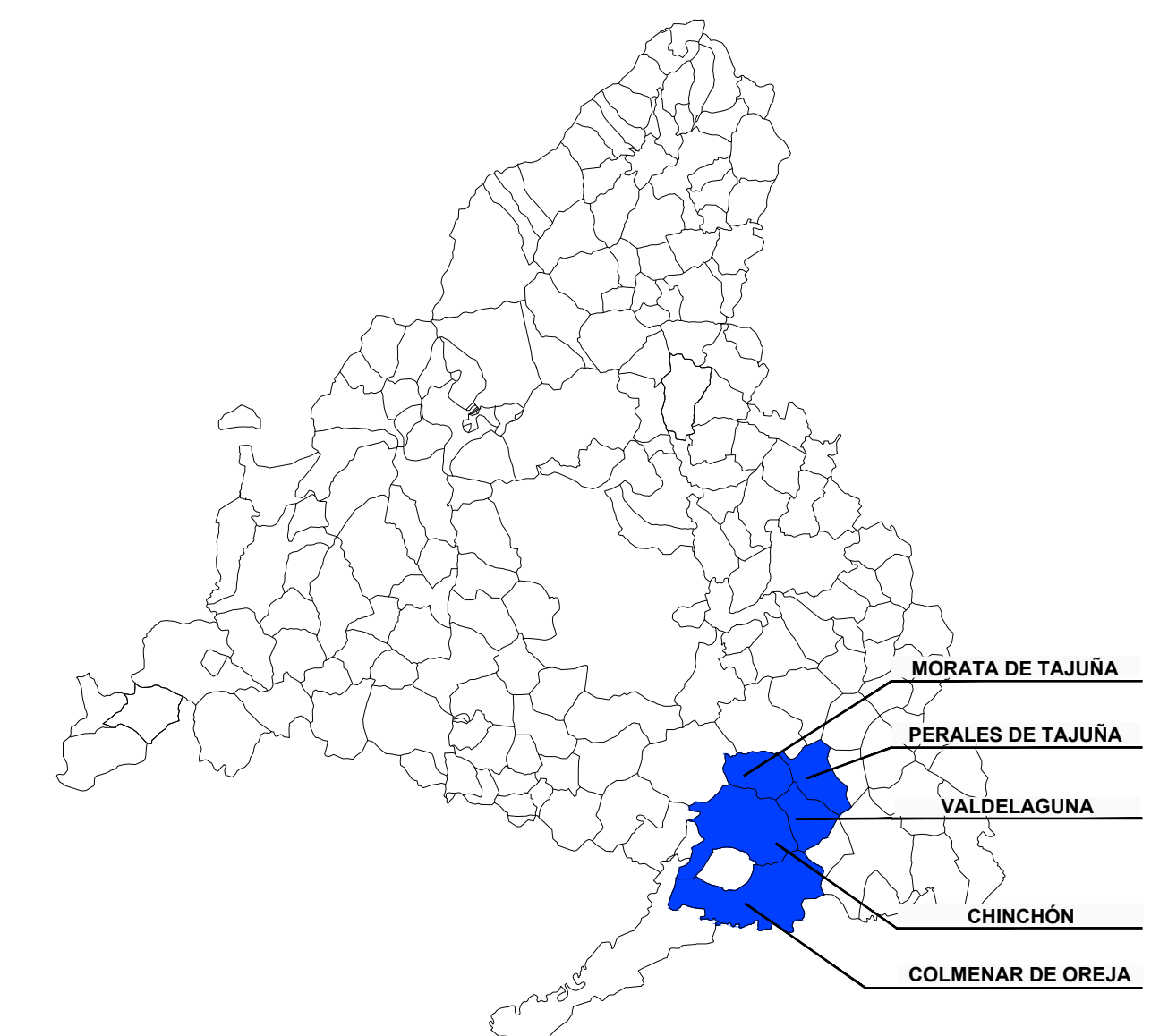

LEYENDA

- Límite Término Municipal
- Línea LAT proyectada

PLANO **PI 1** Situación y emplazamiento

PROYECTO **BORRADOR DEL PLAN ESPECIAL LAATs EVACUACIÓN, LSAT SET MEDINA-MORATA-SET MORATA DE REE, Y SET MEDIDA MORATA 220KV**
Colmenar de Oreja- Chinchón-Valdelaguna-Perales de Tajuña -Morata de Tajuña. MADRID

LA PROPIEDAD
ALTEN. ENERGÍAS RENOVABLES IBERIA 4, S.L.U

NORTE

ESCALA S/E
FECHA Febrero 2022
REF 21AA0076



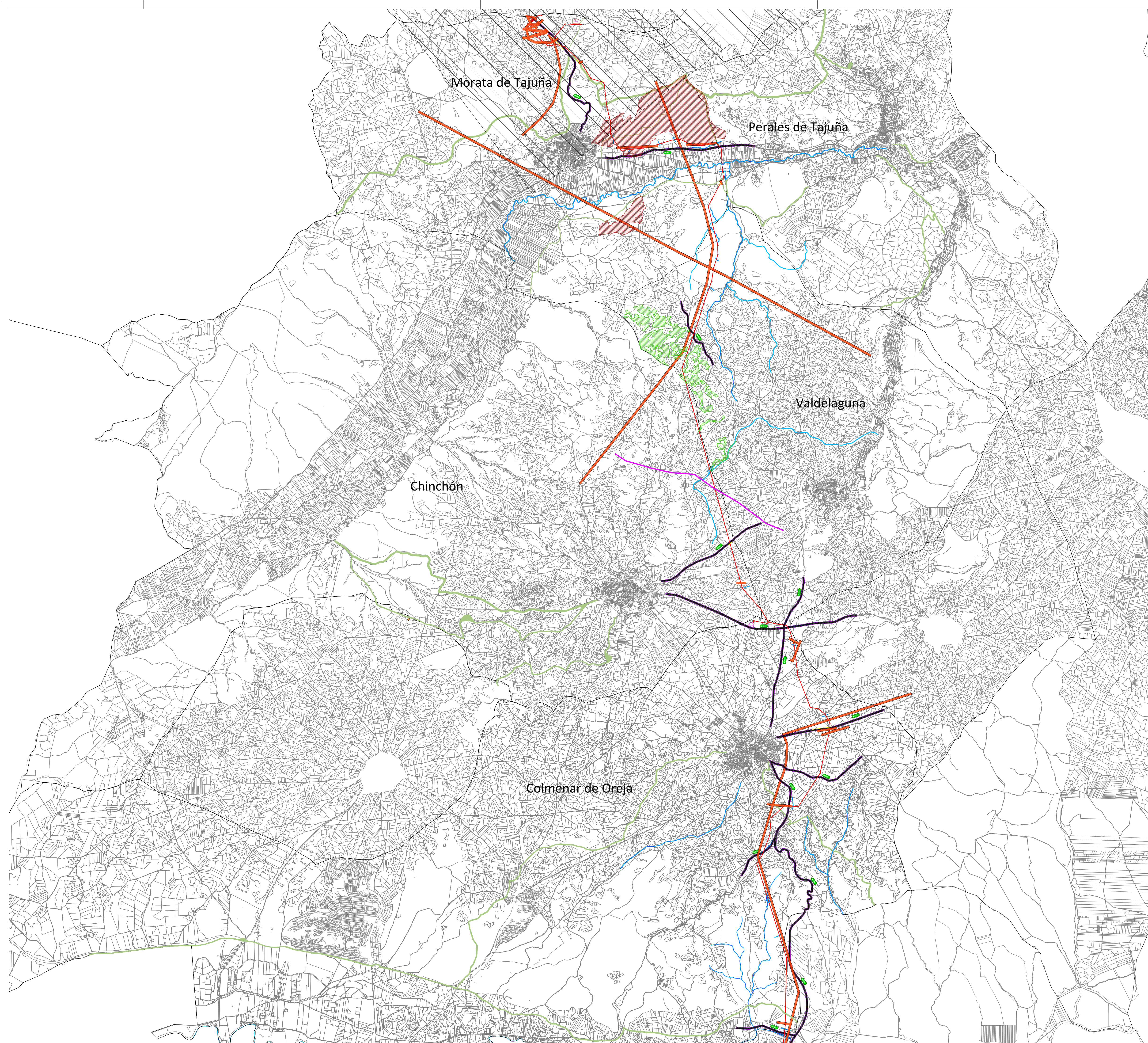

- LEYENDA**
- Límites Municipales
 - Parcelario Catastro
 - Línea Aérea de Alta Tensión (Proyectada)
- AFECCIÓN DE CARRETERAS**
- Infraestructuras. Carreteras
 - ▨ Servidumbre. Carreteras
 - Autónomicas. Ley 3/1991 de Carreteras de la CAM. Reglamento 29/1993
 - Autónomicas. Ley 3/1991 de Carreteras de la CAM. Reglamento 29/1993
- AFECCIÓN DE LÍNEAS ELÉCTRICAS**
- Línea Eléctrica Alta Tensión. RD 223/2008. RD 1955/2000. ITC-LAT 07
 - LAT 132 kV
- AFECCIÓN DE LÍNEAS TELECOMUNICACIONES**
- Línea Telecomunicaciones
- AFECCIÓN DE INFRAESTRUCTURAS DE GAS**
- ▨ Gaseoducto
- ESPACIOS PROTEGIDOS**
- Red de Vías Pecuarias Ley 3/1995 Estatal de Vías Pecuarias. Ley 8/1998 de Vías Pecuarias de la CAM
 - ▨ Montes Preservados
 - ▨ Montes de Utilidad Pública
 - ▨ Servidumbre aeronáutica. Aeropuerto Adolfo Suarez- Madrid Barajas
- AFECCIÓN HÍDRICA**
- Dominio Público Hidráulico RD 849/1986 Reglamento del Dominio Público Hidráulico. RDL 1/2001 Texto Refundido de la Ley de Aguas

nota. el presente plano refleja los cruzamientos de las infraestructuras objeto del presente PEI, las distancias tanto en horizontal como en vertical a cumplir por las infraestructuras se especifican en la memoria del borrador del PEI apartado 1.8 Afecciones sectoriales.

PLANO **PI 2** Afecciones

PROYECTO **BORRADOR DEL PLAN ESPECIAL LAATs EVACUACIÓN. LSAT SET MEDINA-MORATA-SET MORATA DE REE, Y SET MEDIDA MORATA 220KV**
Colmenar de Oreja-Chinchón-Valdelaguna-Perales de Tajuña-Morata de Tajuña. MADRID

LA PROPIEDAD **ALTEN. ENERGIAS RENOVABLES IBERIA 4, S.L.U**

ALTAZ Arquitectos S.L.P. Luis Arnaz Rebollo

ESCALA 1:40.000
FECHA Febrero 2022
REF 21AA0013

PROYECTO **BORRADOR DEL PLAN ESPECIAL LAATs EVACUACIÓN. LSAT SET MEDINA-MORATA-SET MORATA DE REE, Y SET MEDIDA MORATA 220KV**
Colmenar de Oreja-Chinchón-Valdelaguna-Perales de Tajuña-Morata de Tajuña. MADRID

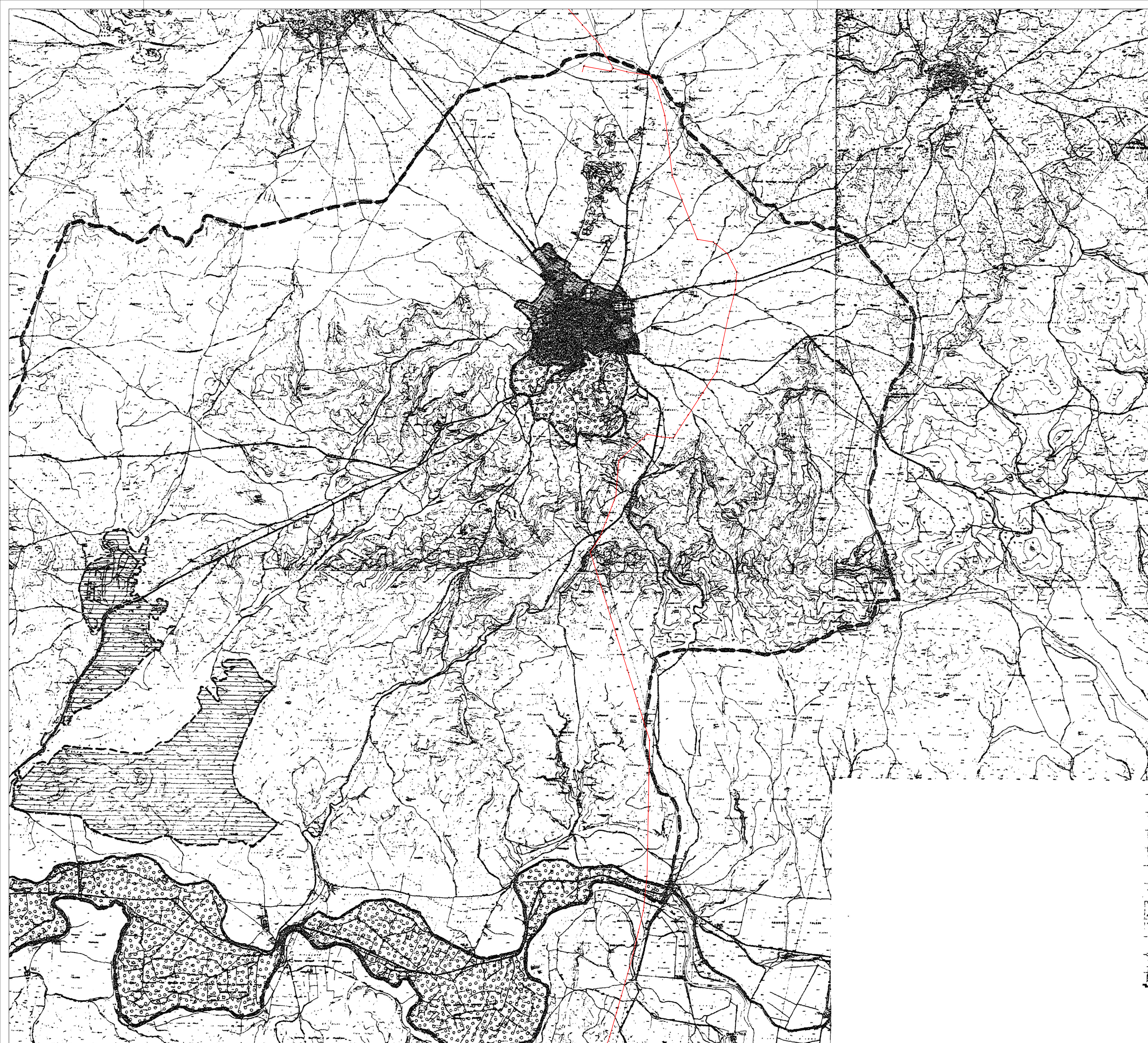

LA PROPIEDAD **ALTEN. ENERGIAS RENOVABLES IBERIA 4, S.L.U**

ALTAZ Arquitectos S.L.P. Luis Arnaz Rebollo

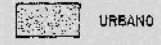

LEYENDA

— Línea LAAT proyectada. LIMITE PEI

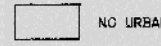
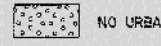
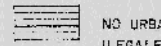
-  URBANO
-  URBANIZABLE
-  NO URBANIZABLE COMÚN
-  NO URBANIZABLE ESPECIALMENTE PROTEGIDO
-  NO URBANIZABLE INCLUIDO EN CATALOGO PARCELACIONES ILEGALES

Nota: Límite del ámbito sobre extracto del plano del Plano P2. *Clasificación del Suelo* de las Normas Subsidiarias vigentes de Colmenar de Oreja

PLANO **PI 3.1** Encuadre sobre planeamiento municipal Clasificación (Colmenar de Oreja)

PROYECTO: BORRADOR DEL PLAN ESPECIAL LAATs EVACUACIÓN, LSAT SET MEDINA-MORATA-SET MORATA DE REE, Y SET MEDIDA MORATA 220KV
Colmenar de Oreja- Chichón-Valdeleguna-Perales de Tajuña -Morata de Tajuña. MADRID

LA PROPIEDAD: ALTEN. ENERGÍAS RENOVABLES IBERIA 4, S.L.U

ESCALA: 1:20.000
FECHA: Febrero 2022
REF: 21A0076

NORTE

ARNALZ Arquitectos S.L.P.
Luis Arnalz Rebollo

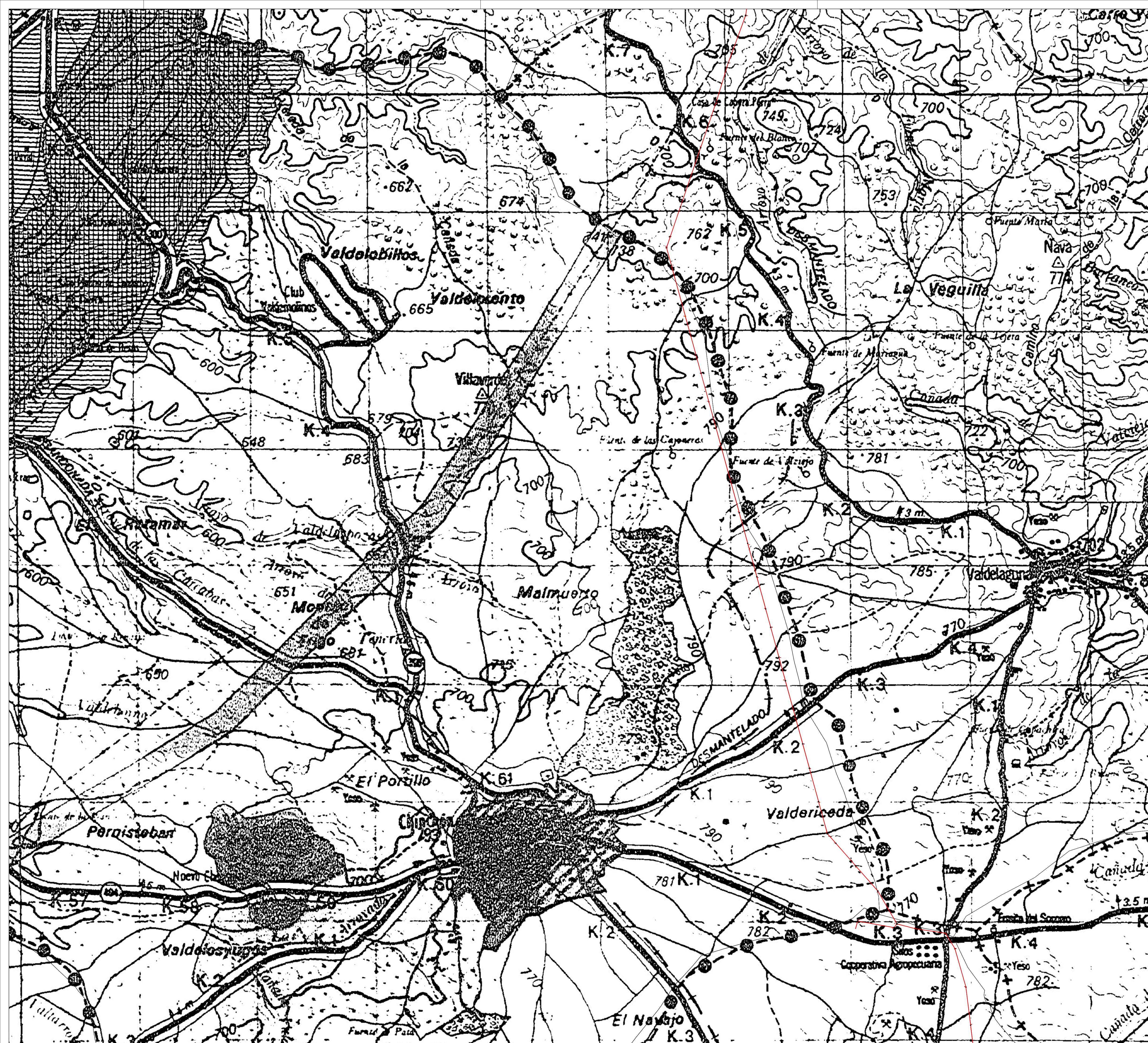

LEYENDA

- Línea LAAT proyectada. LIMITE PEI
- LIMITE DEL TERMINO MUNICIPAL
- SUELO URBANO
- SUELO NO URBANIZABLE
- PROTEGIDO:
- ALTA PRODUCTIVIDAD AGRICOLA
- VISTAS Y ENTORNOS DE INTERES
- MASAS ARBOREAS
- CONTAMINABILIDAD POR VERTIDOS
- A CURSOS DE AGUA
- INFRAESTRUCTURAS

[DOCUMENTO INFORMADO]

Nota: Línea LAAT proyectada sobre extracto del Plano P1. Estructura territorial. Clasificación del Suelo y ordenación del No Urbanizable de las Normas Subsidiarias vigentes de Chinchón

PLANO **PI 3.2** **Encuadre sobre planeamiento municipal Clasificación (Chinchón)**

PROYECTO: BORRADOR DEL PLAN ESPECIAL LAATs EVACUACIÓN, LSAT SET MEDINA-MORATA-SET MORATA DE REE, Y SET MEDIDA MORATA 220KV
Colmar de Oreja-Chinchón-Valdelaguna-Peraltes de Tajuña-Morata de Tajuña. MADRID

LA PROPIEDAD: ALTEN. ENERGIAS RENOVABLES IBERIA 4, S.L.U

ESCALA: 1:15.000
FECHA: Febrero 2022
REF: 21A0076

PROPIEDAD: ARNAIZ Arquitectos S.L.P.
Luis Arnáiz Rebollo



LEYENDA

— Línea LAAT proyectada. LIMITE PEI

----- LIMITE DEL PLAN ESPECIAL

----- LIMITE DE LAS CATEGORIAS DEL SNU

DIVISION URBANISTICA DEL SUELO

■	TIU — SUELO URBANO	■	SAU — SUELO URBANIZABLE RESIDENCIAL
■	SAI — SUELO URBANIZABLE INDUSTRIAL	■	SNU — SUELO NO URBANIZABLE

CATEGORIA DEL SUELO NO URBANIZABLE

■	SAU-PA — SUELO NO URBANIZABLE CON PROTECCION AMBIENTAL
■	SAU-PP — SUELO NO URBANIZABLE CON PROTECCION PAISAJISTICA
■	SAU-PC — SUELO NO URBANIZABLE CON PROTECCION CAUDAL
■	SNU — SUELO NO URBANIZABLE COMUN
■	AMBITO PLAN ESPECIAL DE PROTECCION DEL MEDIO RIBERO
■	SERVICIO ESTRUCTURAL DE DEPURACION

Nota: Línea LAAT proyectada sobre extracto del plano P7 *División Urbanística de Suelo* de las Normas Subsidiarias vigentes de Morata de Tajuña

PLANO **PI 3.4** **Encuadre sobre planeamiento municipal Clasificación (Morata de Tajuña)**

PROYECTO: **BORRADOR DEL PLAN ESPECIAL LAATs EVACUACIÓN, LSAT SET MEDINA-MORATA-SET MORATA DE REE, Y SET MEDIDA MORATA 220KV**
 Colmenar de Oreja - Chichón-Valdeleguna-Perales de Tajuña - Morata de Tajuña. MADRID

LA PROPIEDAD: **ALTEN. ENERGIAS RENOVABLES IBERIA 4, S.L.U**

ESCALA: 1:10.000
 FECHA: Febrero 2022
 REF: 21A0076

NORTE

ARNAZ Arquitectos S.L.P.
 Luis Arnaiz Rebollo

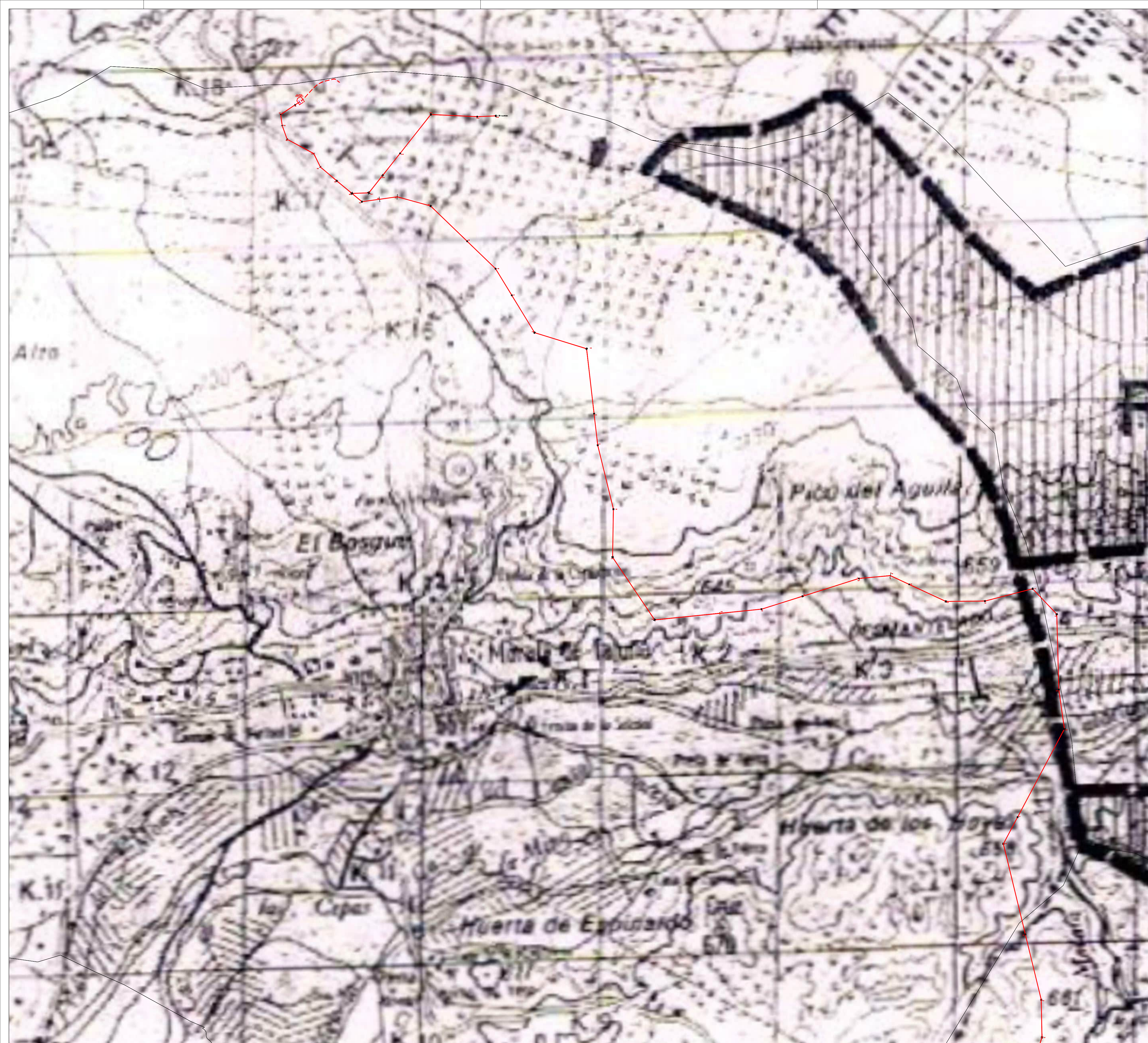

LEYENDA

— Línea LAAT proyectada. LIMITE PEI

R.M SUELO DE RESERVA METROPOLITANA

R - RUSTICO

□ SUELO URBANO Y DE RESERVA URBANA BD

Nota: Línea LAAT proyectada sobre extracto del plano P1 Ordenación de las Normas Subsidiarias vigentes de Perales de Tajuña

PLANO **PI 3.5** Encuadre sobre planeamiento municipal Clasificación (Perales de Tajuña)

PROYECTO BORRADOR DEL PLAN ESPECIAL LAATs EVACUACIÓN, LSAT SET MEDINA-MORATA-SET MORATA DE REE, Y SET MEDIDA MORATA 220KV
Colmenar de Oreja-Chichón-Valdeleguna-Perales de Tajuña-Morata de Tajuña. MADRID

LA PROPIEDAD ALTEN. ENERGÍAS RENOVABLES IBERIA 4, S.L.U

NORTE
ESCALA 1:10.000
FECHA Febrero 2022
REF 21AA0076

