



CAMPO DE VOLUNTARIADO "SALVEMOS O MAR"

VILANOVA DE AROUSA (PONTEVEDRA)

DATAS	EDADES	ÁMBITO	MODALIDAD	PLAZAS
4-15/07/2025	18-30	INTERNACIONAL	MEDIOAMBIENTAL Y MARINO	15

LOCALIZACIÓN

Vilanova de Arousa es un pequeño concello costero que se localiza al oeste de la mancomunidad del Salnés, en la provincia de Pontevedra.

DESCRIPCIÓN DEL CAMPO DE VOLUNTARIADO

Este campo se centrará en la recuperación ambiental de la costa desde la playa de As Sinas hasta el puerto de Vilanova de Arousa, pasando por la playa de O Bao, la playa de A Braña, la Illa de A Insuinha y por la área de bateas de Vilanova.

ACTIVIDADES COMPLEMENTARIAS

Actividades deportivas náuticas e de natureza: snorkel, skim-board e paddlesurf, slackline, sendeirismo.



Visitas y excursiones: Museo do Mar de O Grove, centro de interpretación del Siradella (zona intermareal Umia-Illa de Ons), visita al puerto pesquero y deportivo de Vilanova de Arousa, visita a Portonovo, Sanxenxo, Cambados, Illa de Arousa

COMO LLEGAR

Desde Santiago se puede viajar por carretera en bus (www.monbus.es) o en tren.

Desde Vigo el servicio de autobus lo hace la compañía www.monbus.es hasta Pontevedra y desde allí hasta Vilagarcía www.autocaresnb.com. También se puede hacer el trayecto en tren.

ALOJAMIENTO

En el Albergue Xuvenil das Sinas (en tiendas de campaña). A manutención será en el comedor del albergue.

<http://xuventude.xunta.es/component/k2/item/11212-albergue-xuvenil-as-sinas-vilanova-de-arousa>

INCORPORACIÓN. PUNTO DE ENCUENTRO

El primer día en el lugar del alojamiento o a partir de las 16h en la estación de tren de Vilagarcía de Arousa.

El campo se dará por concluido el último día después del desayuno.

CUOTA

CIENTO DIEZ (110 €) euros.

Que incluye?: Los gastos de manutención, alojamiento y los derivados de las actividades propias de los campos y un seguro de accidentes y de responsabilidad civil.

No incluye: Los gastos ocasionados por el traslado (ida y vuelta) hasta el lugar de la actividad.





CAMPO DE VOLUNTARIADO "SALVEMOS O MAR"

VILANOVA DE AROUSA (PONTEVEDRA)

DEVOLUCIÓN DE LA CUOTA

Circunstancias que dan derecho a la devolución de cuota:

- a) Anulación de la actividad o no prestación del servicio por causas no imputables a la persona interesada.
- b) Ingreso hospitalario o causa médica grave que afecte a la persona participante y le impida incorporarse al campo, que deberá acreditarse con informes médicos y/o del hospital en que esté ingresada.
- c) Fallecimiento o enfermedad grave de un familiar hasta el 2º grado. Esta causa debe estar acreditada con informes médicos y/o del hospital donde esté ingresado el familiar, o con el certificado de defunción, en su caso.
- d) Abandono de la actividad por cualquiera de los motivos recogidos en la letra b), siempre y cuando no haya transcurrido más del 50% de los días de duración del campo.

QUE TRAER

- Artículos de limpieza (bolsa de aseo) y toalla de ducha.
- Saco de dormir y mochila pequeña.
- Zapatos de montaña y calzado deportivo.
- Ropa: ropa deportiva (sudaderas ...), ropa de abrigo (adecuada para trabajar bajo lluvia o con clima frío) abrigo impermeable, ropa de trabajo (guantes, gorro / sombrero, calzado cómodo, ...).

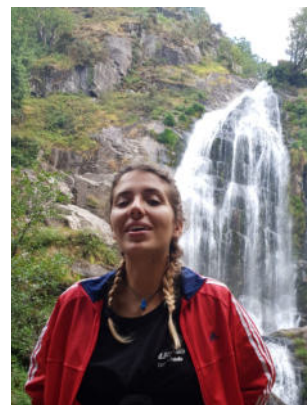

DOCUMENTACIÓN

Todos los participantes deberán llevar su documento de identidad y la tarjeta sanitaria.

SEGURO

Todas las personas participantes dispondrán de un seguro que cubre los accidentes que se puedan producir durante la actividad y la responsabilidad civil que de ellos se pueda derivar.

CONTACTO

Dirección Xeral de Xuventude: camposdevoluntariado.xuventude@xunta.gal

INFORMACIÓN ADICIONAL

www.xuventude.net. Portal da Dirección Xeral de Xuventude de la Xunta de Galicia con toda la información sobre campos, ocio y tiempo libre, actividades, formación, ...