

COMUNIDAD DE MADRID

Talento universitario: ¡encuentra tu empleo!

SERVICIO PÚBLICO DE EMPLEO

06/04/2026 (nº 12)



Comunidad
de Madrid



Contenido

01

Ofertas de empleo

Selección de ofertas de la Comunidad de Madrid y de Europa.

02

Ferias de empleo

Información de ferias de empleo regionales y europeas.

03

Talleres y recursos para el empleo

Talleres y otros recursos para mejorar tu empleabilidad.

1. OFERTAS DE EMPLEO

Este boletín recopila diferentes recursos útiles para aquellas personas que buscan empleo.

Recoge una selección de ofertas de empleo gestionadas por el Servicio Público de Empleo de la Comunidad de Madrid (SPECM), dirigidas específicamente profesionales experimentados con titulación universitaria, así como a recién titulados o estudiantes. Incluye oportunidades tanto en la Comunidad de Madrid como en otros países europeos, a través de la red EURES.

Nuestro objetivo es facilitar el acceso a recursos y ofertas laborales de calidad que se ajusten al perfil académico de la población universitaria. Si estás buscando dar el siguiente paso en tu carrera profesional, aquí encontrarás información útil y actualizada para ayudarte en ese camino.

1.1 Ofertas Comunidad de Madrid

Pichando en el nombre de la ocupación puedes acceder al detalle de cada oferta, o bien a través del [buscador de ofertas de empleo](#) donde encontrarás estas y el resto de ofertas disponibles independientemente de la cualificación y experiencia requerida.

Para poder enviar tu candidatura debes estar inscrito como demandante de empleo. Da igual si estás estudiando, trabajando u ocupado con otras actividades. [Inscríbete en el Servicio de Empleo](#) y descubre todos los servicios a los que puedes acceder para mejorar tu futuro acceso al mercado laboral.



Ubicación del puesto	Descripción	Número de oferta	Fecha límite solicitud o hasta cubrir plazas
Madrid	<u>Administradores/as de bases de datos. Imprescindible certificado de discapacidad igual o superior al 33%</u>	132026002574	10/04/2026
Madrid	<u>Analista de riesgos de liquidación. Imprescindible certificado de discapacidad igual o superior al 33%</u>	132026002624	14/04/2026
Madrid	<u>Analista financiero. Imprescindible certificado de discapacidad igual o superior al 33%</u>	132026002608	14/04/2026
Madrid	<u>Arquitecto/a</u>	132026002562	15/04/2026
Madrid	<u>Asesores/as financieros/as y en inversiones. Imprescindible certificado discapacidad mayor o igual al 33%.</u>	132026002580	10/04/2026
Madrid	<u>Asesores/as financieros/as y en inversiones. Imprescindible certificado discapacidad mayor o igual al 33%.</u>	132026002582	10/04/2026
Madrid	<u>Contable administrativo/a</u>	132026002415	30/04/2026
Madrid	<u>Coordinador/a sistemas de información</u>	132026002588	29/04/2026
Madrid	<u>Empleados/as administrativos de contabilidad</u>	132026002510	10/04/2026
Madrid	<u>Enfermera/o</u>	132026002526	29/05/2026
Parla	<u>Enfermero/a</u>	132026002005	15/04/2026
Leganés	<u>Enfermero/a residencia Leganés turno noche</u>	132026000718	10/04/2026
Leganés	<u>Enfermero/a residencia Leganés. turno tarde jornada a tiempo parcial</u>	132026000722	10/04/2026
Madrid	<u>Enfermeros/as no especializados/as</u>	132026002469	07/04/2026

Ubicación del puesto	Descripción	Número de oferta	Fecha límite solicitud o hasta cubrir plazas
Madrid	<u>Especialista en consolidación financiera. Imprescindible certificado de discapacidad igual o superior al 33%</u>	132026002578	13/04/2026
Madrid	<u>Especialista financiero/a auditor/a. Imprescindible certificado de discapacidad igual o superior al 33%</u>	132026002579	13/04/2026
Arroyomolinos	<u>Farmacéutica/o para farmacia en Arroyomolinos</u>	132026002368	10/04/2026
Madrid	<u>Fisioterapeuta</u>	132026000766	10/04/2026
Colmenar de Oreja	<u>Fisioterapeuta</u>	132026002413	08/04/2026
San Fernando de Henares	<u>Fisioterapeuta</u>	132026001029	30/04/2026
Cubas de la Sagra	<u>Fisioterapeuta para residencia de mayores en cubas de la Sagra</u>	132026002117	30/04/2026
San Sebastián de los Reyes	<u>Formador/a del curso inglés b1 (ssce03) (240 horas)</u>	132026002606	07/04/2026
Madrid	<u>Ingeniero/a de proyectos. Imprescindible certificado de discapacidad igual o superior al 33%</u>	132026002604	14/04/2026
Madarcos	<u>Ingenieros/as en construcción y obra civil</u>	132026002584	14/04/2026
Pinto	<u>Logopeda</u>	132026001415	09/04/2026
Madrid	<u>Oferta empleo terapeuta ocupacional contrato indefinido</u>	132026002281	30/04/2026
Madrid	<u>Personal fisioterapeuta</u>	132026002530	15/04/2026
Madrid	<u>Programadores/as de aplicaciones informáticas. imprescindible certificado discapacidad mayor o igual al 33%</u>	132026002475	07/04/2026

Ubicación del puesto	Descripción	Número de oferta	Fecha límite solicitud o hasta cubrir plazas
Madrid	<u>React native developer imprescindible certificado de discapacidad igual o superior al 33%</u>	132026002407	08/04/2026
Madrid	<u>Responsable de calidad y de la unidad de apoyo.</u>	132026002568	08/04/2026
Pozuelo de Alarcón	<u>Sales order specialist imprescindible certificado de discapacidad igual o superior al 33%.</u>	132026002549	10/04/2026
Madrid	<u>Sr deal desk analyst imprescindible certificado de discapacidad igual o superior al 33%.</u>	132026002545	10/04/2026
Madrid	<u>Técnico/a junior en prevención de riesgos laborales</u>	132026002024	13/04/2026
Parla	<u>Terapeuta ocupacional</u>	132026002241	30/04/2026
Colmenar Viejo	<u>Terapeuta ocupacional</u>	132026002374	24/04/2026

1.2 Ofertas europeas

Esta es una selección de ofertas de empleo de red EURES. Consulta los detalles de cada oferta pinchando en la ocupación. Puedes consultar estas y otras ofertas de empleo destacadas en la web de [SEPE/red EURES](#), así como todas las ofertas de empleo de Europa en el [Portal EURES](#).

Puedes enviar tu candidatura siguiendo las instrucciones de cada oferta y sin necesidad de estar inscrito en la oficina de empleo.



País	Ocupación	Fecha límite solicitud
ALEMANIA	Profesor/a de educación infantil	30/04/2026
DINAMARCA	Paid International Apprenticeship-Automation Technician in Denmark	01/05/2026
DINAMARCA	Paid International Apprenticeship-Blacksmith Metal Fabricator in Denmark	01/05/2026
DINAMARCA	Paid International Apprenticeship-Heavy Equipment Machinery Mechanic in Denmark	01/05/2026
DINAMARCA	Paid International Apprenticeship-Industrial Technician in Denmark	01/05/2026
ESPAÑA	Agent de télévente - marché français (10 postes à Barcelone)	13/04/2026
ESPAÑA	Personal para animación hotelera en Baleares	06/05/2026
ESPAÑA	Agente de ventas	15/06/2026
ESPAÑA	Ingeniero/a Biomédico/a o Neurocientífico/a experto/a en fNIRS	15/06/2026

País	Ocupación	Fecha límite solicitud
FINLANDIA	Maestras-os de Educación infantil	Sin fecha límite
FRANCIA	Industrial Liaison Officer / Engineer	12/04/2026
FRANCIA	Nurse	19/04/2026
FRANCIA	Project Engineer - Electrical Engineering and Automation	28/06/2026
FRANCIA	Research Scientist - Macromolecular Crystallography	27/06/2026
FRANCIA	Electrical Engineering Technician	Sin fecha límite
FRANCIA	Investigador/a postdoctoral-Teoría y simulación molecular de fluidos materiales nanoporosos	Sin fecha límite
FRANCIA	Physics Engineer	Sin fecha límite
IRLANDA	Teachers for crèches	10/04/2026
IRLANDA	Childcare Education Professionals	30/06/2026
IRLANDA	Healthcare Assistants Nursing Homes	30/06/2026
ITALIA	Internship opportunity - International Experience in Friuli Venezia Giulia	17/04/2026
MALTA	IT&Risk Compliance Manager	18/04/2026
MALTA	Aquaculture Consultant	17/04/2026

País	Ocupación	Fecha límite solicitud
MALTA	BCABA/QASP-S – Behaviour Analyst	04/05/2026
MALTA	BCBA/QBA – Behaviour Analyst	06/05/2026
SUECIA	Maestros/as de Educación Infantil en el Norte de Suecia	15/05/2026
SUECIA	Maestros/as de Educación Primaria en Gällivare	15/05/2026

En foco...



International Experience in Friuli Venezia Giulia

15- 30 June 2026 - CuriosifVG 2026

Are you between 20 and 35 years old and a resident of a European Country?

[CURIOSIFVG 2026](#), an international experience of sustainable tourism in Friuli Venezia Giulia.

Host organization: The Regional Institute for European Studies (irse), a non profit Cultural Organization (legal entity), with its seat in Pordenone (Friuli Venezia Giulia, Italy).

20 selected participants will be involved in a 16-day programme – from June 15 to June 30, 2026 – to discover art, history, cities and small villages, nature, food and wine, concerts and cultural events, as well as to join **training workshops** with experts in tourism communication.

Moreover CuriosifVG 2026 will be a unique opportunity to connect with peers from different countries and discuss the challenges and the future of Europe.

All activities will be held in **English**.

The initiative is completely **free of charge** for participants:

All expenses - except travel expenses - will be covered entirely by the host organization IRSE, with the support of Friuli Venezia Giulia Regional Government.

Campaña EURES 2025: "Tu carrera profesional te llevará lejos"

La red EURES ha lanzado la campaña "Tu carrera profesional te llevará lejos", una iniciativa paneuropea que se extenderá hasta marzo de 2026. La campaña está dirigida específicamente a **estudiantes universitarios, de formación profesional, becarios y jóvenes que buscan su primer empleo en el extranjero.**

Las actividades clave incluyen una serie de eventos de contratación tanto en línea como presenciales, la difusión de oportunidades laborales a través del portal EURES (que cuenta con más de tres millones de ofertas), y la provisión de consejos prácticos para encontrar empleo o prácticas en el extranjero.



**Your career
takes you
places**

Find work #withEURES

[Más info](#)

2. FERIAS DE EMPLEO



Participar en ferias de empleo es una excelente oportunidad para acercarte al mercado laboral, conocer empresas que buscan perfiles universitarios y explorar opciones profesionales tanto en la Comunidad de Madrid como en Europa. Estos eventos te permiten establecer contactos, recibir orientación directa y acceder a ofertas que se ajustan a tu formación. Asistir puede marcar la diferencia en tu búsqueda de empleo.

2.1 Comunidad de Madrid

Información sobre ferias de empleo en la región de Madrid, organizadas por SPECM, universidades, ayuntamientos o entidades colaboradoras.

Evento	Fecha	Ubicación	Formato	Inscripción Más información
Feria de Empleo Fundación Generation España	09/04/2026	Av. Real de Pinto 162, Madrid	Presencial	Inscripción Web
II Feria de Empleo Colmenar Viejo	15 y 16/04/2026	Calle Carlos Aragón Cancela, 5 Colmenar Viejo	Presencial	Inscripción talleres Web
Feria de Empleo Centro*	23/04/2026	Calle del Casino, Madrid	Presencial	--
Madrid Tech Job Fair	23/04/2026	Calle de Juan de Mariana, 15, Madrid	Presencial	Web
I Feria de Empleo Emplea Capacidad	28 y 29/04/2026	Pabellón de Convenciones, Casa de Campo, Madrid	Presencial	Inscripción Web

* Puede sufrir modificaciones relativas al día y/o lugar.

2.2 Ferias de empleo europeas

Eventos internacionales de empleo organizados por Red EURES donde participan empresas europeas que buscan talento universitario. Los [European Job Days](#) son eventos online, y puedes participar en ellos de forma gratuita.

Evento	Fecha	Inscripción
Work at the top, live in the Alps	23/04/2026	Registrarse
Take a chance in France	06/05/2026	Registrarse
Go North	12/05/2026	Registrarse



3. TALLERES Y RECURSOS PARA EL EMPLEO

3.1 Acciones grupales de orientación

Accede a una variedad de acciones grupales que se realizan en las oficinas de empleo de la Comunidad de Madrid y que pueden mejorar tus condiciones para acceder al mercado laboral. Si estás inscrito en el SPECM, puedes pedir cita en nuestra web para asistir a cualquiera de las [sesiones informativas](#), en función de tus intereses.

También ofrecemos la posibilidad de participar en **talleres de empleo** para desarrollar habilidades que necesitas potenciar. El personal orientador de tu oficina de empleo te facilitará el acceso al taller que mejor se adapte a ti.

3.1.1 Sesiones informativas

SESIONES INFORMATIVAS GRUPALES

Acciones grupales de orientación con transmisión de información sobre un tema de interés, con carácter unidireccional, con una duración media de 2 horas

- **AUTOEMPLEARSE:** Activación al autoempleo
- **CUALIFICARSE:** Cualificaciones profesionales
- **EMPLEARSE JOVEN:** Información sobre Garantía Juvenil
- **FORMARSE:** Itinerarios formativos, oferta formativa
- **INFORMARSE:** Servicios de la red de Oficinas de Empleo (OOEE)
- **MOVILIZARSE:** Búsqueda de empleo en Europa - Red EURES



3.1.2 Talleres de empleo

Puedes solicitar una plaza escribiendo un correo electrónico a tu oficina de empleo. Encontrarás la dirección por medio del siguiente enlace: [Buscador de Centros de la Comunidad de Madrid | Comunidad de Madrid](#)

- **VALÓRATE:** Autoconocimiento y autoestima
- **VALÓRATE MUJER:** Aspectos personales para el empleo dirigido a mujeres
- **ORIENTATE:** Mercado de trabajo y camino al empleo
- **CONÉCTATE1:** Formación básica digital para búsqueda de empleo
- **ENFÓCATE:** Objetivo profesional y CV por competencias
- **ACTÍVATE:** Búsqueda activa de empleo completo
- **RELACIONATE:** Autocandidatura y red de contactos
- **PRESENTATE:** Búsqueda de empleo, procesos selectivos y entrevista
- **ATRÉVETE:** Procesos de selección
- **CONÉCTATE2:** Formación digital avanzada para la búsqueda de empleo

TALLERES DE EMPLEO

Acciones grupales de orientación con predominio del aprendizaje basado en proyectos, colaborativo y situacional o experiencial, realizado en una o varias sesiones

3.2 Centro de Orientación, Emprendimiento, Acompañamiento e Innovación para el Empleo de la Comunidad de Madrid

[COE Madrid](#) es un espacio de innovación en el que la tecnología se pone al servicio de las personas, donde podrás aprovechar las nuevas herramientas tecnológicas para facilitar tu camino hacia el empleo.



Accede a través de [Empleo Activo | Comunidad de Madrid](#) a podcast, píldoras formativas y vídeos gamificados que te ayudarán en tu preparación para la búsqueda de empleo. También podrás conocer todos los servicios que se ofrecen en la Red de oficinas de empleo.



Más actividades de COE Madrid en su [círculo tecnológico de actividades](#): como vídeo CV y foto PRO o entrenamiento en competencias blandas (soft skills) con gafas de realidad virtual (RV).

Puedes inscribirte en las actividades en la web de COE Madrid:

[ME APUNTO](#)

Además, COE Madrid pone a tu disposición una serie de [webinarios](#) exclusivos en su web, destacando los de inteligencia artificial como aliada en la búsqueda activa de empleo.



3.3 Tu oficina de empleo

En el Servicio Público de Empleo de la Comunidad de Madrid se gestiona la inscripción como demandante de empleo, imprescindible para recibir servicios como la orientación profesional, la intermediación laboral o la formación para el empleo, así como para solicitar y percibir las prestaciones por desempleo.

**CITA PREVIA OFICINA
DE EMPLEO**



**BUSCADOR DE
OFICINAS DE EMPLEO**



En la oficina existe un **punto de atención para víctimas de violencia de género**.

3.4 Tú nos cuentas...

Cuéntanos las actividades que se llevan a cabo en tu universidad y que quieras compartir con otros/as estudiantes universitarios/as enviando un correo a:

programa.empleo.joven@madrid.org

Nosotros las publicaremos a través de este boletín.

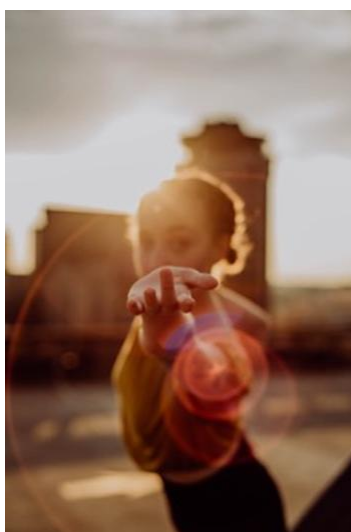



Gracias

