

COMUNIDAD DE MADRID

# Talento universitario: ¡encuentra tu empleo!

SERVICIO PÚBLICO DE EMPLEO

26/01/2026 (nº 7)



Comunidad  
de Madrid



# Contenido

01

## Ofertas de empleo

Selección de ofertas de la Comunidad de Madrid y de Europa.

02

## Ferias de empleo

Información de ferias de empleo regionales y europeas.

03

## Talleres y recursos para el empleo

Talleres y otros recursos para mejorar tu empleabilidad.

# 1. OFERTAS DE EMPLEO

Este boletín recopila diferentes recursos útiles para aquellas personas que buscan empleo.

Recoge una selección de ofertas de empleo gestionadas por el Servicio Público de Empleo de la Comunidad de Madrid (SPECM), dirigidas específicamente a profesionales experimentados con titulación universitaria, así como a recién titulados o estudiantes. Incluye oportunidades tanto en la Comunidad de Madrid como en otros países europeos, a través de la red EURES.

Nuestro objetivo es facilitar el acceso a recursos y ofertas laborales de calidad que se ajusten al perfil académico de la población universitaria. Si estás buscando dar el siguiente paso en tu carrera profesional, aquí encontrarás información útil y actualizada para ayudarte en ese camino.

## 1.1 Ofertas Comunidad de Madrid

Pichando en el nombre de la ocupación puedes acceder al detalle de cada oferta, o bien a través del [buscador de ofertas de empleo](#) donde encontrarás estas y el resto de ofertas disponibles independientemente de la cualificación y experiencia requerida.

Para poder enviar tu candidatura debes estar inscrito como demandante de empleo. Da igual si estás estudiando, trabajando u ocupado con otras actividades. [Inscríbete en el Servicio de Empleo](#) y descubre todos los servicios a los que puedes acceder para mejorar tu futuro acceso al mercado laboral.



## RELACIÓN DE OFERTAS

OCUPACIÓN: ANALISTA PROGRAMADOR/A (Imprescindible certificado de discapacidad igual o superior al 33%)

OCUPACIÓN: AUXILIARES DE ENFERMERÍA GERIÁTRICA

OCUPACIÓN: DOCUMENTALISTA

OCUPACIÓN: ENCARGADO/A DE OBRA CIVIL

OCUPACIÓN: ENCARGADO/A DE OBRA CIVIL

OCUPACIÓN: ENFERMERO/A DE CUIDADOS GENERALES

OCUPACIÓN: ENFERMEROS/AS CUIDADOS GENERALES

OCUPACIÓN: ENFERMEROS/AS ESPECIALISTA EN ENFERMERÍA GERIÁTRICA

OCUPACIÓN: FARMACÉUTICO/A

OCUPACIÓN: FISIOTERAPEUTA

OCUPACIÓN: INGENIERO/A EN CONSTRUCCIÓN Y OBRA CIVIL

OCUPACIÓN: PROFESOR/A ÁREA MATEMÁTICAS ENSEÑANZA SECUNDARIA

OCUPACIÓN: PROFESOR/A EN EDUCACIÓN SECUNDARIA

OCUPACIÓN: PSICÓLOGO/A SANITARIO/A

OCUPACIÓN: TÉCNICO/A AUDIOVISUALES (IMAGEN Y SONIDO) (Imprescindible certificado de discapacidad igual o superior al 33%)

OCUPACIÓN: TÉCNICO/A SUPERIOR EN ORGANIZACIÓN Y ADMINISTRACIÓN DE EMPRESAS

OCUPACIÓN: TERAPEUTA OCUPACIONAL

OCUPACIÓN: TERAPEUTA OCUPACIONAL

OCUPACIÓN: TRABAJADOR/A SOCIAL

**OCUPACIÓN: ANALISTA PROGRAMADOR/A (Imprescindible certificado de discapacidad igual o superior al 33%)**

**Identificador de la oferta:** 132026000428

**Denominación del Puesto:** Analista Programador/a (Imprescindible certificado de discapacidad igual o superior al 33%).

**Formación Requerida:** Titulación superior ADE/DADE/MARKETING o similar.

**Otros Conocimientos:**

Experiencia profesional en puesto.

Inglés nivel medio.

Valorable herramientas de análisis cuantitativo y cualitativo.

**Plazo de Solicitud:** 28/02/26 o cobertura de la oferta.

**Información Complementaria:**

Ofrecen: Contrato indefinido, jornada completa.

Horario flexible.

Salario 28/32K brutos.

**Presentación:**

Enviar Currículum: ofertasoearguelles@madrid.org

Indicar en el Asunto: DNI/NIE y N° Oferta: 0428

## OCUPACIÓN: AUXILIARES DE ENFERMERÍA GERIÁTRICA

**Identificador de la oferta:** 132025010105

**Denominación del Puesto:** Gerocultora para Residencia de Mayores en Cubas de la Sagra

**Formación Requerida:** Titulación TCAE, Certificado Profesional

**Otros Conocimientos:**

Experiencia de más de 1 año.

Conocimientos en programa RESIPLUS (preferiblemente).

**Plazo de Solicitud:** 30/01/2026 o cobertura de la oferta.

**Información Complementaria:**

Se Ofrece:

Contrato Temporal de 6 meses de duración.

Jornada completa. Hay 2 turnos: o bien en turno de mañana, desde las 7 h hasta las 15 h; o bien en turno de tarde, desde las 14 h hasta las 22 h.

Salario aproximado de 1.184 €/mes en 14 pagas.

Incorporación Inmediata.

**Presentación:**

Enviar Currículum: ofertasoefuenlabrada@madrid.org

Indicar en el Asunto: DNI/NIE y Nº Oferta: 10105

## OCUPACIÓN: DOCUMENTALISTA

**Identificador de la oferta:** 132026000507

**Denominación del Puesto:** Documentalista

**Formación Requerida:** Enseñanzas universitarias de primer ciclo y equivalentes o personas que han aprobado 3 cursos completos de una licenciatura o créditos equivalentes (diplomados)

**Otros Conocimientos:**

**Plazo de Solicitud:** 28/02/26 o cobertura de la oferta.

**Información Complementaria:**

Oferta de documentalista de proyectos con discapacidad

**Presentación:**

Enviar Currículum: ofertasoemajadahonda@madrid.org

Indicar en el Asunto: DNI/NIE y N° Oferta: 507

## OCUPACIÓN: ENCARGADO/A DE OBRA CIVIL

**Identificador de la oferta:** 132025009990

**Denominación del Puesto:** Jefe/a Obra Civil (Perfil Electromecánico)

**Formación Requerida:** Ingeniería Industrial o Ingeniería Técnico Industrial.

**Otros Conocimientos:**

Experiencia de al menos 2 años en la realización de dirección de estaciones depuradoras de aguas residuales y responsable de obra para la gestión de equipos de trabajo.

Conocimientos en M-Project, Presto y AutoCAD, así como ofimática en general.

Carnet de conducir.

**Plazo de Solicitud:** 31/01/2026 o cobertura de la oferta.

**Información Complementaria:**

Empresa dedicada a la construcción con sede en Fuenlabrada.

Se Ofrece: contrato laboral indefinido a jornada completa.

Horario de L-J de 8:00-14:00 h y de 15:00-17:30 h. Viernes: 8:00-14:00 h.

Salario a convenir.

Disponibilidad inmediata.

**Presentación:**

Enviar Currículum: ofertasoefuenlabrada@madrid.org

Indicar en el Asunto: DNI/NIE y N° Oferta: 9990



## OCUPACIÓN: ENCARGADO/A DE OBRA CIVIL

**Identificador de la oferta:** 132026000343

**Denominación del Puesto:** Jefe/a de Producción de Obra

**Formación Requerida:** Ingeniería Técnica de Obras Públicas, o Ingeniería de Caminos, o Ingeniería de la Construcción de la Rama de Edificación

**Otros Conocimientos:**

Manejo de AutoCAD, Office y Presto

Experiencia: 3 años en obras como control de la producción

Permiso de conducir

Valorable vehículo propio

**Plazo de Solicitud:** 31/01/26 o cobertura de la oferta.

**Información Complementaria:**

Funciones y tareas: Planificación, control diario de la producción, coordinación de subcontratas, control de calidad, seguridad y salud.

Colaboración estrecha con el jefe/a de obra.

Vacantes: 1

EMPRESA

Localización: Alcobendas

Actividad de la Empresa: Construcción y Promoción inmobiliaria

OFRECEN:

Contrato: Indefinido

Jornada laboral: Completa

Horario: 8:00 – 18:00

Salario bruto: 35.000 € brutos/año

Ubicación: Distintas localizaciones

**Presentación:**

Enviar Currículum y título habilitante: ofessreyes@madrid.org

Indicar en el Asunto: DNI/NIE y N° Oferta: 343

## OCUPACIÓN: ENFERMERO/A DE CUIDADOS GENERALES

**Identificador de la oferta:** 132026000391

**Denominación del Puesto:** Enfermero/a (DUE)

**Formación Requerida:** Diplomatura o Grado Enfermería

**Otros Conocimientos:**

Valorable experiencia con personas con discapacidad intelectual.

**Plazo de Solicitud:** 28/02/26 o cobertura de la oferta.

**Información Complementaria:**

Lugar: Majadahonda.

Fines de semana y festivos, horario preferible: de 14:00 a 20:30, salario según convenio (para jornada completa de 38,5 horas es de 1540€ brutos)

**Presentación:**

Enviar Currículum: ofertasoemajadahonda@madrid.org

Indicar en el Asunto: DNI/NIE y N° Oferta: 391

**OCUPACIÓN: ENFERMEROS/AS CUIDADOS GENERALES****Identificador de la oferta:** 132026000167**Denominación del Puesto:** Enfermero/a**Formación Requerida:** Diplomatura o Grado de Enfermería**Otros Conocimientos:**

6 meses de experiencia

Conocimientos de: ResiPlus, Ofimática

**Plazo de Solicitud:** 26/01/2026 o cobertura de la oferta.**Información Complementaria:**

Centro de Día de la zona de Tetuán.

**FUNCIONES:**

- Primera acogida de usuarios nuevos
- Establecer objetivos y valorar al usuario
- Revisión de medicación
- Resellar la historia de enfermería y hacer seguimiento de los usuarios.
- Organizar el departamento de Enfermería.

**SE OFRECE:**

- Contrato indefinido
- Jornada parcial de 2 horas semanales a realizar de mañana entre las 10:00 y las 13:00 horas, alternando cada semana el día.
- Salario: 174 €/Bruto/Mes

**Presentación:**

Enviar Currículum: ofertasoemortalaz@madrid.org

Indicar en el Asunto: DNI/NIE y N° Oferta: 167

**OCUPACIÓN: ENFERMEROS/AS ESPECIALISTA EN ENFERMERÍA GERIÁTRICA****Identificador de la oferta:** 132025010112**Denominación del Puesto:** Enfermero/a Especialistas en Enfermería Geriátrica**Formación Requerida:** Diplomatura o Grado de Enfermería**Otros Conocimientos:**

Conocimientos informáticos del programa RESIPLUS (preferible).

**Plazo de Solicitud:** 30/01/2026 o cobertura de la oferta.**Información Complementaria:**

Se ofrece:

Contrato Indefinido.

Jornada completa. Hay 2 turnos: o bien en turno de mañana, desde las 7 h hasta las 15 h; o bien en turno de tarde, desde las 14 h hasta las 22 h.

Salario aproximado de 1.567,96 €/mes en 14 pagas.

Incorporación Inmediata

**Presentación:**

Enviar Currículum: ofertasoefuenlabrada@madrid.org

Indicar en el Asunto: DNI/NIE y Nº Oferta: 10112

**OCUPACIÓN: FARMACÉUTICO/A****Identificador de la oferta:** 132026000497**Denominación del Puesto:** Farmacéutico/a**Formación Requerida:** Grado o Licenciatura en Farmacia**Otros Conocimientos:****Plazo de Solicitud:** 30/01/26 o cobertura de la oferta.**Información Complementaria:**

Farmacéutico Adjunto para farmacia en Aranjuez.

Contrato indefinido.

Jornada completa de L-V de 15-21:30h y se trabajará 1 sábado al mes en horario de mañana de 9:30-14h.

Salario 32.866 € B/Año en 14 pagas.

**Presentación:**

Enviar Currículum: ofoearanjuez@madrid.org

Indicar en el Asunto: DNI/NIE y N° Oferta: 497

## OCUPACIÓN: FISIOTERAPEUTA

**Identificador de la oferta:** 132026000204

**Denominación del Puesto:** Fisioterapeuta

**Formación Requerida:** Grado o Diplomatura en Fisioterapia

**Otros Conocimientos:**

Experiencia: Recomendable

**Plazo de Solicitud:** 31/01/2026 o cobertura de la oferta.

**Información Complementaria:**

Funciones y tareas:

Evaluar y diagnosticar alteraciones del movimiento, diseñar y aplicar tratamientos personalizados.

El puesto requiere el uso de terapia manual y ejercicio terapéutico, así como la educación del paciente y el seguimiento de su evolución para garantizar una atención eficaz y de calidad.

Vacantes: 1

EMPRESA

Localización: Algete

Actividad de la Empresa: Servicios sociales

OFRECEN

Contrato: Indefinido

Jornada laboral: Parcial

Horario: de 9:00 a 13:00 de lunes a viernes

Salario bruto: 749,10€/mes (14 pagas)

**Presentación:**

Enviar Currículum: [ofessreyes@madrid.org](mailto:ofessreyes@madrid.org)

Indicar en el Asunto: DNI/NIE y N° Oferta: 204

## OCUPACIÓN: INGENIERO/A EN CONSTRUCCIÓN Y OBRA CIVIL

**Identificador de la oferta:** 132025010006

**Denominación del Puesto:** Jefe/a Obra Civil

**Formación Requerida:** Titulación en Ingeniería de Caminos, Canales y Puertos o Ingeniero Técnico en obras públicas.

**Otros Conocimientos:**

Experiencia de al menos 2 años en la realización de dirección y gestión a pie de obra en obras de urbanización, supervisión y control de equipos.

Conocimientos en M-Project, Presto y AutoCAD, así como ofimática en general.

Carnet de conducir.

**Plazo de Solicitud:** 31/01/2026 o cobertura de la oferta.

**Información Complementaria:**

Gestión a pie de obra de obras de urbanización, supervisión, control de equipo.

Se ofrece: contrato laboral indefinido a jornada completa.

Horario de L-J de 8:00-14:00 h y de 15:00-17:30 h. Viernes: 8:00-14:00 h.

Salario a convenir.

Disponibilidad inmediata.

**Presentación:**

Enviar Currículum: [ofertasoefuenlabrada@madrid.org](mailto:ofertasoefuenlabrada@madrid.org)

Indicar en el Asunto: DNI/NIE y N° Oferta: 10006

**OCUPACIÓN: PROFESOR/A ÁREA MATEMÁTICAS ENSEÑANZA SECUNDARIA****Identificador de la oferta:** 132026000466**Denominación del Puesto:** Profesor/a de Matemáticas y Tecnología**Formación Requerida:** Cualquier título de Licenciado, Ingeniero o Arquitecto del área de Ciencias Experimentales y de la Salud o de las Enseñanzas Técnicas o cualquier título oficial de Graduado o Graduada o equivalente de la rama de conocimiento de Ciencias o de Ingeniería y Arquitectura.

Certificado académico personal de los estudios universitarios en el que se reconozcan al menos 24 créditos de materias de matemáticas y al menos 24 créditos de materias de tecnología.

Acreditaciones de la Administración Educativa de la Comunidad de Madrid para las materias de Matemáticas y Tecnología de la etapa de Secundaria

**Otros Conocimientos:**

Máster del Profesorado de Secundaria o Certificado de Aptitud Pedagógica

**Plazo de Solicitud:** 30/01/26 o cobertura de la oferta.**Información Complementaria:**

Ocupación: Docente de las materias de Matemáticas y Tecnología y tutoría de grupo de alumnos de Educación Secundaria.

Funciones y tareas: Las propias del puesto.

Vacantes: 1

EMPRESA

Localización: Alcalá de Henares

Actividad de la Empresa: Educación

OFRECEN

Contrato: Indefinido

Jornada laboral: Parcial (26 horas/semana)

Horario de jornada lectiva: 8:30 - 14:30h.

Salario bruto: 2.105,86€/mes (14 pagas)

**Presentación:**

Enviar Currículum y título habilitante: ofessreyes@madrid.org

Indicar en el Asunto: DNI/NIE y Nº Oferta: 466



## OCUPACIÓN: PROFESOR/A EN EDUCACIÓN SECUNDARIA

**Identificador de la oferta:** 132026000387

**Denominación del Puesto:** Profesor/a ESO Ciencias

**Formación Requerida:** Licenciado/a de Ciencias, con habilitación para impartir Matemáticas, Biología y Geología, y Tecnología.

**Otros Conocimientos:**

**Plazo de Solicitud:** 31/01/26 o cobertura de la oferta.

**Información Complementaria:**

Colegio ubicado en la zona de Metro Ascao.

Contrato temporal.

Horario: lunes: 11:30-14; martes y miércoles: 8:00-14; jueves y viernes: 8-11:30.

**Presentación:**

Enviar Currículum: ofertasoeciudadlineal@madrid.org

Indicar en el Asunto: DNI/NIE y N° Oferta: 387

**OCUPACIÓN: PSICÓLOGO/A SANITARIO/A****Identificador de la oferta:** 132026000155**Denominación del Puesto:** Psicólogo/a**Formación Requerida:** Enseñanzas Universitarias de 1º y 2º ciclo, de sólo segundo ciclo y equivalentes (licenciados)**Otros Conocimientos:**

Experiencia mínima de 2 años como psicólogo/a.

**Plazo de Solicitud:** 30/01/2026 o cobertura de la oferta.**Información Complementaria:**

Centro de Atención Integral.

Su trabajo se realizará tanto a nivel grupal como individual con personas con daño cerebral y sus familias en un entorno interdisciplinar.

Ofrecen contrato indefinido, en jornada parcial de lunes/viernes en horario de 9-14h.

Fecha prevista de incorporación el 30/01/2026.

**Presentación:**

Enviar Currículum: ofertasoepinto@madrid.org

Indicar en el Asunto: DNI/NIE y Nº Oferta: 155

**OCUPACIÓN: TÉCNICO/A AUDIOVISUALES (IMAGEN Y SONIDO) (Imprescindible certificado de discapacidad igual o superior al 33%)**

**Identificador de la oferta:** 132026000285

**Denominación del Puesto:** Técnico/a en audiovisuales (Imprescindible certificado de discapacidad igual o superior al 33%).

**Formación Requerida:** Grado en Diseño Integral y Gestión de la Imagen

**Otros Conocimientos:**

Programas de edición y diseño del paquete ADOBE y Office, WordPress para edición WEB.

**Plazo de Solicitud:** 30/01/2026 o cobertura de la oferta.

**Información Complementaria:**

Grabación de video, video podcast, videos para la web y la intranet.

Realización de Streamings para Mapfre Vida: mentorings y conferencias Diseño de presentaciones corporativas y piezas digitales.

Diseñar contenido para redes sociales, web e intranet corporativa.

Crear material publicitario: anuncios, posters, flayer, banners, packaging.

Salario 25000€/b Horario 08-17h

**Presentación:**

Enviar Currículum: ofertasoemajadahonda@madrid.org

Indicar en el Asunto: DNI/NIE y N° Oferta: 285

## OCUPACIÓN: TÉCNICO/A SUPERIOR EN ORGANIZACIÓN Y ADMINISTRACIÓN DE EMPRESAS

**Identificador de la oferta:** 132026000548

**Denominación del Puesto:** Responsable Financiero para Proyecto Internacional.

**Formación Requerida:** Titulación universitaria preferiblemente en finanzas, administración de empresas o similar.

**Otros Conocimientos:**

- Manejo paquete office y ERP SERA PLUS
- Mínimo 6 años de experiencia profesional en el sector internacional.
- Experiencia profesional en la implementación y gestión de subvenciones de fondos financiados por la Unión Europea.
- Excelente nivel de inglés, completado con buen nivel de español;
- Disponibilidad para viajar
- Capacidad para trabajar bajo presión, cumpliendo plazos ajustados, priorizando solicitudes y necesidades.

Los solicitantes deben tener ciudadanía de la UE o un permiso de trabajo válido dentro de la UE.

**Plazo de Solicitud:** 21/03/2026 o cobertura de la oferta.

**Información Complementaria:**

Funciones:

Responsable de subvenciones y justificación financiera

Gestión de subvenciones del proyecto conforme a la UE

Elaboración de informes, garantizar el cumplimiento de las obligaciones, verificaciones de gastos y auditorías.

Otras funciones acordes con el puesto.

Ofrecen:

Jornada: 8 horas al día de lunes a viernes (flexibilidad y horario intensivo en verano)

Salario bruto anual: 36.000€

Duración estimada del proyecto: 4 años

Periodo de prueba según la legislación laboral española.

Fecha incorporación: 16 de febrero de 2026

**Presentación:**

Enviar Currículum: ofertasoearguelles@madrid.org

Indicar en el Asunto: DNI/NIE y N° Oferta: 548

## OCUPACIÓN: TERAPEUTA OCUPACIONAL

**Identificador de la oferta:** 132026000552

**Denominación del Puesto:** Terapeuta Ocupacional

**Formación Requerida:** Formación en Terapia Ocupacional

**Otros Conocimientos:**

**Plazo de Solicitud:** 13/02/26 o cobertura de la oferta.

**Información Complementaria:**

1 puesto de Terapeuta Ocupacional, para residencia de personas tercera edad, en Orusco de Tajuña.

**FUNCIONES:**

Las propias del puesto. Evaluación funcional integral de la persona mayor: capacidades físicas, cognitivas, emocionales y sociales. Identificación del grado de dependencia en actividades básicas (ABVD) e instrumentales (AIVD) de la vida diaria.

Valoración de intereses, historia de vida y rutinas significativas para diseñar intervenciones personalizadas.

Diseño de un plan individual de intervención en coordinación con el equipo interdisciplina.

Recuperación y mantenimiento del estado funcional del paciente.

**CONDICIONES:**

Contrato Indefinido y jornada completa, horario: 9:00-18:00 ó 08:00-17:00.

Salario según convenio. Bruto anual 21.000 euros+ subida.

**Presentación:**

Enviar Currículum: [ofertasoearganda@madrid.org](mailto:ofertasoearganda@madrid.org)

Indicar en el Asunto: DNI/NIE y N° Oferta: 552

## OCUPACIÓN: TERAPEUTA OCUPACIONAL

**Identificador de la oferta:** 132025010043

**Denominación del Puesto:** Terapeuta Ocupacional para Residencia de Mayores de Cubas de la Sagra

**Formación Requerida:** Diplomatura o Grado en Terapia Ocupacional

**Otros Conocimientos:**

No es imprescindible la experiencia.

Preferible conocimientos del programa ResiPlus.

**Plazo de Solicitud:** 30/01/2026 o cobertura de la oferta.

**Información Complementaria:**

Se ofrece:

Contrato Temporal de 6 meses.

Jornada Completa, de lunes a domingo, en horario de 14 h a 22 h.

Salario bruto mensual: 1.455,98 €, en 14 pagas.

Incorporación Inmediata

**Presentación:**

Enviar Currículum: ofertasoefuenlabrada@madrid.org

Indicar en el Asunto: DNI/NIE y Nº Oferta: 10043

## OCUPACIÓN: TRABAJADOR/A SOCIAL

**Identificador de la oferta:** 132026000172

**Denominación del Puesto:** Profesional SAD (Servicio de Ayuda a Domicilio)

**Formación Requerida:** Grado en Trabajo Social, Grado en Educación Social, Grado en Psicología, Grado en Sociología, Grado en Terapia Ocupacional, Grado en Enfermería u otras titulaciones del ámbito social sanitario.

**Otros Conocimientos:**

Experiencia mínima de un año en el puesto.

**Plazo de Solicitud:** 12/02/2026 o cobertura de la oferta.

**Información Complementaria:**

Funciones de seguimiento del usuario, coordinación del servicio, evaluación del PAI y visitas de control además de Atención de llamadas.

Jornada completa.

Contrato Indefinido.

Zona de trabajo Madrid capital.

Oferta dirigida a colectivos bonificables por edad (mayores de 45 años) o discapacidad.

**Presentación:**

Enviar Currículum: ofertasoepuertadelangel@madrid.org

Indicar en el Asunto: DNI/NIE y Nº Oferta: 13 2026 000172

## 1.2 Ofertas europeas

Esta es una selección de ofertas de empleo de red EURES. Consulta los detalles de cada oferta pinchando en la ocupación. Puedes consultar estas y otras ofertas de empleo destacadas en la web de [SEPE/red EURES](#), así como todas las ofertas de empleo de Europa en el [Portal EURES](#).

Puedes enviar tu candidatura siguiendo las instrucciones de cada oferta y sin necesidad de estar inscrito en la oficina de empleo.



País	Ocupación	Fecha límite solicitud
ESPAÑA	<a href="#">IT Support Officer - British Embassy in Madrid</a>	06/02/2026
ESPAÑA	<a href="#">Animación hotelera (varios perfiles) en Mallorca</a>	09/02/2026
ESPAÑA	<a href="#">Animadores para Garden Hotels en Baleares y el Rompido (Huelva)</a>	13/02/2026
ESPAÑA	<a href="#">Commercial Manager (Advanced Therapies CDMO) en País Vasco</a>	22/02/2026
ESPAÑA	<a href="#">Senior-Infrastrukturingenieur para Teruel (España)</a>	26/02/2026
ESPAÑA	<a href="#">Técnico/a en Prevención de Riesgos Laborales bilingüe castellano/francés</a>	31/03/2026
FRANCIA	<a href="#">Coordinador/a Científico en Centro para la separación de Fases Líquido-Líquido</a>	22/02/2026
FRANCIA	<a href="#">Beca Investigación Posdoctoral. Biología molecular (Neutron plus X-ray Tomography of plants)</a>	02/03/2026
FRANCIA	<a href="#">Beca Investigación Posdoctoral. Biología molecular (Visualization of hydrogen atoms in carbohydrate binding proteins)</a>	19/03/2026



País	Ocupación	Fecha límite solicitud
FRANCIA	<a href="#">Pediatra en Arès</a>	19/03/2026
FRANCIA	<a href="#">Oftalmólogo en suroeste de Francia</a>	19/03/2026
FRANCIA	<a href="#">Oftalmólogo en Saint Georges de Didonne</a>	19/03/2026
FRANCIA	<a href="#">Médico de familia en Riscle</a>	19/03/2026
FRANCIA	<a href="#">Médico de familia en Boussens</a>	19/03/2026
FRANCIA	<a href="#">Médico de familia en Cognac</a>	19/03/2026
FRANCIA	<a href="#">Electrical Engineering Technician</a>	Sin fecha límite
FRANCIA	<a href="#">Investigador/a postdoctoral-Teoría y simulación molecular de fluidos materiales nanoporosos</a>	Sin fecha límite
FRANCIA	<a href="#">Physics Engineer</a>	Sin fecha límite
IRLANDA	<a href="#">Doctor Irlanda 24 h Care</a>	30/03/2026
IRLANDA	<a href="#">Nurse Ireland 24 h Care</a>	30/03/2026
IRLANDA	<a href="#">Social Care Worker - 24 hrs care</a>	30/03/2026
IRLANDA	<a href="#">Childcare Education Professionals</a>	31/03/2026
IRLANDA	<a href="#">Teachers for crèches</a>	10/04/2026

País	Ocupación	Fecha límite solicitud
PAÍSES BAJOS	<a href="#">Veterinarios/as de inspección</a>	15/02/2026

En foco...

### Veterinarios/as de inspección



### VETERINARIOS/AS de INSPECCIÓN para el gobierno de Países Bajos

**IMPORTANTE:** pueden participar **también estudiantes de veterinaria** que estén finalizando sus estudios.

**Name of employer:** NVWA (Netherlands Food and Consumer Product Safety Authority)

**Type of employer:** Ministry of Agriculture, Fisheries, Food Security and Nature

**Website:** <https://english.nvwa.nl/>

**Work location:** Various locations in the Netherlands

**The Dutch Food and Consumer Product Safety Authority (NVWA)** is recruiting **Supervising veterinarians** for slaughterhouses across the Netherlands. Your work protects animal welfare, animal health, and food safety

## Educadores/as infantiles en Alemania



Vivir y trabajar en Alemania

### ¿QUIERES TRABAJAR COMO EDUCADOR EN MÚNICH?

El Servicio de Colocación Internacional y Profesional alemán (ZAV) está en Madrid para informar sobre esta posibilidad!



- ✓ ¿Interesado y también con un título universitario de Maestra en Educación Infantil
  - Graduado en Maestro de/en Educación Infantil
  - Graduado en Educación Infantil
  - Maestra/o Especialidad de Educación Infantil

17 de febrero de 2026, de 11:00 a 14:00 y  
19 de febrero de 2026, de 10:00 a.m. a 13:00.

Para más información sobre el evento y la inscripción, ¡por favor escanea el código QR correspondiente!

17 febrero de 2026 de 11:00 a 14:00



19 febrero de 2026 de 10:00 a 13:00



¿Interesado y también con un título universitario adecuado de Educación Infantil, pero no puedes quedar con nosotros en Madrid?

¡Entonces no dudes en enviarnos tus documentos de solicitud (CV actual en español y una copia de tu título) por correo electrónico. Por favor, introduce "Munich - KITA" como asunto.

¡Tu ZAV! (ZAV.Regionenteam-EU@arbeitsagentur.de)



[Ver vídeo en Youtube](#)



## Campaña Seguridad Social

**EU4SOCIAL  
SECURITY**

Mobility is your choice. Protection is your right.

### La movilidad es su elección. La protección es tu derecho.

Aprende cómo mantenerte cubierto por la seguridad social, solicitar prestaciones y cumplir obligaciones cuando trabajas, vives o contratas en países de la UE, Islandia, Liechtenstein, Noruega y Suiza.

Utilice esta página para navegar por las normas de seguridad social de la UE, paso a paso o por tema, y encontrar lo que se aplica a usted.

Sus derechos de seguridad social

Su viaje al extranjero: antes, durante, después

Todo lo que necesitas saber A-Z



### Sus derechos en materia de seguridad social

#EU4SocialSecurity  
#EULabourAuthority

**EU4SOCIAL  
SECURITY**  
Mobility is your choice. Protection is your right.

**ELA**  
AUTORIDAD LABORAL EUROPEA

**EURES**

- 1 Trasládarse dentro de la UE**  
Sus derechos en materia de seguridad social están protegidos cuando se traslada dentro de la UE, pero cada país tiene su propio sistema de seguridad social. Compruebe qué derechos tiene en su país de acogida.
- 2 Trabajar en el extranjero**  
Cuando se traslade por el territorio de la UE, estará asegurado/a en todo momento en un solo país. Normalmente, este será el país en el que trabaja realmente.
- 3 Destinado/a temporalmente al extranjero**  
Si le envían a trabajar temporalmente a otro país, seguirá estando asegurado/a en su país de origen (demuéstrelo mediante un documento A1).
- 4 Enfermo/a o responsable de un hijo/a en el extranjero**  
Si necesita asistencia sanitaria en el extranjero, puede recibirla en el país de destino, independientemente del lugar de la UE en el que esté asegurado. Sin embargo, las prestaciones económicas por enfermedad, nacimiento y cuidado del menor serán abonadas por el país en el que esté asegurado.
- 5 Prestaciones familiares**  
Las prestaciones familiares se pagan incluso cuando los miembros de la familia residen en diferentes países, pero existen normas para evitar la duplicación de pagos.
- 6 Desempleo**  
Si pierde su empleo, las prestaciones por desempleo suelen ser abonadas por el país en el que trabajó por última vez, teniendo en cuenta los períodos de seguro por desempleo cotizados en otros países. Puede buscar un nuevo empleo en cualquier lugar de la UE.
- 7 Accidente de trabajo o enfermedades profesionales**  
Si sufre un accidente de trabajo o una enfermedad profesional durante su estancia en el extranjero, tiene derecho a recibir asistencia sanitaria en el país en el que el accidente o enfermedad se hayan producido, aunque esté asegurado en otro lugar. Las prestaciones en efectivo las paga el país en el que está asegurado.
- 8 Pensión**  
A la hora de gestionar su pensión, se tendrá en cuenta su carrera profesional en toda la UE. Cada país en el que haya estado asegurado durante al menos un año le pagará una pensión en función del tiempo que haya trabajado allí, y podrá cobrarla en cualquier lugar de la UE.

**Apoyo y asesoramiento** Si encuentra algún problema, ciertos servicios de la UE como Your Europe Advice, EURES o SOLVIT pueden ayudarle a comprender y reclamar sus derechos.

**Más información** [ela.europa.eu/social-security-campaign](https://ela.europa.eu/social-security-campaign)

### Mapa interactivo búsqueda oportunidades en Europa

New feature!  
Explore new jobs in Europe

[Go to the map >](#)



**ELA**  
EUROPEAN LABOUR AUTHORITY

**EURES**



Servicio Público de Empleo  
CONSEJERÍA DE ECONOMÍA, HACIENDA Y EMPLEO – COMUNIDAD DE MADRID



### Campaña EURES 2025: "Tu carrera profesional te llevará lejos"

La red EURES ha lanzado la campaña "Tu carrera profesional te llevará lejos", una iniciativa paneuropea que se extenderá hasta marzo de 2026. La campaña está dirigida específicamente a **estudiantes universitarios, de formación profesional, becarios y jóvenes que buscan su primer empleo en el extranjero.**

Las actividades clave incluyen una serie de eventos de contratación tanto en línea como presenciales, la difusión de oportunidades laborales a través del portal EURES (que cuenta con más de tres millones de ofertas), y la provisión de consejos prácticos para encontrar empleo o prácticas en el extranjero.



[Más info](#)

## 2. FERIAS DE EMPLEO



Participar en ferias de empleo es una excelente oportunidad para acercarte al mercado laboral, conocer empresas que buscan perfiles universitarios y explorar opciones profesionales tanto en la Comunidad de Madrid como en Europa. Estos eventos te permiten establecer contactos, recibir orientación directa y acceder a ofertas que se ajustan a tu formación. Asistir puede marcar la diferencia en tu búsqueda de empleo.

### 2.1 Comunidad de Madrid

Información sobre ferias de empleo en la región de Madrid, organizadas por SPECM, universidades, ayuntamientos o entidades colaboradoras.

Evento	Fecha	Ubicación	Formato	Inscripción   Más información
X Edición de Empleatech Madrid 2026	04/02/2026	La Nave Madrid. C. Cifuentes, 5, Villaverde, 28021 Madrid	Presencial	<a href="#">Candidat@s - Foro de empleo</a>
XXII Foro de Empleo de la UAM	16 y 17/02/2026	Campus de Cantoblanco	Presencial	<a href="#">Foro de Empleo de la Universidad Autónoma de Madrid</a>
XXII Foro de Empleo de la UAM	18 al 20/02/2026	Online	Online	<a href="#">Foro de Empleo de la Universidad Autónoma de Madrid</a>
Foro presencial de Empleo UCMpleo26	10 al 11/03/2026	Campus de Somosaguas	Presencial	<a href="#">Foro presencial de Empleo UCMpleo26   Oficina de Prácticas y Empleo (OPE UCM)</a>
Foro presencial de Empleo UCMpleo26	10 al 12/03/2026	Campus de Ciudad Universitaria	Presencial	<a href="#">Foro presencial de Empleo UCMpleo26   Oficina de Prácticas y Empleo (OPE UCM)</a>

## 2.2 Ferias de empleo europeas

Eventos internacionales de empleo organizados por Red EURES donde participan empresas europeas que buscan talento universitario. Los [European Job Days](#) son eventos online, y puedes participar en ellos de forma gratuita.

Evento	Fecha	Inscripción
<a href="#">Look to Norway</a>	11/02/2026	<a href="#">Registrarse</a>
<a href="#">EURES Slovenia Connects</a>	05/03/2026	<a href="#">Registrarse</a>
<a href="#">Seize the Summer with EURES 2026</a>	26/03/2026	<i>No abierto aún</i>





## 3. TALLERES Y RECURSOS PARA EL EMPLEO

### 3.1 Acciones grupales de orientación

Accede a una variedad de acciones grupales que se realizan en las oficinas de empleo de la Comunidad de Madrid y que pueden mejorar tus condiciones para acceder al mercado laboral. Si estás inscrito en el SPECM, puedes pedir cita en nuestra web para asistir a cualquiera de las [sesiones informativas](#), en función de tus intereses.

También ofrecemos la posibilidad de participar en **talleres de empleo** para desarrollar habilidades que necesitas potenciar. El personal orientador de tu oficina de empleo te facilitará el acceso al taller que mejor se adapte a ti.

#### 3.1.1 Sesiones informativas

##### SESIONES INFORMATIVAS GRUPALES

Acciones grupales de orientación con transmisión de información sobre un tema de interés, con carácter unidireccional, con una duración media de 2 horas

- **AUTOEMPLEARSE:** Activación al autoempleo
- **CUALIFICARSE:** Cualificaciones profesionales
- **EMPLEARSE JOVEN:** Información sobre Garantía Juvenil
- **FORMARSE:** Itinerarios formativos, oferta formativa
- **INFORMARSE:** Servicios de la red de Oficinas de Empleo (OOEE)
- **MOVILIZARSE:** Búsqueda de empleo en Europa - Red EURES





### 3.1.2 Talleres de empleo

Puedes solicitar una plaza escribiendo un correo electrónico a tu oficina de empleo. Encontrarás la dirección por medio del siguiente enlace: [Buscador de Centros de la Comunidad de Madrid | Comunidad de Madrid](#)

- **VALÓRATE:** Autoconocimiento y autoestima
- **VALÓRATE MUJER:** Aspectos personales para el empleo dirigido a mujeres
- **ORIENTATE:** Mercado de trabajo y camino al empleo
- **CONÉCTATE1:** Formación básica digital para búsqueda de empleo
- **ENFÓCATE:** Objetivo profesional y CV por competencias
- **ACTÍVATE:** Búsqueda activa de empleo completo
- **RELACIÓNAME:** Autocandidatura y red de contactos
- **PRESENTATE:** Búsqueda de empleo, procesos selectivos y entrevista
- **ATRÉVETE:** Procesos de selección
- **CONÉCTATE2:** Formación digital avanzada para la búsqueda de empleo

#### TALLERES DE EMPLEO

Acciones grupales de orientación con predominio del aprendizaje basado en proyectos, colaborativo y situacional o experiencial, realizado en una o varias sesiones

### 3.2 Centro de Orientación y Emprendimiento

Servicios especializados en orientación laboral, mejora de la empleabilidad, y emprendimiento.



Accede a través de [Empleo Activo | Comunidad de Madrid](#) a podcast, píldoras formativas y vídeos gamificados que te ayudarán en tu preparación para la búsqueda de empleo.

También podrás conocer todos los servicios que se ofrecen en la Red de oficinas de empleo.

Más actividades del COE como vídeo CV o entrenamiento en competencias blandas (soft skills) con gafas virtuales (RV) **puedes solicitarlas en tu oficina de empleo** a través del personal orientador.



### 3.3 Certifícate con LinkedIn Learning

Accede de manera **gratuita** a una de las licencias de [LinkedIn Learning](#) para que te formes a tu ritmo en lo que realmente necesitas. **Válida hasta el 31 de enero de 2026.**

[SOLICITUD ACTIVACIÓN LICENCIA LINKEDIN LEARNING](#)



### 3.4 Tu oficina de empleo

En el Servicio Público de Empleo de la Comunidad de Madrid se gestiona la inscripción como demandante de empleo, imprescindible para recibir servicios como la orientación profesional, la intermediación laboral o la formación para el empleo, así como para solicitar y percibir las prestaciones por desempleo.

**CITA PREVIA OFICINA  
DE EMPLEO**



**BUSCADOR DE  
OFICINAS DE EMPLEO**



En la oficina existe un **punto de atención para víctimas de violencia de género**.

### 3.5 Tú nos cuentas...

Cuéntanos las actividades que se llevan a cabo en tu universidad y que quieras compartir con otros/as estudiantes universitarios/as enviando un correo a:

**[programa.empleo.joven@madrid.org](mailto:programa.empleo.joven@madrid.org)**

Nosotros las publicaremos a través de este boletín.

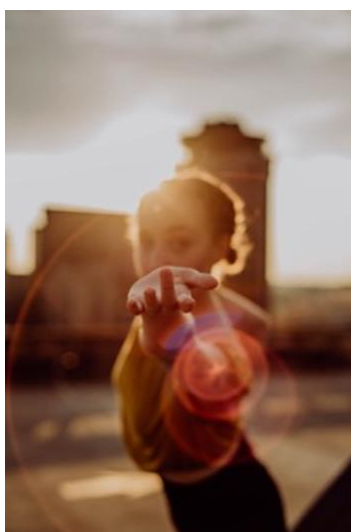



# Gracias



Comunidad  
de Madrid