

Líneas de actuación y apoyo al ecosistema de innovación de la Comunidad de Madrid



Dirección General de Investigación
e Innovación Tecnológica
CONSEJERÍA DE EDUCACIÓN,
CIENCIA Y UNIVERSIDADES



Fondos Europeos



Cofinanciado por
la Unión Europea

EM2I
(Ecosistema Madrileño de
Investigación e Innovación)

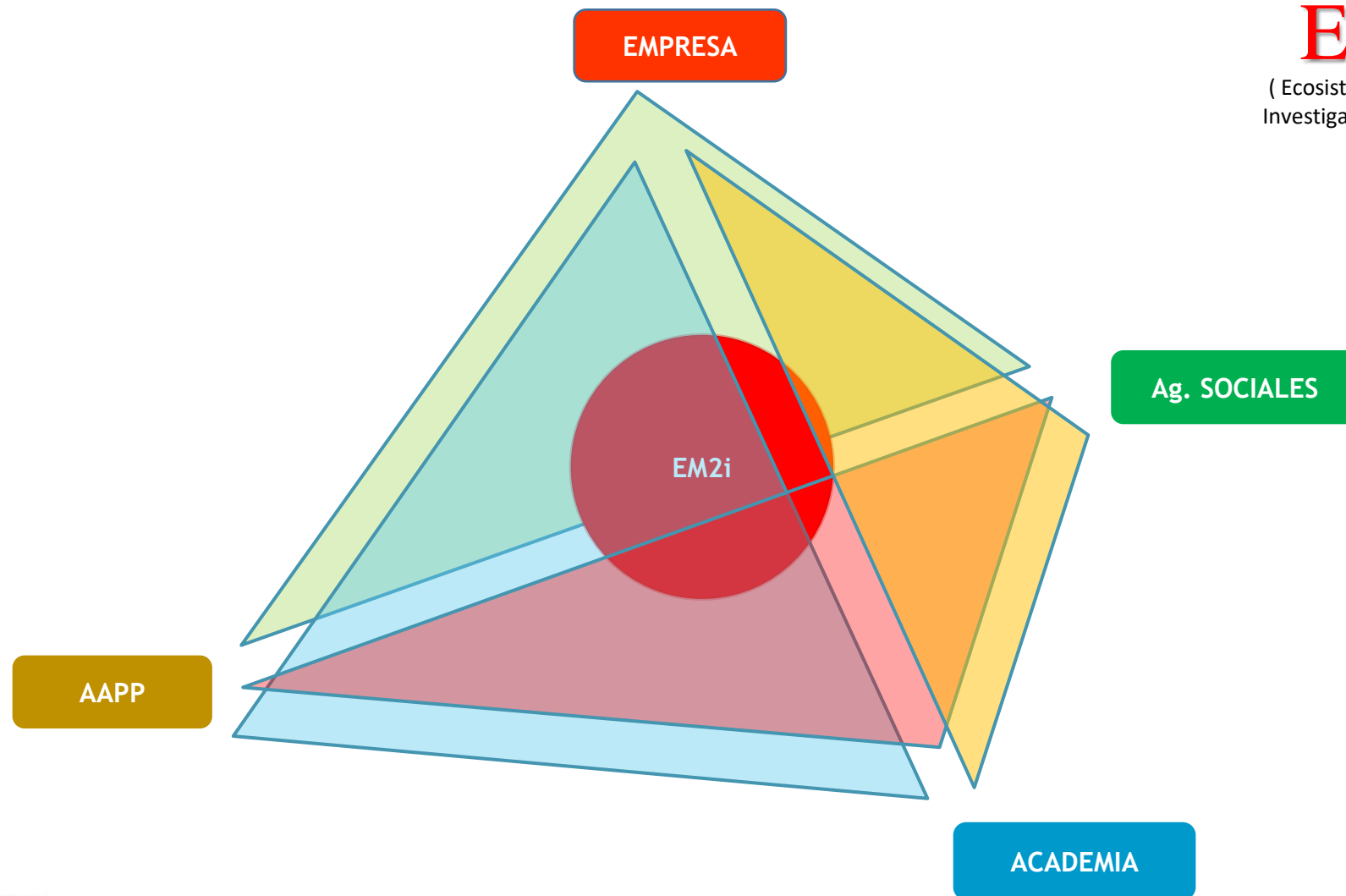

Resumen de las Convocatorias de la SGIT



**Cheque
Innovación**

chequeinnovacion@madrid.org

**Start- up y
Pymes**

startupsypymes@madrid.org

**Doctorados
Industriales**

indus_doc2018@madrid.org

**Sello de
Excelencia del
EIC Accelerator pilot**

selloexcelencia@madrid.org

**Proyectos de
Efecto Tractor**

innovacion@madrid.org

**Entidades de
Enlace**

ede@madrid.org

**Premios
Fermina
Orduña**

premiosfermina@madrid.org

Instrumentos de la Dirección General de Investigación e Innovación Tecnológica

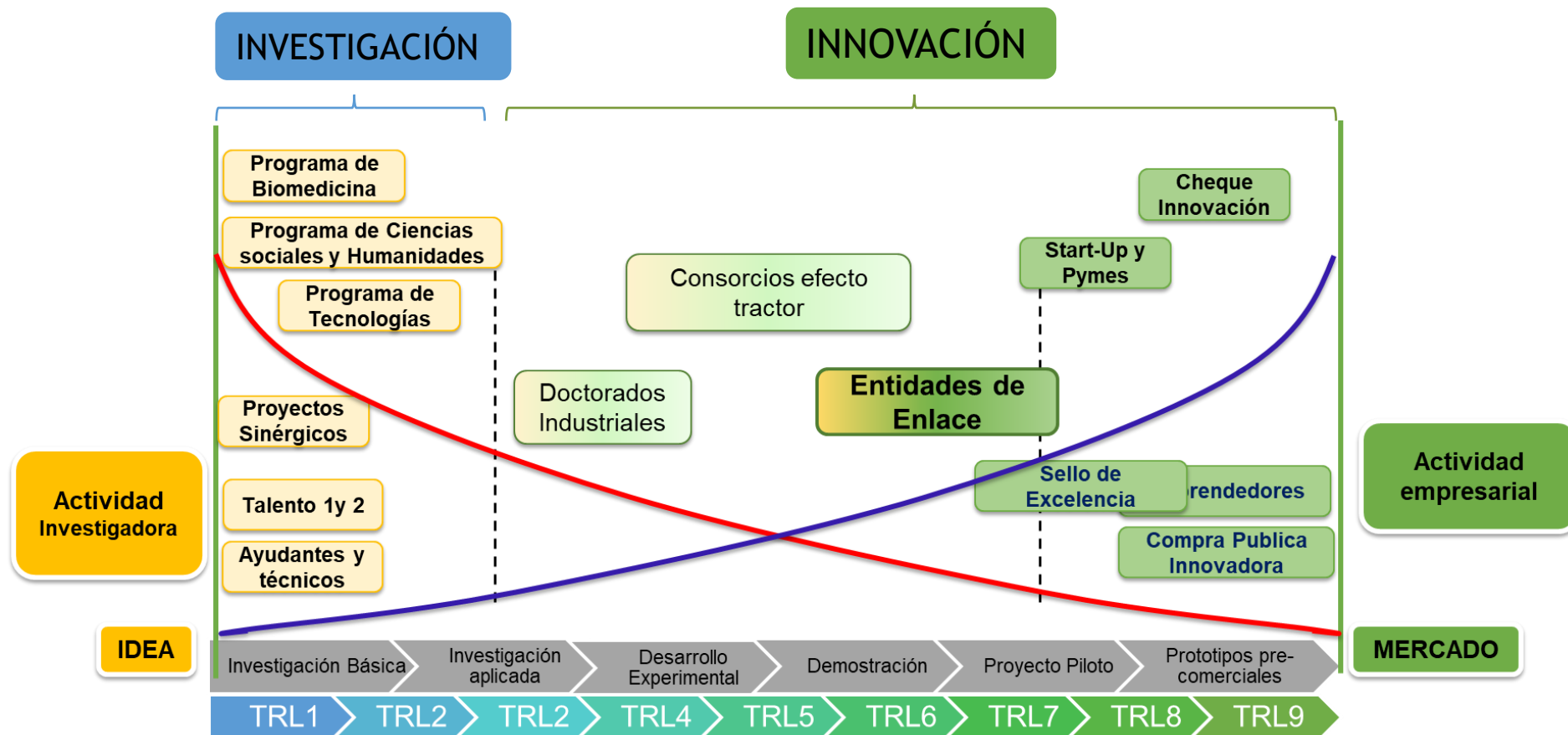



[Todo](#) [Imágenes](#) [Noticias](#) [Vídeos](#) [Productos](#) [Vídeos cortos](#) [Web](#) [Más](#)

Comunidad de Madrid |
<https://www.comunidad.madrid> › [inversion](#) › [innova](#) ›

Innova | Comunidad de Madrid

Información relevante asociada a la Innovación y Emprendimiento en la **Comunidad de Madrid** - Fundación para el conocimiento Madri+d: Startup Radar Madri+d · ESA ...

Ayudas a Startups y Pymes de ...

... Comunidad de Madrid para el periodo 2021 ... Innova. Ayudas ...

Convocatorias

GTranslate. ES EN. Buscar en comunidad.madrid. Aplicar ...

Convocatorias y ayudas

Innova. Convocatorias y ayudas a la innovación ... Acceda aquí ...

Espacios para la Innovación

Acción de gobierno. GTranslate. ES EN. Buscar en comunidad ...

[Más resultados de comunidad.madrid »](#)

Portal INNOVA

Innova

Ej. calendario escolar, oposiciones, cheque guardería ...

Nuestras líneas de ayuda. Comunidad de Madrid

Cofinanciado por la Unión Europea



Ayudas a Startups y Pymes de Alta Intensidad Innovadora.



Ayudas Hubs de Innovación (proyectos de efecto tractor)



Entidades de Enlace de la Innovación Tecnológica



Ayudas para Doctorados Industriales



Cheque Innovación pymes tradicionales



Sello de Excelencia



Premios Fermina Orduña

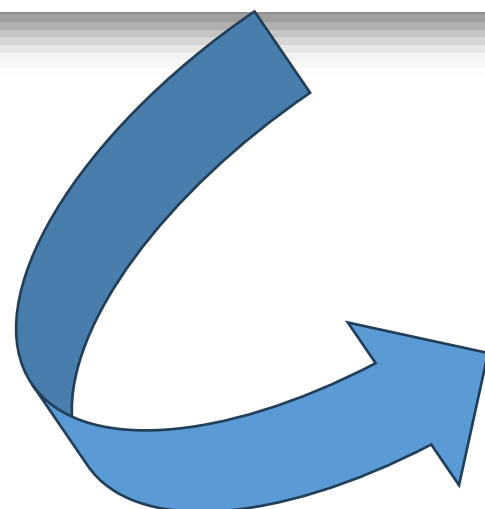

Ayudas para incentivar el uso de servicios de innovación por las PYMES

¿Para qué?

- ✓ Estimular la demanda de servicios de apoyo a la innovación tecnológica (y la propia innovación) en las **PYMES tradicionales no productoras de tecnología**.
- ✓ Fomentar la conexión entre PYME tradicional y centros de investigación e ingenierías, mediante proyectos de asistencia técnica.

¿Para quién?

- ✓ PYMES, preferentemente **no productoras de tecnología**, de sectores tradicionales

¿Qué tipos de servicios específicos de Innovación?

- ✓ Pruebas de concepto y prototipos no comercializables. (>€)
- ✓ Protección industrial
- ✓ Ensayos de validación de nuevos productos y procesos
- ✓ Estudios de diseño de nuevos productos, servicios o procesos
- ✓ **Nuevo software** de desarrollo empresarial de tipo transaccional vinculado a innovaciones tecnológicas (no apps, no webs, no ecommerce).
- ✓ Prediagnóstico de innovación; Sistemas de gestión de la innovación; planes de innovación tecnológica. (<€)

¿Plazo de Ejecución?

- ✓ Duración máxima de 12 meses.
- ✓ Los proyectos no podrán iniciarse hasta la concesión de la ayuda.

¿Procedimientos de concesión?

- ✓ Ventanilla abierta **todo el año**.
- ✓ Concesión directa hasta agotar los fondos.

¿Cuantía de las ayudas?

- ✓ Hasta 60.000 € por proyecto. **Va a cambiar!**
- ✓ 1 solo cheque por la empresa cada año.
- ✓ 80% de los gastos son subvencionables
- ✓ Los servicios de menor contenido experimental, 12.000 €.

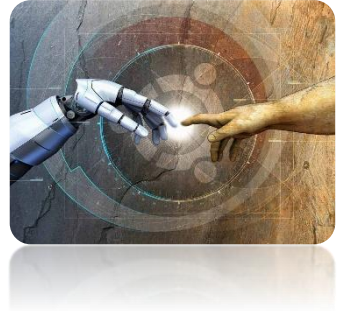

Ayudas para actividades de I+D de jóvenes empresas de base tecnológica y pymes de alta intensidad innovadora



¿Para qué?

Línea 1	< 1	Inicio de actividad de nuevas empresas de base tecnológica.
Línea 2	1-5	Crecimiento de empresas de base tecnológica.
Línea 3	> 5	Consolidación de Pymes de alta intensidad en I+D.

¿Para quién?

- Start-Up's / EBT's / Spin-Off's de base tecnológica.
- PYMES de alta intensidad innovadora y más de 5 años de antigüedad

(PYME innovadora / EBT : I+D de más del 10% de la cifra de negocios en 2 años, o 15% el último).

¿Plazo de Ejecución?

- ✓ Proyectos entre 12 y 24 meses de duración
- ✓ Los proyectos no podrán iniciarse hasta la concesión de la ayuda.

¿Procedimientos de concesión?

- ✓ Concurrencia competitiva
- ✓ Convocatoria con plazos de admisión

¿Cuantía de las ayudas?

- ✓ Línea 1: hasta 80.000 € por proyecto
- ✓ Línea 2: hasta 150.000 € por proyecto
- ✓ Línea 3: hasta 250.000 € por proyecto

Porcentaje de financiación:

- ✓ L1 y L2 : 50% coste total del proyecto
- ✓ L3: variable según el tamaño de la empresa y el riesgo tecnológico (Similar a Hubs)

Proyectos de Efecto Tractor

Consorcios con capacidad tractora para el desarrollo de proyectos estratégicos



¿Para qué?

Desarrollar tecnologías de importancia estratégica para el futuro de la región

- ✓ Fomentar la colaboración de empresas en proyectos de investigación e Innovación
- ✓ Transferencia de conocimiento entre empresas y entre empresas y organismos de investigación

¿Para quién?

Consorcios formados por:

- ☐ Una empresa tractora, líder en su sector
- ☐ 2 PYMEs, baremará positivamente startup
- ☐ al menos un grupo o centro de investigación

¿Plazo de Ejecución?

- ✓ Duración de los proyectos entre 24 meses y 36 meses
- ✓ Presupuesto medio 1,5 M€/año

¿Procedimientos de concesión?

- ✓ Concurrencia competitiva
- ✓ Convocatoria con plazos de admisión

¿Cuantía de las ayudas?

- ✓ Entre un 40% y un 80% de la inversión subvencionable, en función del tamaño de la empresa y de la tipología del proyecto. Máx. 1.250.000 € / año
- ✓ Ninguno de los participantes puede superar el 70% del presupuesto financiable

Entidades de Enlace

Ayudas para impulsar la articulación del ecosistema innovador de la Comunidad de Madrid



¿Para qué?

Potenciar la innovación tecnológica en el sector productivo a través de entidades agrupadas de enlace entre oferta y demanda de innovación y apoyo al Ecosistema.

¿Para quién?

Entidades de intermediación de la innovación tecnológica

- ✓ Asociaciones, Confederaciones
- ✓ Parques Científicos, Viveros, Incubadoras, Aceleradoras
- ✓ Agrupaciones Empresariales Innovadoras ...

¿Plazo de Ejecución?

- ✓ Duración del proyecto: Máximo 36 meses

¿Procedimientos de concesión?

- ✓ Concurrencia competitiva.
- ✓ Convocatoria con plazos de admisión

¿Cuantía de las ayudas?

- ✓ 50% de los costes subvencionables
- ✓ Máximo 450.000 euros
- ✓ Mínimo 75.000 euros

Ayudas para impulsar la Ayudas para incentivar la transferencia de conocimiento

¿Para qué?

Proyecto de investigación en **colaboración** con el organismo de investigación sobre un tema de interés para la empresa

- ✓ Promover la **colaboración** y la transferencia de conocimientos entre el entorno académico y el entorno empresarial
- ✓ Potenciar la contratación de jóvenes investigadores que desarrollen proyectos de investigación de interés para las empresas
- ✓ Mejorar la competitividad de las empresas madrileñas

¿Para quién?

- ✓ Entorno empresarial: Empresas con centro de trabajo en Comunidad de Madrid
- ✓ Entorno académico: Universidades, Hospitales públicos, organismos y centros de I+D públicos y fundaciones dedicadas a la investigación de la Comunidad de Madrid

¿Plazo de Ejecución?

- ✓ Duración de 3 años.
- ✓ Tiempo completo
- ✓ Coste mínimo 25.000€/año

¿Procedimientos de concesión?

- ✓ Concurrencia competitiva
- ✓ Convocatoria con plazos de admisión.
- ✓ Presupuesto convocatoria: **7.500.000 €**

¿Cuantía de las ayudas?

- ✓ Entorno empresarial: Sólo se financia el coste de la contratación del doctorando (salario+SS)
 - Pequeñas empresas 25.000€/año
 - Medianas empresas 22.500€/año
 - Grandes empresas 20.000€/año
- ✓ Entorno académico: hasta 30.000 €/año para gastos relacionados con el proyecto de investigación (fungible, viajes, personal de apoyo, matrícula...)



Programa Resulta

Aplicación de resultados de investigación a retos de la sociedad



¿Para qué?

Impulsar la llegada a mercado y sociedad de los resultados de los proyectos de investigación de los centros públicos ubicados en la Comunidad de Madrid.

Ayudas orientadas a impulsar la llegada a mercado y sociedad de los resultados de los proyectos de investigación.

¿Para quién?

Organismos de investigación con centros radicados en la Comunidad de Madrid

¿Plazo de Ejecución?

- ✓ Duración de los proyectos 24 meses máximo.

¿Procedimientos de concesión?

- ✓ Concesión directa.
- ✓ El punto de partida debe ser el resultado de proyectos de investigación financiados con fondos públicos

¿Cuantía de las ayudas?

- ✓ Hasta el 100% de los gastos de validación en condiciones reales de mercado

12

Premios Fermina Orduña

Reconocimiento de trayectoria profesional



¿Para qué?

- ✓ Reconocimiento de una trayectoria profesional

¿Para quién?

- ✓ Personas físicas como reconocimiento a una labor y trayectoria profesional vinculada a la CM, en pro de la innovación tecnológica, su impulso y la implantación de tecnologías y los resultados de la investigación científico-técnica en el tejido productivo y empresarial, y de este modo, promoviendo el progreso socioeconómico y la cultura de la innovación en el tejido productivo nacional.

¿Plazo de Ejecución?

¿Procedimientos de concesión?

- Concurrencia competitiva
- Propuesta de candidaturas por al menos 3 entidades vinculadas al área tecnológica:

¿Cuantía de las ayudas?

- ✓ 2 premios de 42.000 €
 - > 40 a. (trayectoria profesional)
 - < 40 a. (jóvenes innovadores)



Resumen de las Convocatorias de la SGIT en el EM2i

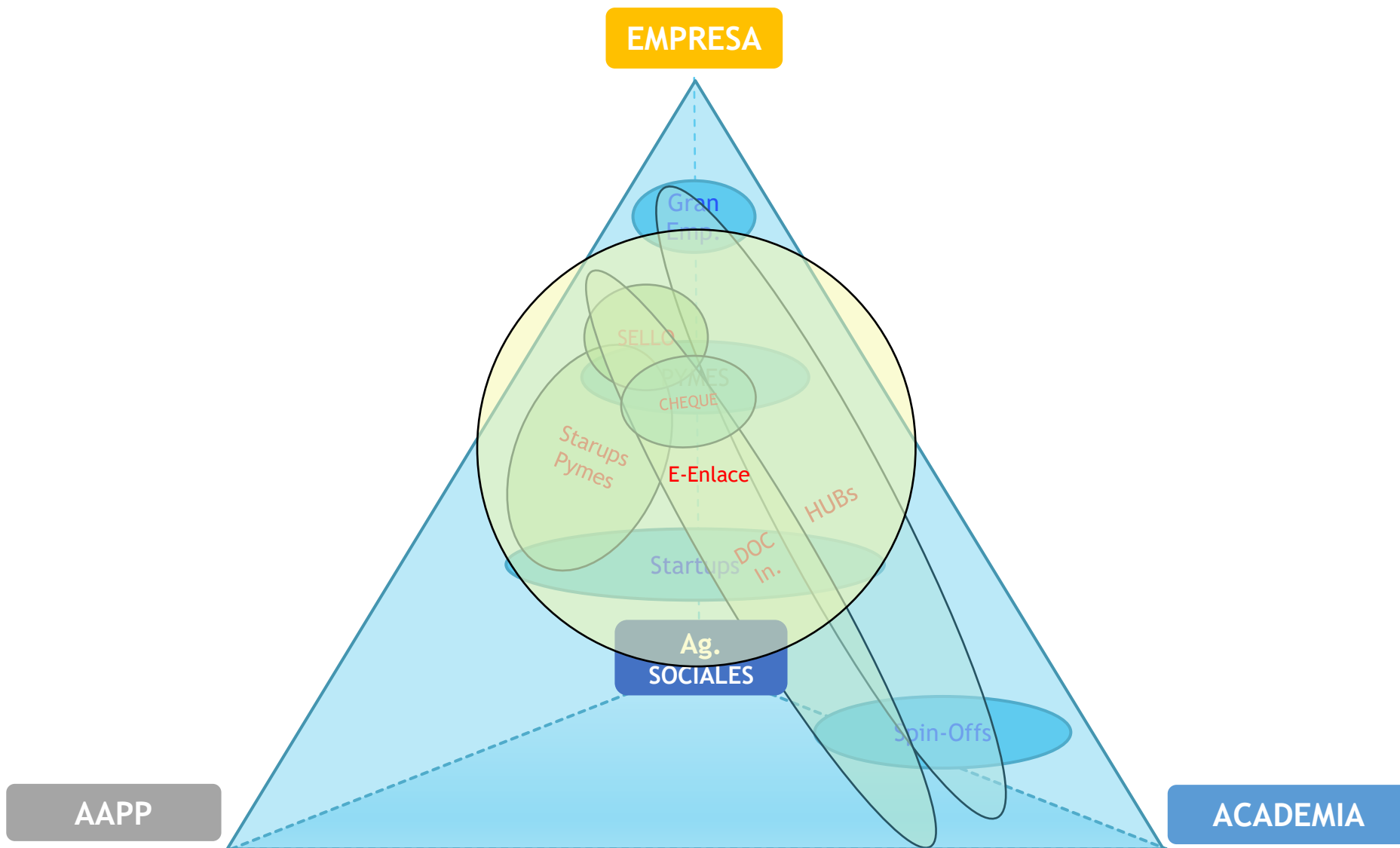

Histórico de ayudas 2020 - 2025

Convocatoria	Total solicitudes					Concesiones (nº)					% Éxito					Ayuda concedida (M€)					AÑO
	2020	2021	2022	2023	2024	2020	2021	2022	2023	2024	2020	2021	2022	2023	2024	2020	2021	2022	2023	2024	2025
Startups (L1,L2,L3)	-	-	-	199	112	-	-	-	22	46				11,1	41,1	2,02	-	-	2,32	9,85	2,40
Cheque	-	104	89	77	52	-	26	20	22	20		25,0	22,5	28,6	38,5	-	0,87	0,9	1	1,04	1,00
Doctorados Industriales	-	-	119	96		-	-	55	53				46,2	55,2		7,5	-	7,29	7,42		2,50
Entidades de Enlace	11	-	17	-	19	5	-	11	-	16	45,5		64,7		84,2	1,05	-	1,2	-	4,08	0,00
HUBS Innovación	4	-	-	9	13	2	-	-	4	7	50,0			44,4	53,8	5	-	-	11,47	19,48	10,00
Sello	-	-	3	12	7	-	-	3	12	7			100,0	100,0	100,0	-	-	4,48	14,99	10,05	9,30
RESULTA																					2,00
TOTAL	15	104	228	393	203	7	26	89	113	96						15,57	0,87	13,87	37,2	44,5	27,20

Programa de Convocatorias 2025

Call / Fechas	dic-24	ene-25	feb-25	mar-25	abr-25	may-25	jun-25	jul-25	ago-25	sep-25	oct-25	nov-25	dic-25	ene-26	feb-26	mar-26	abr-26	may-26	jun-26	jul-26
Doctorados Industriales 2024	30	28			1ª_15															
Startups y PYMES (L1+L2)		6	27				2ª_15	2ª_15												
Startups y PYMES (L3)													2ª_15	2ª_15					2ª_15	2ª_15
Proyectos Tractores (Hubs)					2ª_15		1ª_15			2ª_15		2ª_15								
Resulta							2ª_15													
Entidades de Enlace											1ª_15	1ª_15				1ª_15	2ª_15			
Cheque Innovación	-	-	-	-	-	-														
Sello de Excelencia	-	-	-	-	-	-														

	Publicación
	Cierre Solicitudes
	Resolución Provisional
	Resolución de Concesión
	Convocatoria Abierta todo el año

www.madrimasd.org

Apoyo al ecosistema



Apoyo a startups innovadoras



Tecnologías del espacio



Tecnologías de la salud

Otras tecnologías

Otros programas y redes

(Galileo/Copernicus Masters, EBN, AEBAN,...)

business
mentor
madri+d

- ✓ *Mentoring a startups*
- ✓ certificación de mentores "business mentor madri+d"

ban
madri+d

- ✓ Foros de inversión
- ✓ Formación a emprendedores e inversores

Red de
Expertos

- ✓ Consultoría (Plan de negocio, IPR, legal,...)
- ✓ Formación de emprendedores
- ✓ Coaching a empresas beneficiarias Inst. PYME / EIC, ...

Convocatorias de innovación Tecnológica



Cheque Innovación



Startups y Pymes



Doctorados Industriales



Sello de Excelencia



Proyectos de Efecto Tractor



Entidades de Enlace



Premios Fermina Urduña



chequeinnovacion@madrid.org



startupsypymes@madrid.org



indus_doc2018@madrid.org



selloexcelencia@madrid.org



innovacion@madrid.org



ede@madrid.org



premiosfermina@madrid.org

**Webs
de
interés**

<https://www.comunidad.madrid/inversion/innova>

<https://www.comunidad.madrid/inversion/estrategia-s3>

!! Muchas gracias !!



Dirección General de Investigación
e Innovación Tecnológica
CONSEJERÍA DE EDUCACIÓN,
CIENCIA Y UNIVERSIDADES



Fondos Europeos



Cofinanciado por
la Unión Europea