

Nuevo Suelo vacante por períodos

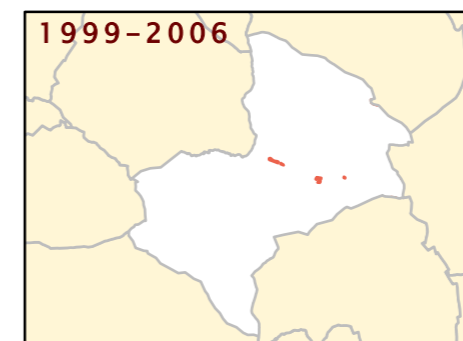

Suelo ocupado por períodos

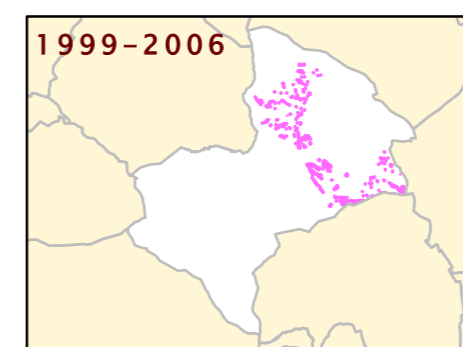

USO	NUEVO SUELO CLASIFICADO 1999-2001		NUEVO SUELO CLASIFICADO 2001-2004		NUEVO SUELO CLASIFICADO 2004-2006	
	nuevo en 2001 (m2)	% suelo nuevo 2001 s/ total vacante 2001	nuevo en 2004 (m2)	% suelo nuevo 2004 s/ total vacante 2004	nuevo en 2006 (m2)	% suelo nuevo 2006 s/ total vacante 2006
RESIDENCIAL	0	0,00	41.775	2,31	2.757	0,16
Nº DE VIVENDAS	0	0,00	153	5,32	8	0,26
INDUSTRIAL	0	0,00	0	0,00	0	0,00
TERCIARIO	0	0,00	0	0,00	0	0,00
EQUIPAMIENTO	0	0,00	8.117	1,37	0	0,00

USO	SUELO OCUPADO ENTRE 1999-2001		SUELO OCUPADO ENTRE 2001-2004		SUELO OCUPADO ENTRE 2004-2006	
	ocupado en 2001 (m2)	% suelo ocupado 2001 s/ total vacante 1999	ocupado en 2004 (m2)	% suelo ocupado 2004 s/ total vacante 2001	ocupado en 2006 (m2)	% suelo ocupado 2006 s/ total vacante 2004
RESIDENCIAL	297.521	11,61	236.153	10,35	107.665	5,97
Nº DE VIVENDAS	900	23,19	357	11,90	230	8,00
INDUSTRIAL	10.187	10,73	51.601	60,91	5.684	17,17
TERCIARIO	4.090	0,42	37.292	3,82	10.496	1,10
EQUIPAMIENTO	24.561	3,41	49.304	7,09	10.517	1,77

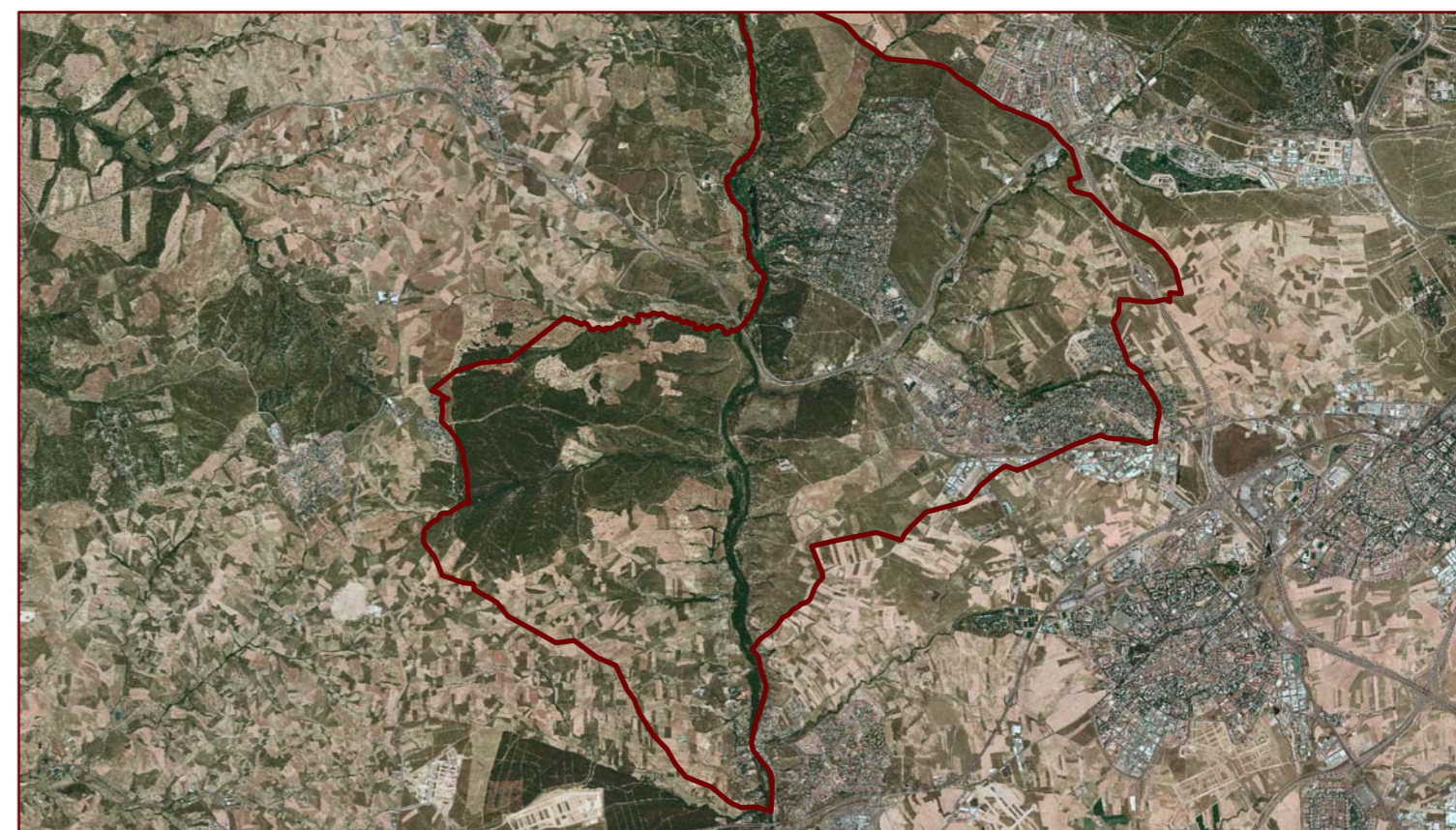

Dirección General de Urbanismo y Estrategia Territorial. Área de Planificación Territorial

SUELO VACANTE 2006 POR USOS, CLASE DE SUELO Y DISPONIBILIDAD (Urbanizado o no Urbanizado)																	
CLASIFICACIÓN	DISPONIBLE	USO	SUELO VACANTE (m2)	USO RESIDENCIAL			VIVIENDAS			USO INDUSTRIAL		USO TERCIARIO		SISTEMAS GENERALES			
				Suelo (m2)	S Edificable (m2)	Proteg	Libres	TOTAL	Suelo (m2)	Sup Edificable (m2)	Suelo (m2)	Sup Edificable (m2)	Suelo (m2)	Sup Edificable (m2)	Interiores (m2)	Exteriores (m2)	Totales (m2)
Suelo Urbano	SI	DEP	16.656,27	0,00	0,00	0	0	0	0,00	0,00	0,00	0,00	16.656,25	832,81	0,00	0,00	0,00
Suelo Urbano	SI	EQU	85.824,07	0,00	0,00	0	0	0	0,00	0,00	0,00	0,00	86.410,10	48.439,98	0,00	0,00	0,00
Suelo Urbano	SI	IND	26.907,81	0,00	0,00	0	0	0	26.907,81	19.373,62	0,00	0,00	0,00	0,00	0,00	0,00	0,00
Suelo Urbano	SI	RM	56.196,31	56.279,05	31.553,28	33	334	367	0,00	0,00	0,00	0,00	0,00	0,00	0,00	0,00	0,00
Suelo Urbano	SI	RU	332.647,07	332.828,39	118.864,76	0	206	206	0,00	0,00	0,00	0,00	0,00	0,00	0,00	0,00	0,00
Suelo Urbano	SI	SER	37.144,04	0,00	0,00	0	0	0	0,00	0,00	0,00	0,00	37.144,04	11.143,21	0,00	0,00	0,00
Suelo Urbano	SI	TER	3.245,90	0,00	0,00	0	0	0	0,00	0,00	3.245,90	3.570,49	0,00	0,00	0,00	0,00	0,00
Total Suelo Urbano			558.621,47	389.107,45	150.418,05	33	540	573	26.907,81	19.373,62	3.245,90	3.570,49	140.210,39	60.416,00	0,00	0,00	0,00
Suelo Urbanizable	SI	DEP	418,12	0,00	0,00	0	0	0	0,00	0,00	0,00	0,00	405,00	0,00	0,00	0,00	0,00
Suelo Urbanizable	SI	EQU	30.522,93	0,00	0,00	0	0	0	0,00	0,00	0,00	0,00	31.310,78	18.802,95	0,00	0,00	0,00
Suelo Urbanizable	SI	RM	16.803,85	15.541,00	5.150,00	0	34	34	0,00	0,00	0,00	0,00	0,00	0,00	0,00	0,00	0,00
Suelo Urbanizable	SI	RU	143.179,62	140.067,97	55.547,15	0	265	265	0,00	0,00	0,00	0,00	0,00	0,00	0,00	0,00	0,00
Suelo Urbanizable	SI	TER	2.553,81	0,00	0,00	0	0	0	0,00	0,00	2.498,00	1.265,00	0,00	0,00	0,00	0,00	0,00
Total S. Urbil. Disp.			193.478,32	155.608,97	60.697,15	0	299	299	0,00	0,00	2.498,00	1.265,00	31.715,78	18.802,95	0,00	0,00	0,00
Suelo Urbanizable	NO	DEP	9.972,09	0,00	0,00	0	0	0	0,00	0,00	0,00	0,00	9.972,09	0,00	0,00	0,00	0,00
Suelo Urbanizable	NO	EQU	401.710,84	0,00	0,00	0	0	0	0,00	0,00	0,00	0,00	401.742,49	104.116,39	0,00	0,00	0,00
Suelo Urbanizable	NO	RU	1.170.290,19	1.170.290,97	448.619,09	0	2.177	2.177	0,00	0,00	0,00	0,00	0,00	0,00	0,00	0,00	0,00
Suelo Urbanizable	NO	TER	940.557,23	0,00	0,00	0	0	0	0,00	0,00	940.535,02	314.006,11	0,00	0,00	0,00	0,00	0,00
Total S. Urbil. No Disp.			2.522.530,34	1.170.290,97	448.619,09	0	2.177	2.177	0,00	0,00	940.535,02	314.006,11	411.714,58	104.116,39	0,00	0,00	0,00
Total Suelo Urbanizable			2.716.008,67	1.325.899,95	509.316,24	0	2.476	2.476	0,00	0,00	943.033,02	315.271,11	443.430,36	122.919,34	0,00	0,00	0,00
Total del Municipio			3.274.630,14	1.715.007,39	659.734,29	33	3.016	3.049	26.907,81	19.373,62	946.278,91	318.841,60	583.640,75	183.335,34	0,00	0,00	0,00

