

Suelo Vacante 2004 por Usos

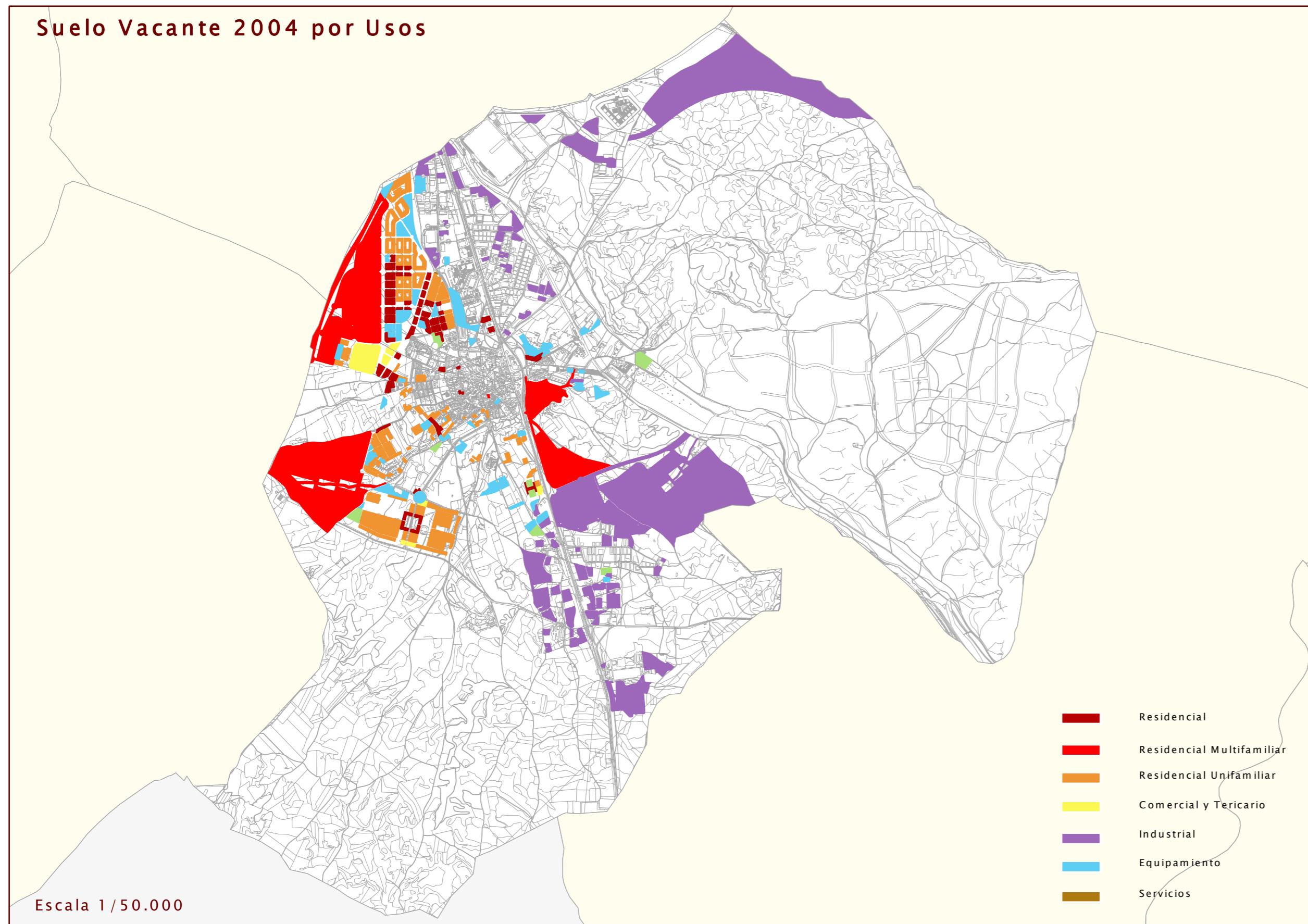

Nuevo Suelo vacante por períodos

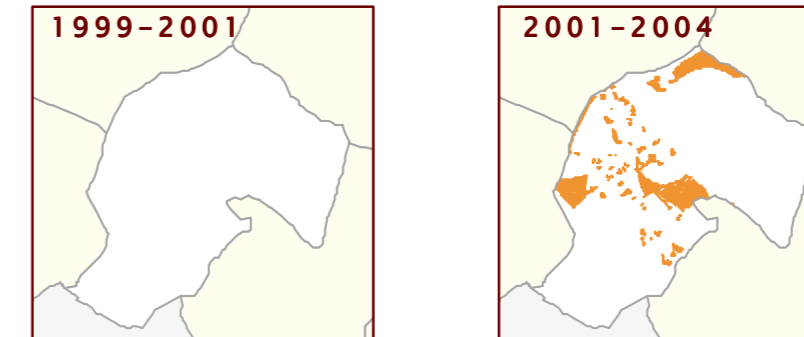

USO	NUEVO SUELO CLASIFICADO 1999-2001		NUEVO SUELO CLASIFICADO 2001-2004	
	nuevo en 2001 (m2)	% suelo nuevo 2001 s/ total vacante 2001	nuevo en 2004 (m2)	% suelo nuevo 2004 s/ total vacante 2004
RESIDENCIAL	0	0,00	1.264.618	42,55
Nº DE VIVENDAS	0	0,00	7.862	29,11
INDUSTRIAL	0	0,00	2.669.537	74,69
TERCIARIO	0	0,00	0	0,00
EQUIPAMIENTO	0	0,00	984.092	79,36

Suelo ocupado por períodos

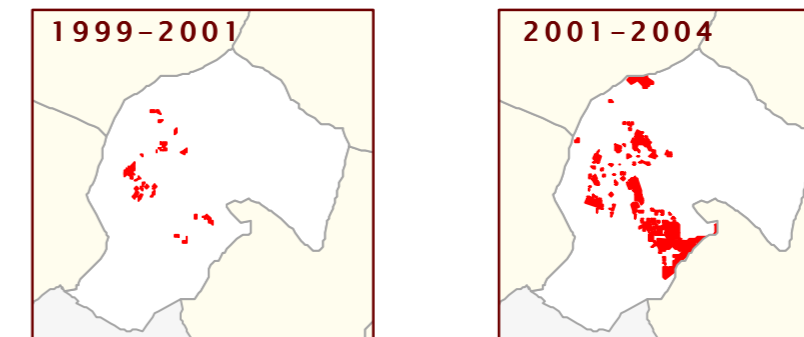

USO	SUELO OCUPADO ENTRE 1999-2001		SUELO OCUPADO ENTRE 2001-2004	
	ocupado en 2001 (m2)	% suelo ocupado 2001 s/ total vacante 1999	ocupado en 2004 (m2)	% suelo ocupado 2004 s/ total vacante 2001
RESIDENCIAL	238.027	6,99	740.213	23,26
Nº DE VIVENDAS	1.751	9,81	4.113	25,47
INDUSTRIAL	136.394	3,71	1.887.165	53,36
TERCIARIO	0	0,00	16.851	11,88
EQUIPAMIENTO	9.354	3,77	48.657	20,39

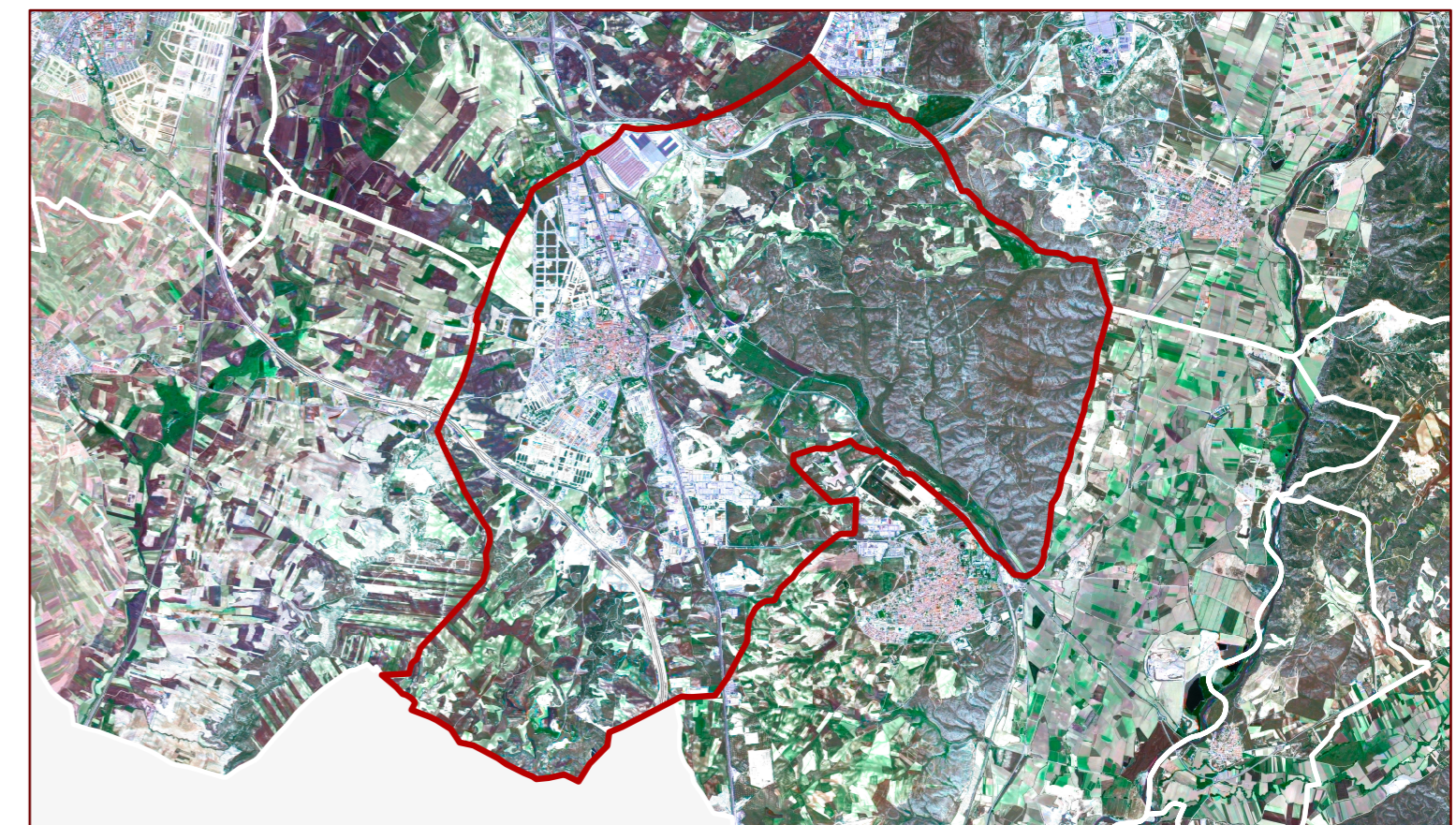

SUELO VACANTE POR USOS, CLASE DE SUELO Y DISPONIBILIDAD (Urbanizado o no Urbanizado)																		
CLASIFICACIÓN	DISPONIBLE	USO	SUELO VACANTE (m2)	USO RESIDENCIAL			VIVIENDAS			USO INDUSTRIAL		USO TERCIARIO		USO EQUIPAMIENTO		SISTEMAS GENERALES		
				Suelo	\$ Edificable	Proteg	Libres	TOTAL	Suelo	Sep Edificable	Suelo	Sep Edificable	Suelo	Sep Edificable	Interiores	Exteriores	TOTAL	
Suelo Urbano	SI	RM	11.683,41	11.683,41	26.396,07	0	264	264	0,00	0,00	0,00	0,00	0,00	0,00	0,00	0,00	0,00	0,00
Suelo Urbano	SI	RU	14.512,40	14.512,40	14.512,40	0	37	37	0,00	0,00	0,00	0,00	0,00	0,00	0,00	0,00	0,00	0,00
Total S. Urb. Disp.			26.195,81	26.195,81	40.908,47	0	361	361	0,00	0,00	0,00	0,00	0,00	0,00	0,00	0,00	0,00	0,00
Suelo Urbano	NO	COM	33.812,75	0,00	0,00	0	0	0	0,00	0,00	33.812,75	45.000,00	0,00	0,00	0,00	0,00	0,00	0,00
Suelo Urbano	NO	DEP	80.645,70	0,00	0,00	0	0	0	0,00	0,00	0,00	80.645,70	3.200,75	0,00	0,00	0,00	0,00	0,00
Suelo Urbano	NO	EGU	450.600,52	0,00	0,00	0	0	0	0,00	0,00	0,00	450.600,52	318.518,68	0,00	0,00	0,00	0,00	0,00
Suelo Urbano	NO	IND	665.033,86	0,00	0,00	0	0	0	665.033,86	308.108,03	0,00	0,00	0,00	0,00	0,00	0,00	0,00	0,00
Suelo Urbano	NO	R	555,89	555,89	1.111,78	0	11	11	0,00	0,00	0,00	0,00	0,00	0,00	0,00	0,00	0,00	0,00
Suelo Urbano	NO	RM	253.142,33	253.142,33	677.705,02	0	6.778	6.778	0,00	0,00	0,00	0,00	0,00	0,00	0,00	0,00	0,00	0,00
Suelo Urbano	NO	RU	685.378,55	685.378,55	707.206,08	0	4.801	4.801	0,00	0,00	0,00	0,00	0,00	0,00	0,00	0,00	0,00	0,00
Suelo Urbano	NO	SER	519,34	0,00	0,00	0	0	0	0,00	0,00	0,00	519,34	259,67	0,00	0,00	0,00	0,00	0,00
Suelo Urbano	NO	TER	37.831,36	0,00	0,00	0	0	0	0,00	0,00	37.831,36	0,00	0,00	0,00	0,00	0,00	0,00	0,00
Total S. Urb. No Disp.			2.273.520,89	939.077,37	1.386.022,88	0	11.590	11.590	665.033,86	308.108,03	137.644,11	45.000,00	531.765,55	327.379,10	0,00	0,00	0,00	0,00
Total Suelo Urbano			2.299.716,71	965.273,18	1.426.931,36	0	11.951	11.951	665.033,86	308.108,03	137.644,11	45.000,00	531.765,55	327.379,10	0,00	0,00	0,00	0,00
Suelo Urbanizable	NO	IND	2.309.348,14	0,00	0,00	0	0	0	2.309.348,14	1.464.563,00	0,00	0,00	439.369,00	0,00	0,00	0,00	0,00	732.282,00
Suelo Urbanizable	NO	R	2.007.008,09	2.007.008,09	1.036.741,00	10,016	5.042	15.053	0,00	0,00	0,00	0,00	268.317,00	0,00	0,00	0,00	0,00	487.831,00
Total Suelo Urbanizable			4.316.356,23	2.007.008,09	1.036.741,00	10,016	5.042	15.053	2.309.348,14	1.464.563,00	0,00	0,00	708.286,00	0,00	0,00	0,00	0,00	1.220.113,00
Total del Municipio			7.216.072,93	2.972.281,27	2.463.672,36	10,016	16.993	27.010	3.574.382,00	1.772.671,03	137.644,11	45.000,00	1.240.051,55	327.379,10	0,00	0,00	0,00	1.220.113,00

Clasificación. Revisión del Plan General: 6 de mayo de 2004

