

Suelo Vacante 2004 por Usos

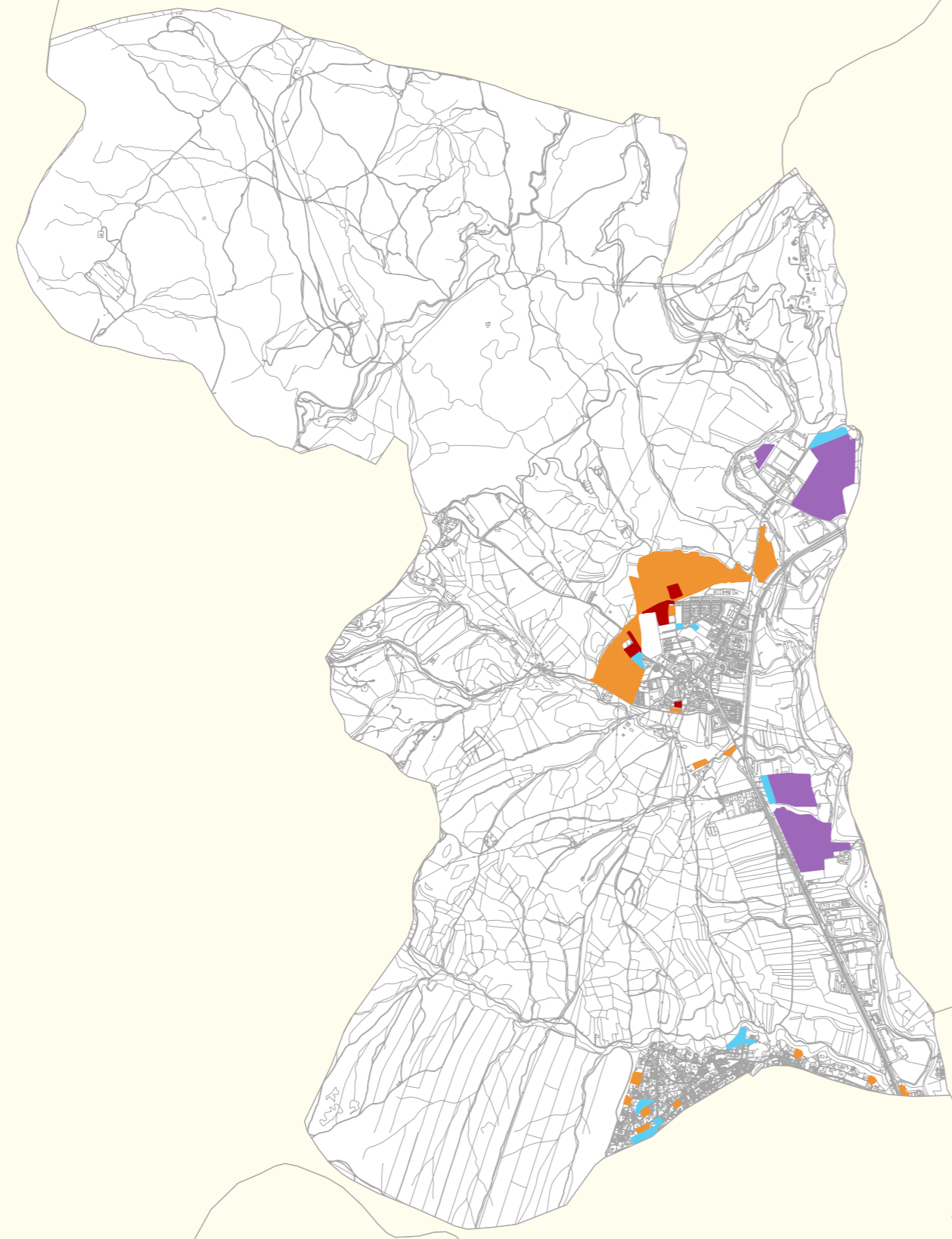

- Residencial
- Residencial Multifamiliar
- Residencial Unifamiliar
- Comercial y Tercario
- Industrial
- Equipamiento
- Servicios

Escala 1/50.000

Nuevo Suelo vacante por periodos

1999-2001



2001-2004



USO	NUEVO SUELO CLASIFICADO 1999-2001		NUEVO SUELO CLASIFICADO 2001-2004	
	nuevo en 2001 (m2)	% suelo nuevo 2001 s/ total vacante 2001	nuevo en 2004 (m2)	% suelo nuevo 2004 s/ total vacante 2004
RESIDENCIAL	0	0,00	0	0,00
Nº DE VIVENDAS	0	0,00	0	0,00
INDUSTRIAL	0	0,00	0	0,00
TERCIARIO	0	0,00	0	0,00
EQUIPAMIENTO	0	0,00	0	0,00

Suelo ocupado por periodos

1999-2001

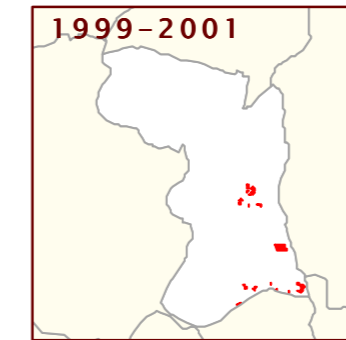

2001-2004

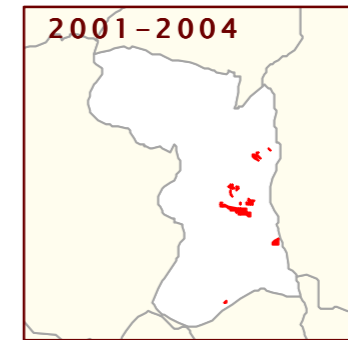

USO	SUELO OCUPADO ENTRE 1999-2001		SUELO OCUPADO ENTRE 2001-2004	
	ocupado en 2001 (m2)	% suelo ocupado 2001 s/ total vacante 1999	ocupado en 2004 (m2)	% suelo ocupado 2004 s/ total vacante 2001
RESIDENCIAL	58.131	8,28	163.444	25,50
Nº DE VIVENDAS	272	11,13	718	33,23
INDUSTRIAL	110.825	12,88	62.540	9,17
TERCIARIO	0	0,00	0	0,00
EQUIPAMIENTO	0	0,00	1.173	1,76

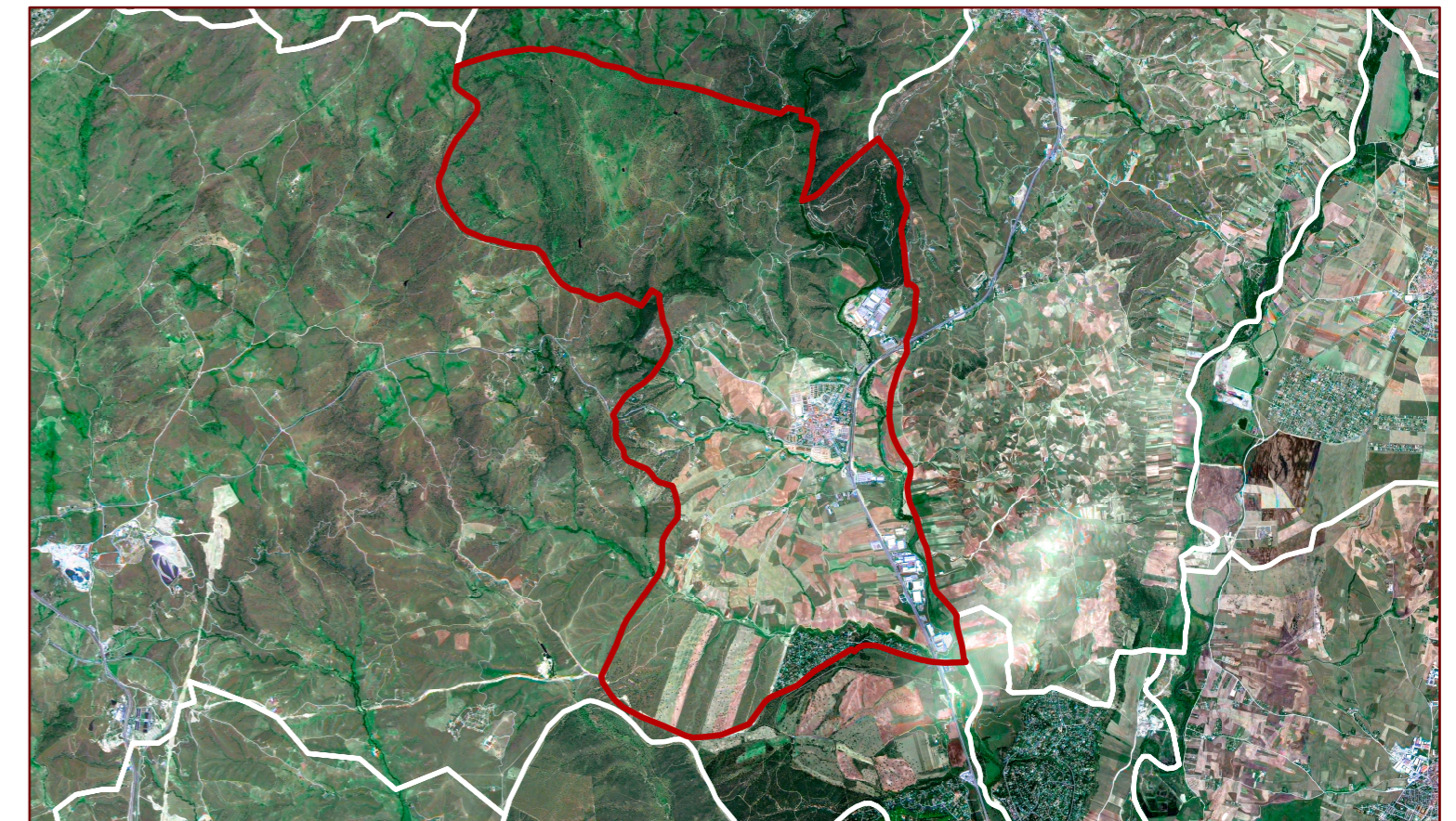

Clasificación 2002. Planeamiento de desarrollo 2004

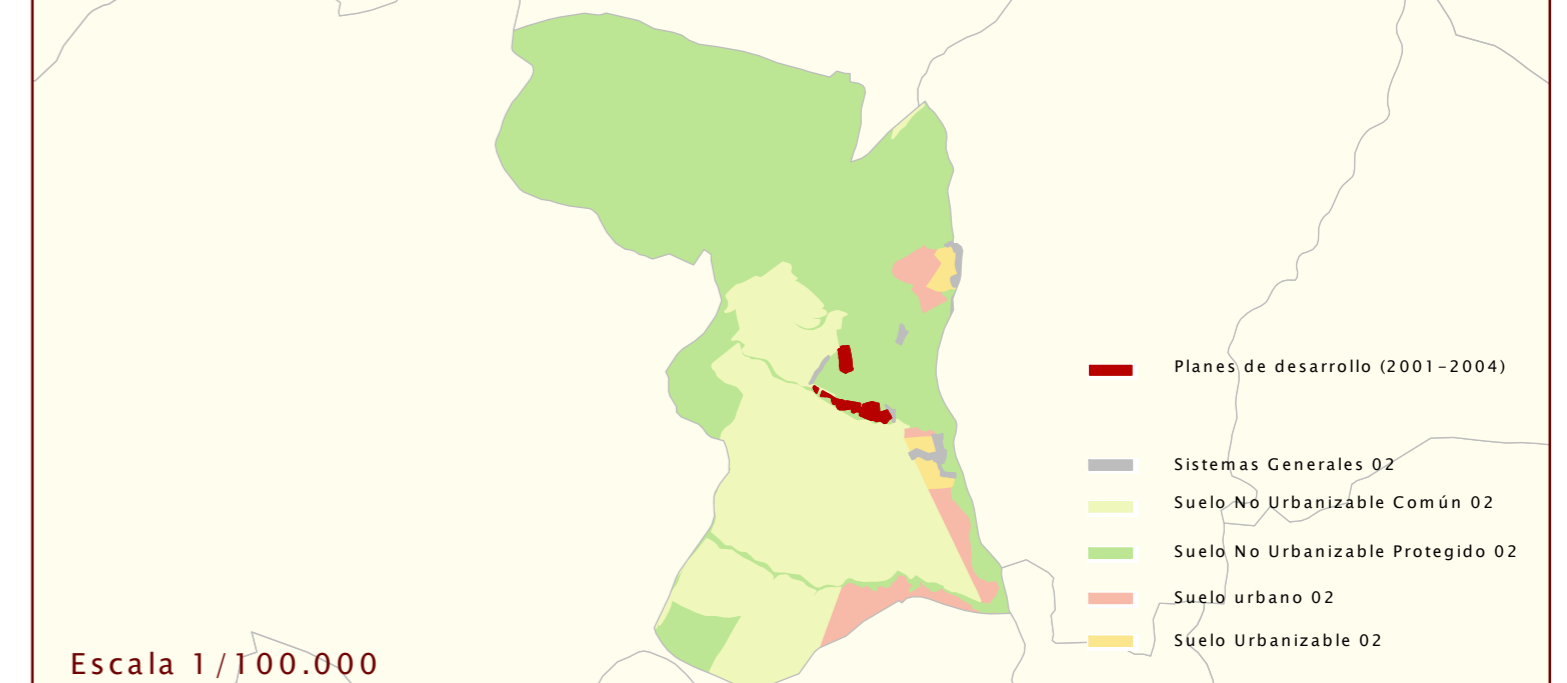

- Planes de desarrollo (2001-2004)
- Sistemas Generales 02
- Suelo No Urbanizable Común 02
- Suelo No Urbanizable Protegido 02
- Suelo urbano 02
- Suelo Urbanizable 02

Escala 1/100.000

SUELO VACANTE POR USOS, CLASE DE SUELO Y DISPONIBILIDAD (Urbanizado o no Urbanizado)

CLASIFICACIÓN	DISPONIBLE	USO	SUELO VACANTE		USO RESIDENCIAL			USO INDUSTRIAL			USO TERCIARIO		USO EQUIPAMIENTO		SISTEMAS GENERALES		
			Suelo (m2)	S Edificable (m2)	Proteg	Libres	TOTAL	Suelo (m2)	Sup Edificable (m2)	Suelo (m2)	Sup Edificable (m2)	Suelo (m2)	Sup Edificable (m2)	Interiores (m2)	Exteriores (m2)	TOTAL (m2)	
Suelo Urbano	SI	EQU	30.769,05	0,00	0,00	0	0	0	0,00	0,00	0,00	0,00	30.771,99	33.849,19	0,00	0,00	0,00
Suelo Urbano	SI	IND	12.628,58	0,00	0,00	0	0	0	12.628,28	12.628,28	0,00	0,00	0,00	0,00	0,00	0,00	0,00
Suelo Urbano	SI	FM	1.484,94	1.484,95	3.118,40	0	27	27	0,00	0,00	0,00	0,00	0,00	0,00	0,00	0,00	0,00
Suelo Urbano	SI	RU	27.094,60	27.109,94	12.480,66	0	51	51	0,00	0,00	0,00	0,00	0,00	0,00	0,00	0,00	0,00
Total S. Urb. Disp.			71.977,17	28.594,89	15.599,06	0	78	78	12.628,28	12.628,28	0,00	0,00	30.771,99	33.849,19	0,00	0,00	0,00
Suelo Urbano	NO	RU	41.587,72	41.587,72	39.508,33	0	200	200	0,00	0,00	0,00	0,00	0,00	0,00	0,00	0,00	0,00
Total Suelo Urbano			113.564,89	70.182,61	55.107,39	0	278	278	12.628,28	12.628,28	0,00	0,00	30.771,99	33.849,19	0,00	0,00	0,00
Suelo Urbanizable	SI	EQU	2.795,95	0,00	0,00	0	0	0	0,00	0,00	0,00	0,00	2.795,95	2.152,88	0,00	0,00	0,00
Suelo Urbanizable	SI	FM	24.414,19	24.404,20	8.053,39	0	70	70	0,00	0,00	0,00	0,00	0,00	0,00	0,00	0,00	0,00
Suelo Urbanizable	SI	RU	228.469,40	228.328,01	74.398,19	0	633	633	0,00	0,00	0,00	0,00	0,00	0,00	0,00	0,00	0,00
Total S. Urb. Disp.			255.679,54	252.732,21	82.451,57	0	703	703	0,00	0,00	0,00	0,00	2.795,95	2.152,88	0,00	0,00	0,00
Suelo Urbanizable	NO	EQU	31.889,33	0,00	0,00	0	0	0	0,00	0,00	0,00	0,00	31.888,86	38.577,61	0,00	0,00	0,00
Suelo Urbanizable	NO	IND	426.998,87	0,00	0,00	0	0	0	427.001,64	195.399,88	0,00	0,00	0,00	0,00	0,00	0,00	0,00
Suelo Urbanizable	NO	FM	9.184,07	9.184,08	3.949,15	0	35	35	0,00	0,00	0,00	0,00	0,00	0,00	0,00	0,00	0,00
Suelo Urbanizable	NO	RU	145.681,35	145.683,75	61.614,93	0	427	427	0,00	0,00	0,00	0,00	0,00	0,00	0,00	0,00	0,00
Total S. Urb. No Disp.			613.753,61	154.867,83	65.564,08	0	462	462	427.001,64	195.399,88	0,00	0,00	31.888,86	38.577,61	0,00	0,00	0,00
Total Suelo Urbanizable			869.433,15	407.600,04	148.015,66	0	1.165	1.165	427.001,64	195.399,88	0,00	0,00	34.684,81	40.730,49	0,00	0,00	0,00
Total del Municipio			982.998,03	477.782,65	203.123,05	0	1.443	1.443	439.629,92	208.028,16	0,00	0,00	65.456,80	74.579,68	0,00	0,00	0,00