

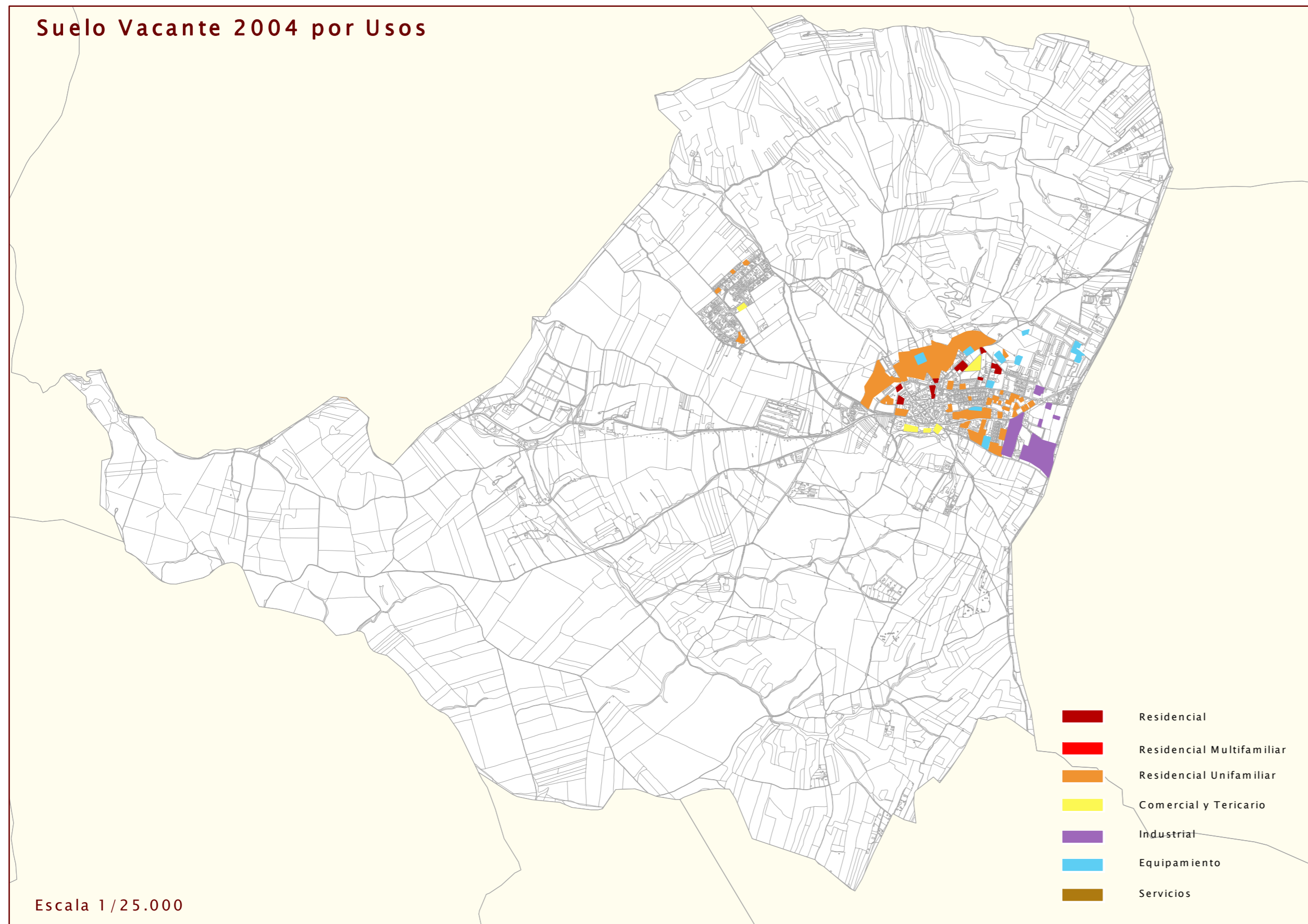

Suelo Vacante 2004 por Usos

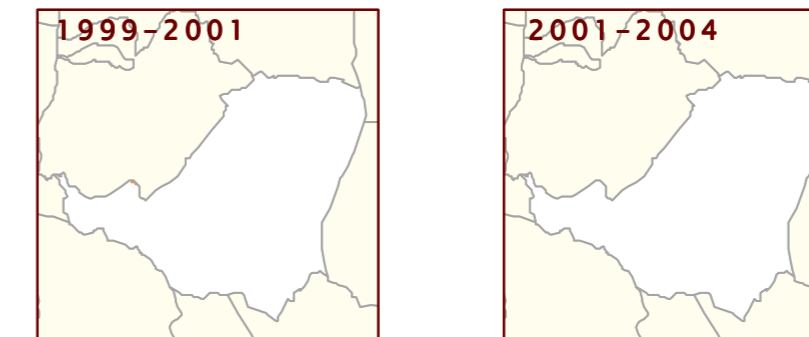

Nuevo Suelo vacante por períodos



USO	NUEVO SUELO CLASIFICADO 1999-2001		NUEVO SUELO CLASIFICADO 2001-2004	
	nuevo en 2001 (m2)	% suelo nuevo 2001 s/ total vacante 2001	nuevo en 2004 (m2)	% suelo nuevo 2004 s/ total vacante 2004
RESIDENCIAL	0	0,00	0	0,00
Nº DE VIVENDAS	0	0,00	0	0,00
INDUSTRIAL	0	0,00	0	0,00
TERCIARIO	0	0,00	0	0,00
EQUIPAMIENTO	0	0,00	0	0,00

Suelo ocupado por períodos

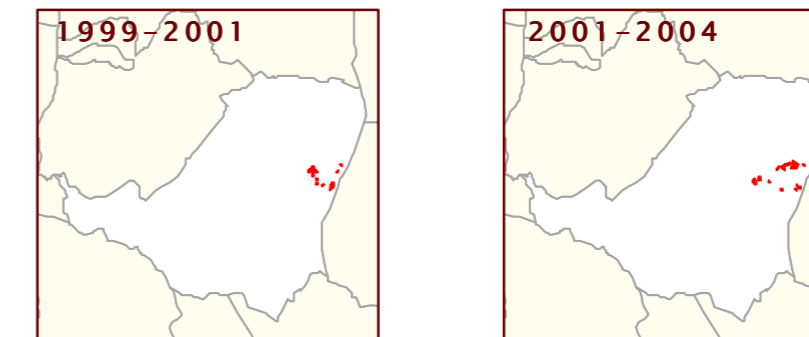

USO	SUELO OCUPADO ENTRE 1999-2001		SUELO OCUPADO ENTRE 2001-2004	
	ocupado en 2001 (m2)	% suelo ocupado 2001 s/ total vacante 1999	ocupado en 2004 (m2)	% suelo ocupado 2004 s/ total vacante 2001
RESIDENCIAL	16.907	4,96	60.869	15,97
Nº DE VIVENDAS	112	7,77	354	31,09
INDUSTRIAL	12.799	9,46	5.958	4,86
TERCIARIO	0	0,00	0	0,00
EQUIPAMIENTO	0	0,00	1.954	5,02

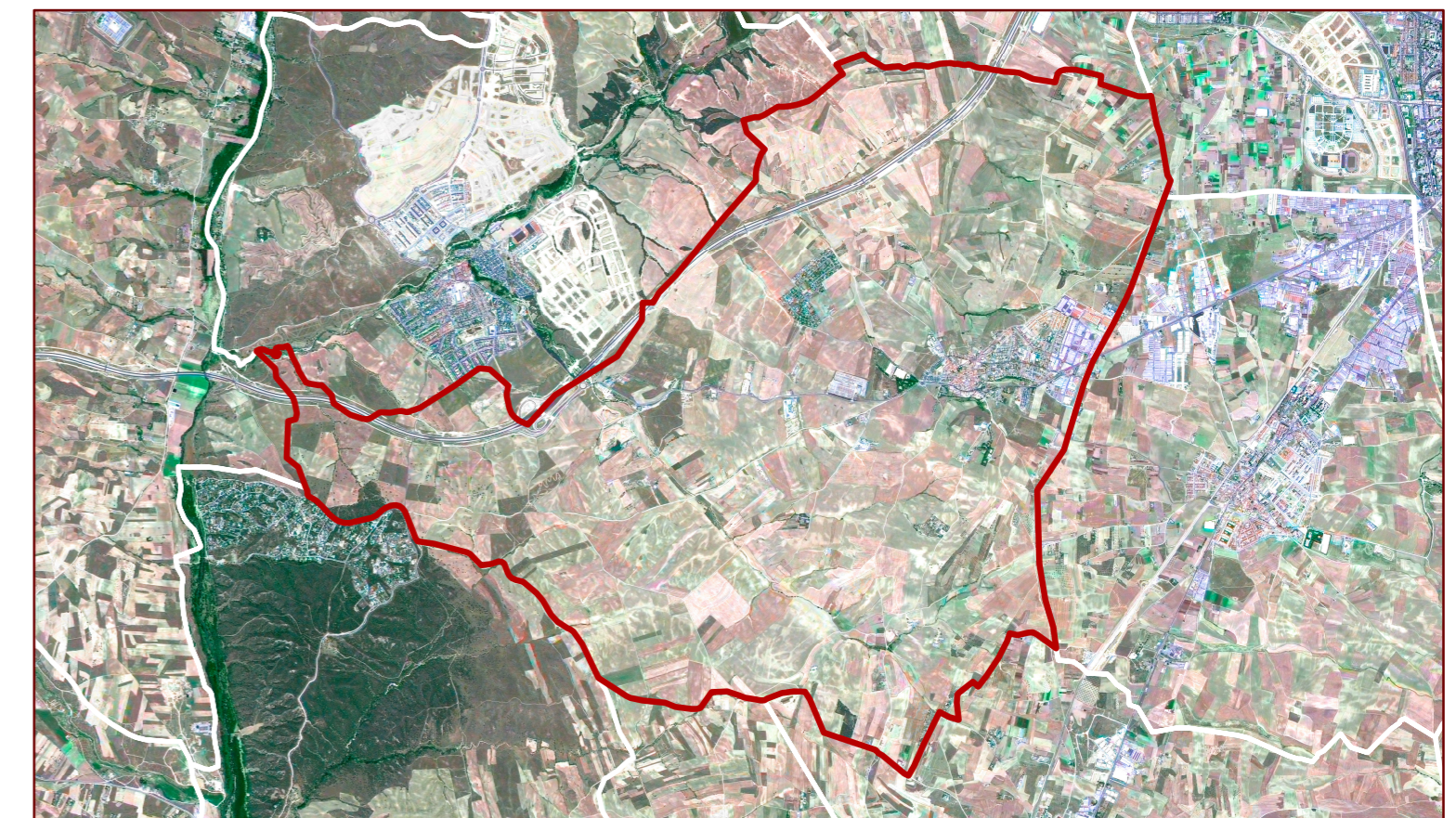

SUELO VACANTE POR USOS, CLASE DE SUELO Y DISPONIBILIDAD (Urbanizado o no Urbanizado)

CLASIFICACIÓN	DISPONIBLE	USO	SUELO VACANTE (m2)	USO RESIDENCIAL			VIVIENDAS			USO INDUSTRIAL		USO TERCIARIO		USO EQUIPAMIENTO		SISTEMAS GENERALES		
				Suelo (m2)	S Edificable (m2)	Proteg	Libres	TOTAL	Suelo (m2)	Sup Edificable (m2)	Suelo (m2)	Sup Edificable (m2)	Suelo (m2)	Sup Edificable (m2)	Interiores (m2)	Exteriores (m2)	TOTAL (m2)	
Suelo Urbano	SI	EQU	3.527,08	0,00	0,00	0	0	0	0,00	0,00	0,00	0,00	3.728,33	0,00	0,00	0,00	0,00	0,00
Suelo Urbano	SI	IND	2.194,78	0,00	0,00	0	0	0	2.194,78	847,18	0,00	0,00	0,00	0,00	0,00	0,00	0,00	0,00
Suelo Urbano	SI	RM	2.275,54	2.275,54	0,00	0	42	42	0,00	0,00	0,00	0,00	0,00	0,00	0,00	0,00	0,00	0,00
Suelo Urbano	SI	RU	4.009,29	4.009,29	0,00	0	7	7	0,00	0,00	0,00	0,00	0,00	0,00	0,00	0,00	0,00	0,00
Total S. Urb. Disp.			12.006,69	6.284,83	0,00	0	49	49	2.194,78	847,18	0,00	0,00	3.728,33	0,00	0,00	0,00	0,00	0,00
Suelo Urbano	NO	EQU	19.902,62	0,00	0,00	0	0	0	0,00	0,00	0,00	0,00	25.407,87	0,00	0,00	0,00	0,00	0,00
Suelo Urbano	NO	IND	5.417,24	0,00	0,00	0	0	0	5.417,25	4.326,41	0,00	0,00	0,00	0,00	0,00	0,00	0,00	0,00
Suelo Urbano	NO	RM	13.528,96	16.146,92	7.000,00	0	70	70	0,00	0,00	0,00	0,00	0,00	0,00	0,00	0,00	0,00	0,00
Suelo Urbano	NO	RU	80.510,96	107.214,64	30.671,71	0	289	289	0,00	0,00	0,00	0,00	0,00	0,00	0,00	0,00	0,00	0,00
Suelo Urbano	NO	TER	17.059,28	0,00	0,00	0	0	0	0,00	0,00	17.059,29	20.806,19	0,00	0,00	0,00	0,00	0,00	0,00
Total S. Urb. No Disp.			136.417,06	123.361,56	37.671,71	0	359	359	5.417,25	4.326,41	17.059,29	20.806,19	25.407,87	0,00	0,00	0,00	0,00	0,00
Total Suelo Urbano			148.423,75	129.646,39	37.671,71	0	408	408	7.612,03	5.173,59	17.059,29	20.806,19	29.136,20	0,00	0,00	0,00	0,00	0,00
Suelo Urbanizable	SI	RU	3.611,40	3.802,65	0,00	0	4	4	0,00	0,00	0,00	0,00	0,00	0,00	0,00	0,00	0,00	0,00
Total S. Urb. Disp.			3.611,40	3.802,65	0,00	0	4	4	0,00	0,00	0,00	0,00	0,00	0,00	0,00	0,00	0,00	0,00
Suelo Urbanizable	NO	EQU	7.697,93	0,00	0,00	0	0	0	0,00	0,00	0,00	0,00	7.698,71	0,00	0,00	0,00	0,00	0,00
Suelo Urbanizable	NO	IND	80.661,69	0,00	0,00	0	0	0	108.999,87	42.073,95	0,00	0,00	0,00	0,00	0,00	0,00	0,00	0,00
Suelo Urbanizable	NO	RU	163.724,03	163.738,60	48.761,00	0	269	269	0,00	0,00	0,00	0,00	0,00	0,00	0,00	0,00	0,00	0,00
Total S. Urb. No Disp.			252.083,65	163.738,60	48.761,00	0	269	269	108.999,87	42.073,95	0,00	0,00	7.698,71	0,00	0,00	0,00	0,00	0,00
Total Suelo Urbanizable			255.695,05	167.541,25	48.761,00	0	273	273	108.999,87	42.073,95	0,00	0,00	7.698,71	0,00	0,00	0,00	0,00	0,00
Total del Municipio			404.118,80	297.187,64	86.432,71	0	681	681	116.611,90	47.247,54	17.059,29	20.806,19	36.834,91	0,00	0,00	0,00	0,00	0,00

Clasificación 2002. Planeamiento de desarrollo 2004

