

Suelo Vacante 2006 por Usos

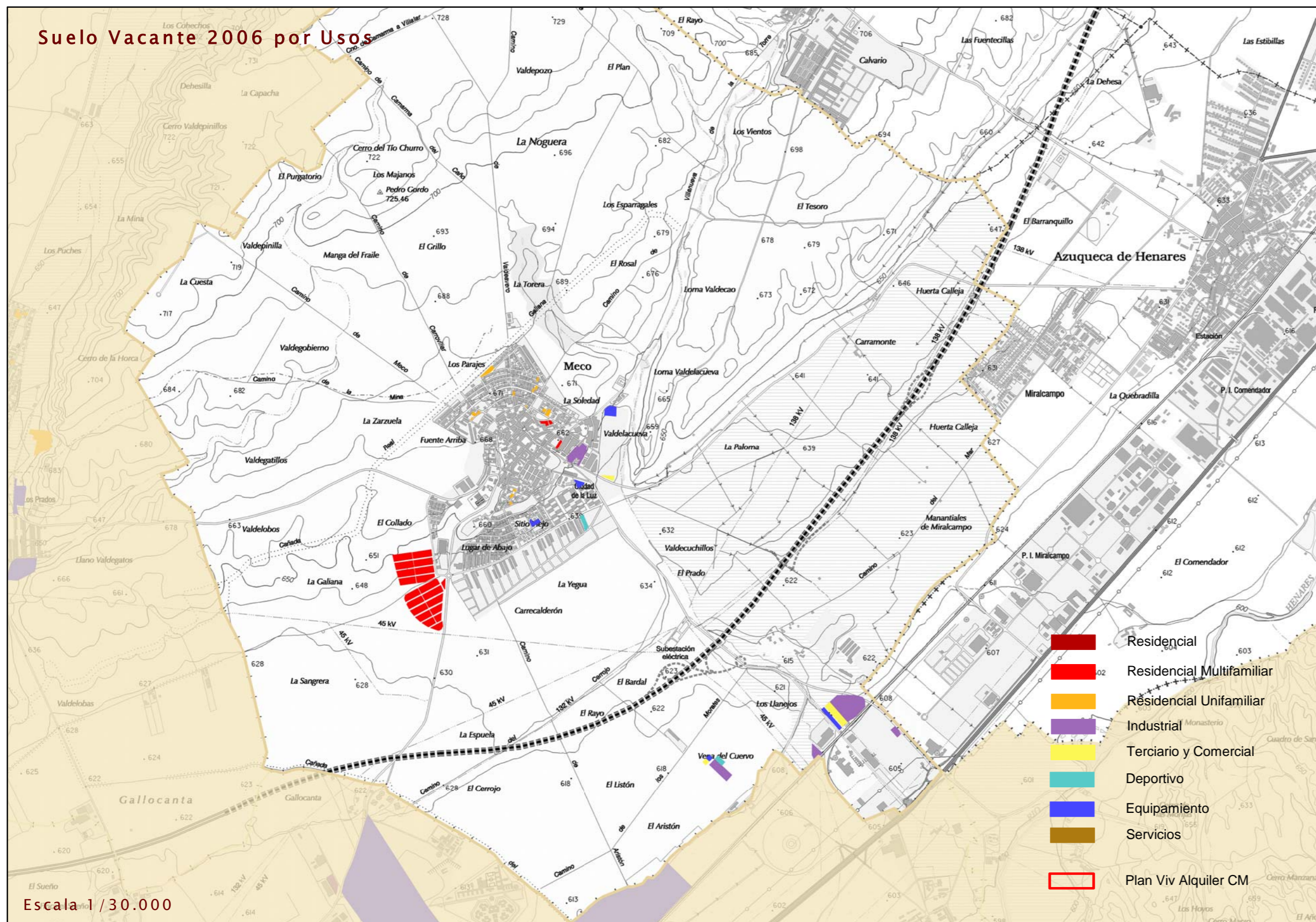

Escala 1/30.000

Nuevo Suelo vacante por períodos

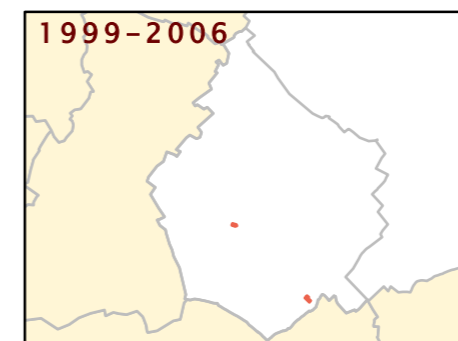

USO	NUEVO SUELO CLASIFICADO 1999-2001		NUEVO SUELO CLASIFICADO 2001-2004		NUEVO SUELO CLASIFICADO 2004-2006	
	nuevo en 2001 (m2)	% suelo nuevo 2001 si total vacante 2001	nuevo en 2004 (m2)	% suelo nuevo 2004 si total vacante 2004	nuevo en 2006 (m2)	% suelo nuevo 2006 si total vacante 2006
RESIDENCIAL	7.250	8,75	0	0,00	0	0,00
Nº DE VIVIENDAS	34	8,15	0	0,00	0	0,00
INDUSTRIAL	0	0,00	0	0,00	10.996	1,76
TERCIARIO	0	0,00	0	0,00	0	0,00
EQUIPAMIENTO	0	0,00	0	0,00	2.553	2,65

Suelo ocupado por períodos

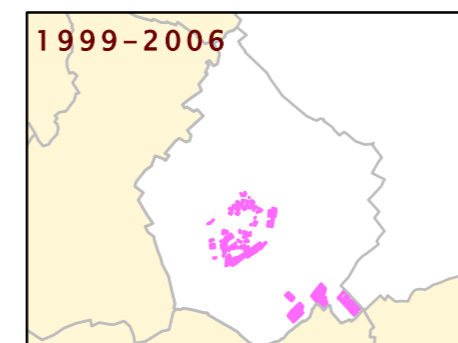

USO	SUELO OCUPADO ENTRE 1999-2001		SUELO OCUPADO ENTRE 2001-2004		SUELO OCUPADO ENTRE 2004-2006	
	ocupado en 2001 (m2)	% suelo ocupado 2001 si total vacante 1999	ocupado en 2004 (m2)	% suelo ocupado 2004 si total vacante 2001	ocupado en 2006 (m2)	% suelo ocupado 2006 si total vacante 2004
RESIDENCIAL	181.664	70,68	62.032	74,89	46.775	15,29
Nº DE VIVIENDAS	647	62,94	281	67,42	178	10,36
INDUSTRIAL	110.005	25,42	263.249	81,59	29.538	4,78
TERCIARIO	1.236	5,36	2.913	17,07	0	0,00
EQUIPAMIENTO	4.210	2,30	97.379	53,13	64.144	40,61



Dirección General de Urbanismo y Estrategia Territorial. Área de Planificación Territorial

SUELO VACANTE 2006 POR USOS, CLASE DE SUELO Y DISPONIBILIDAD (Urbanizado o no Urbanizado)

CLASIFICACIÓN	DISPONIBLE	USO	SUELO VACANTE (m2)	USO RESIDENCIAL				USO INDUSTRIAL		USO TERCIARIO		USO EQUIPAMIENTO		SISTEMAS GENERALES		
				Suelo (m2)	S Edificable (m2)	Proteg	Libres	TOTAL	Suelo (m2)	Sup Edificable (m2)	Suelo (m2)	Sup Edificable (m2)	Suelo (m2)	Sup Edificable (m2)	Interiores (m2)	Exteriores (m2)
Suelo Urbano	SI	EQU	10.526,54	0,00	0,00	0	0	0,00	0,00	0,00	0,00	10.526,54	10.526,54	0,00	0,00	0,00
Suelo Urbano	SI	IND	18.585,83	0,00	0,00	0	0	18.585,84	13.916,88	0,00	0,00	0,00	0,00	0,00	0,00	0,00
Suelo Urbano	SI	RM	3.229,11	3.229,11	6.135,31	0	64	0,00	0,00	0,00	0,00	0,00	0,00	0,00	0,00	0,00
Suelo Urbano	SI	RU	8.973,77	8.966,83	8.534,93	0	32	0,00	0,00	0,00	0,00	0,00	0,00	0,00	0,00	0,00
Total S. Urb. Disp.			41.315,24	12.195,94	14.670,24	0	96	18.585,84	13.916,88	0,00	0,00	10.526,54	10.526,54	0,00	0,00	0,00
Suelo Urbano	NO	COM	10.310,51	0,00	0,00	0	0	0,00	0,00	10.310,51	5.155,26	0,00	0,00	0,00	0,00	0,00
Suelo Urbano	NO	IND	35.164,72	0,00	0,00	0	0	35.164,72	26.373,54	0,00	0,00	0,00	0,00	0,00	0,00	0,00
Total S. Urb. No Disp.			45.475,23	0,00	0,00	0	0	35.164,72	26.373,54	10.310,51	5.155,26	0,00	0,00	0,00	0,00	0,00
Total Suelo Urbano			86.790,47	12.195,94	14.670,24	0	96	53.750,56	40.290,42	10.310,51	5.155,26	10.526,54	10.526,54	0,00	0,00	0,00
Suelo Urbanizable	SI	COM	39.178,60	0,00	0,00	0	0	0,00	0,00	39.146,11	19.165,70	0,00	0,00	0,00	0,00	0,00
Suelo Urbanizable	SI	DEP	23.792,87	0,00	0,00	0	0	0,00	0,00	0,00	0,00	23.792,87	19.670,27	0,00	0,00	0,00
Suelo Urbanizable	SI	EQU	23.761,91	0,00	0,00	0	0	0,00	0,00	0,00	0,00	23.761,91	22.969,92	0,00	0,00	0,00
Suelo Urbanizable	SI	IND	541.458,55	0,00	0,00	0	0	0,00	0,00	0,00	0,00	0,00	0,00	0,00	0,00	0,00
Suelo Urbanizable	SI	RM	116.949,83	116.949,83	107.975,00	0	1.079	1.079	0,00	0,00	0,00	0,00	0,00	0,00	0,00	0,00
Suelo Urbanizable	SI	RU	66.470,11	70.426,92	56.341,53	0	234	234	0,00	0,00	0,00	0,00	0,00	0,00	0,00	0,00
Suelo Urbanizable	SI	TER	23.703,30	0,00	0,00	0	0	0,00	0,00	23.703,30	21.332,97	0,00	0,00	0,00	0,00	0,00
Total S. Urb. Disp.			835.315,17	187.376,75	164.316,53	0	1.313	1.313	571.981,30	391.255,24	62.849,40	40.498,67	47.554,79	42.640,19	0,00	0,00
Suelo Urbanizable	NO	COM	11.063,45	0,00	0,00	0	0	0,00	0,00	11.063,45	4.757,29	0,00	0,00	0,00	0,00	0,00
Suelo Urbanizable	NO	EQU	38.099,60	0,00	0,00	0	0	0,00	0,00	0,00	0,00	38.099,60	38.099,60	0,00	0,00	0,00
Suelo Urbanizable	NO	RU	75.995,41	80.570,68	45.368,36	0	162	162	0,00	0,00	0,00	0,00	0,00	0,00	0,00	0,00
Suelo Urbanizable	NO	TER_Y.COM	2.910,22	0,00	0,00	0	0	0,00	0,00	2.910,22	3.346,76	0,00	0,00	0,00	0,00	0,00
Total S. Urb. No Disp.			128.068,68	80.570,68	45.368,36	0	162	162	0,00	0,00	13.973,68	8.104,04	38.099,60	38.099,60	0,00	0,00
Total Suelo Urbanizable			963.383,85	267.947,44	209.684,89	0	1.475	1.475	571.981,30	391.255,24	76.823,08	48.602,71	85.654,38	80.739,79	0,00	0,00
Total del Municipio			1.050.174,32	280.143,38	224.355,13	0	1.571	1.571	625.731,86	431.545,66	87.133,59	53.757,96	96.180,92	91.266,33	0,00	0,00

Clasificación 2004. Planeamiento de desarrollo 2006

