

Suelo Vacante 2004 por Usos

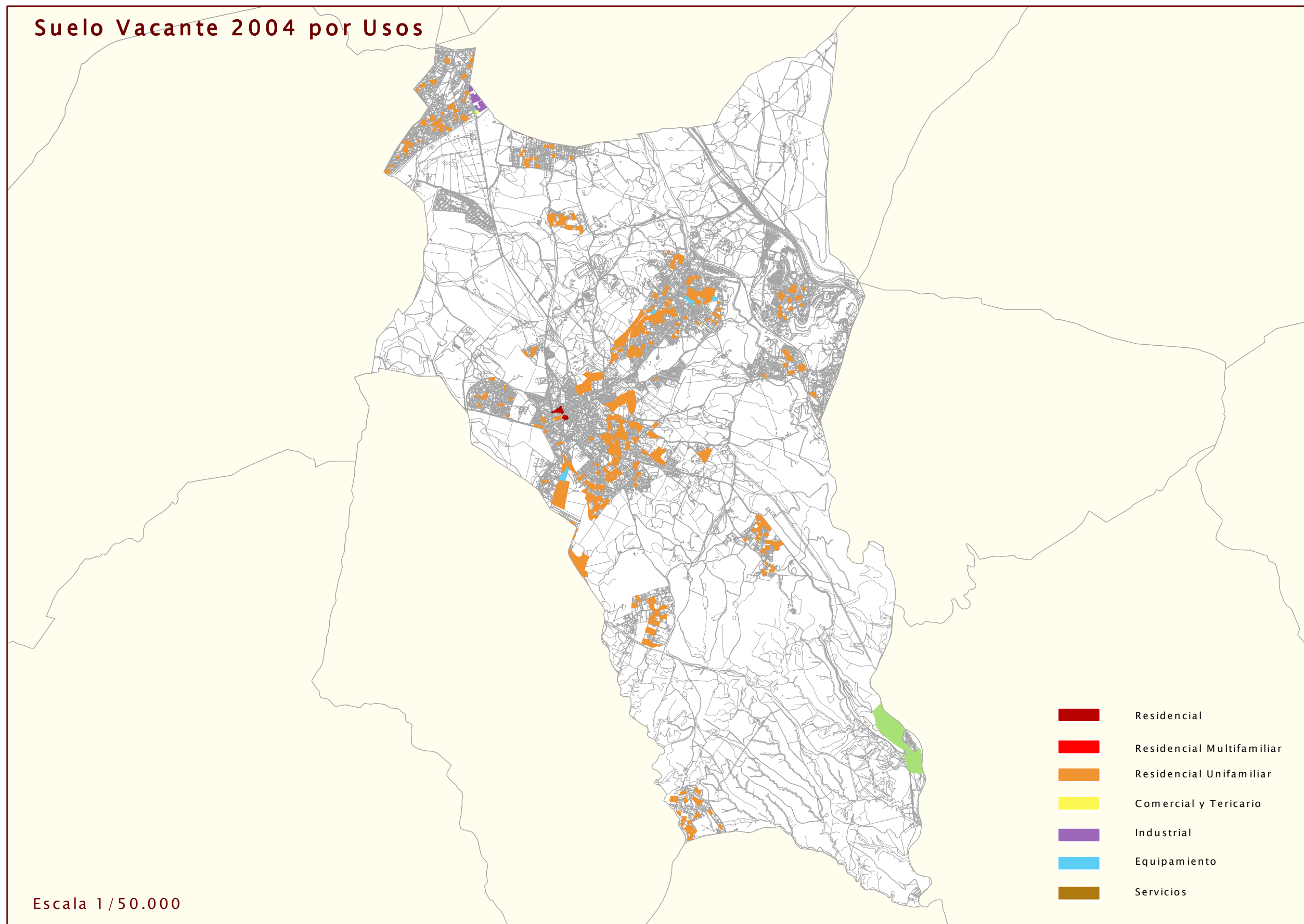

Escala 1/50.000

- Residencial
- Residencial Multifamiliar
- Residencial Unifamiliar
- Comercial y Tericario
- Industrial
- Equipamiento
- Servicios

Nuevo Suelo vacante por periodos

1999-2001

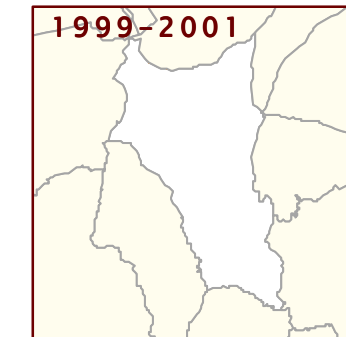

2001-2004

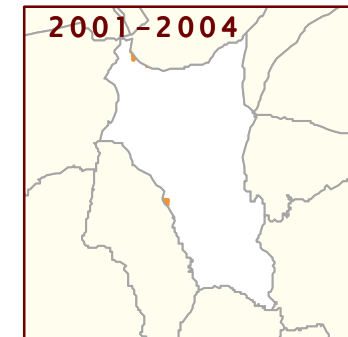

USO	NUEVO SUELO CLASIFICADO 1999-2001		NUEVO SUELO CLASIFICADO 2001-2004	
	nuevo en 2001 (m2)	% suelo nuevo 2001 s/ total vacante 2001	nuevo en 2004 (m2)	% suelo nuevo 2004 s/ total vacante 2004
RESIDENCIAL	0	0,00	54.718	3,90
Nº DE VIVENDAS	0	0,00	100	6,25
INDUSTRIAL	0	0,00	29.305	100,00
TERCIARIO	0	0,00	605	100,00
EQUIPAMIENTO	0	0,00	1.822	1,64

Suelo ocupado por periodos

1999-2001

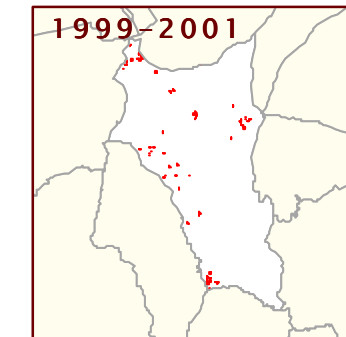

2001-2004

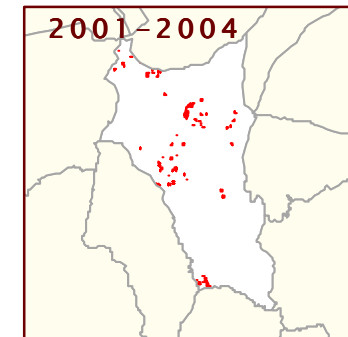

USO	SUELO OCUPADO ENTRE 1999-2001		SUELO OCUPADO ENTRE 2001-2004	
	ocupado en 2001 (m2)	% suelo ocupado 2001 s/ total vacante 1999	ocupado en 2004 (m2)	% suelo ocupado 2004 s/ total vacante 2001
RESIDENCIAL	145.915	8,35	246.972	15,43
Nº DE VIVENDAS	146	7,28	327	17,68
INDUSTRIAL	16.585	100,00	0	0,00
TERCIARIO	0	0,00	0	0,00
EQUIPAMIENTO	3.561	1,24	0	0,00

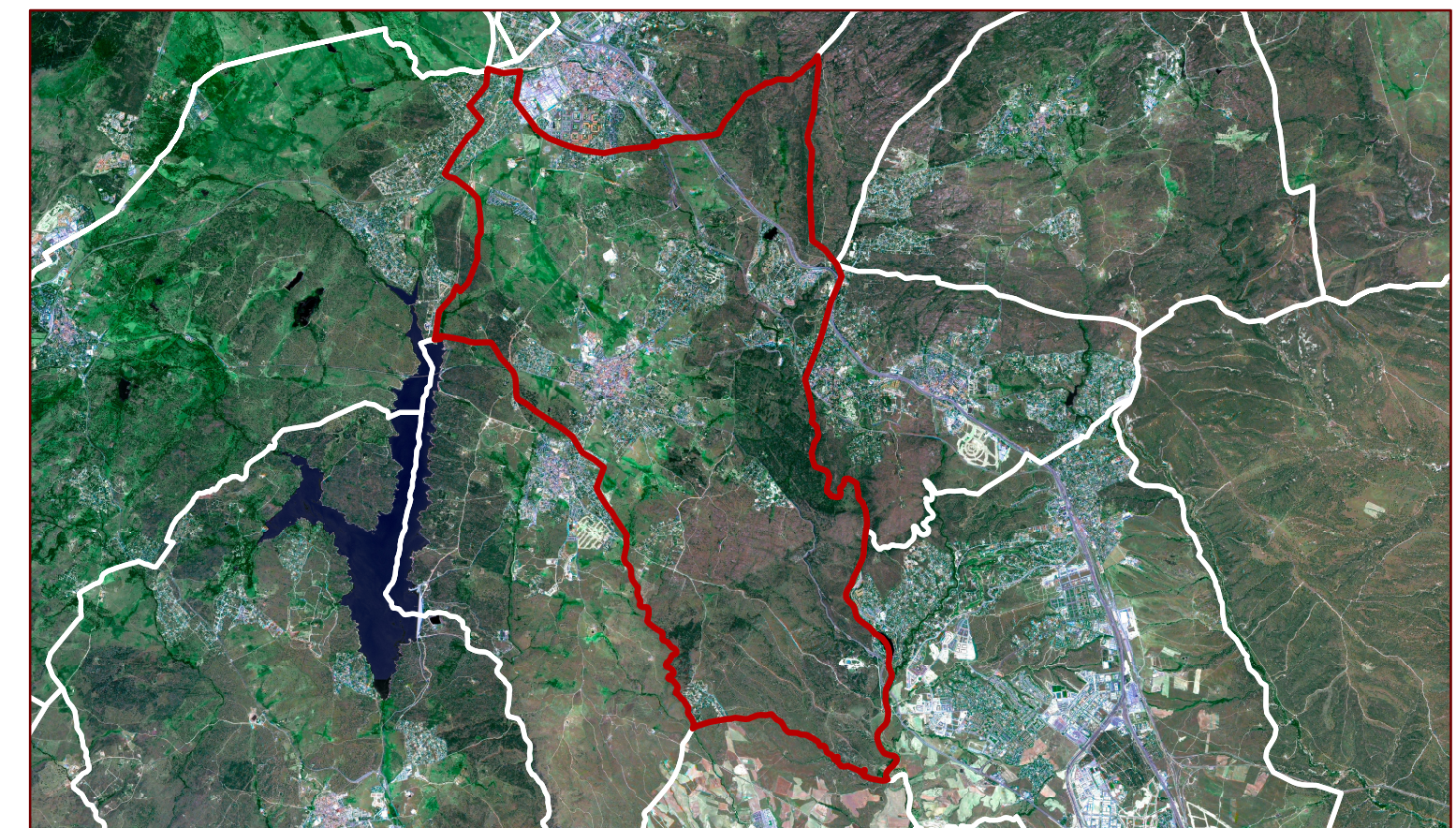

SUELO VACANTE POR USOS, CLASE DE SUELO Y DISPONIBILIDAD (Urbanizado o no Urbanizado)

CLASIFICACIÓN	DISPONIBLE	USO	SUELO YACANTE (m2)	USO RESIDENCIAL			USO INDUSTRIAL			USO TERCIARIO			USO EQUIPAMIENTO			SISTEMAS GENERALES		
				Suelo (m2)	S Edificable (m2)	Proteg Libres	Suelo (m2)	Sup Edificable (m2)	Suelo (m2)	Sup Edificable (m2)	Suelo (m2)	Sup Edificable (m2)	Interiores (m2)	Exteriores (m2)	TOTAL (m2)			
Suelo Urbano	SI	DEP	261.475,93	0,00	0,00	0	0	0	0,00	0,00	0,00	0,00	87.623,97	13.075,93	0,00	0,00	0,00	
Suelo Urbano	SI	EQU	10.575,68	0,00	0,00	0	0	0	0,00	0,00	0,00	0,00	10.591,14	10.591,14	0,00	0,00	0,00	
Suelo Urbano	SI	FM	11.207,83	11.210,42	5.605,21	0	59	59	0,00	0,00	0,00	0,00	0,00	0,00	0,00	0,00	0,00	
Suelo Urbano	SI	FU	1.184.204,92	1.181.230,26	272.407,28	0	1.253	1.253	0,00	0,00	0,00	0,00	0,00	0,00	0,00	0,00	0,00	
Total Suelo Urbano			1.467.464,36	1.192.440,68	278.012,49	0	1.312	1.312	0,00	0,00	0,00	0,00	98.215,11	23.667,07	0,00	0,00	0,00	
Suelo Urbanizable	SI	COM	604,88	0,00	0,00	0	0	0	0,00	0,00	601,00	601,00	0,00	0,00	0,00	0,00	0,00	
Suelo Urbanizable	SI	DEP	1.204,23	0,00	0,00	0	0	0	0,00	0,00	0,00	0,00	1.202,00	0,00	0,00	0,00	0,00	
Suelo Urbanizable	SI	EQU	618,01	0,00	0,00	0	0	0	0,00	0,00	0,00	0,00	601,00	601,00	0,00	0,00	0,00	
Suelo Urbanizable	SI	IND	29.304,80	0,00	0,00	0	0	0	29.275,00	29.275,00	0,00	0,00	0,00	0,00	0,00	0,00	0,00	
Total S. Urb. Disp.			31.731,92	0,00	0,00	0	0	0	29.275,00	29.275,00	601,00	601,00	1.803,00	601,00	0,00	0,00	0,00	
Suelo Urbanizable	NO	EQU	10.850,43	0,00	0,00	0	0	0	0,00	0,00	0,00	0,00	10.876,70	3.263,01	0,00	0,00	0,00	
Suelo Urbanizable	NO	FU	212.321,34	212.321,35	81.735,46	0	292	292	0,00	0,00	0,00	0,00	0,00	0,00	0,00	0,00	0,00	
Total S. Urb. No Disp			223.171,76	212.321,35	81.735,46	0	292	292	0,00	0,00	0,00	0,00	10.876,70	3.263,01	0,00	0,00	0,00	
Total Suelo Urbanizable			254.903,69	212.321,35	81.735,46	0	292	292	29.275,00	29.275,00	601,00	601,00	12.679,70	3.864,01	0,00	0,00	0,00	
Total del Municipio			1.722.368,05	1.404.762,03	359.747,96	0	1.604	1.604	29.275,00	29.275,00	601,00	601,00	110.894,81	27.531,08	0,00	0,00	0,00	

Clasificación 2002. Planeamiento de desarrollo 2004

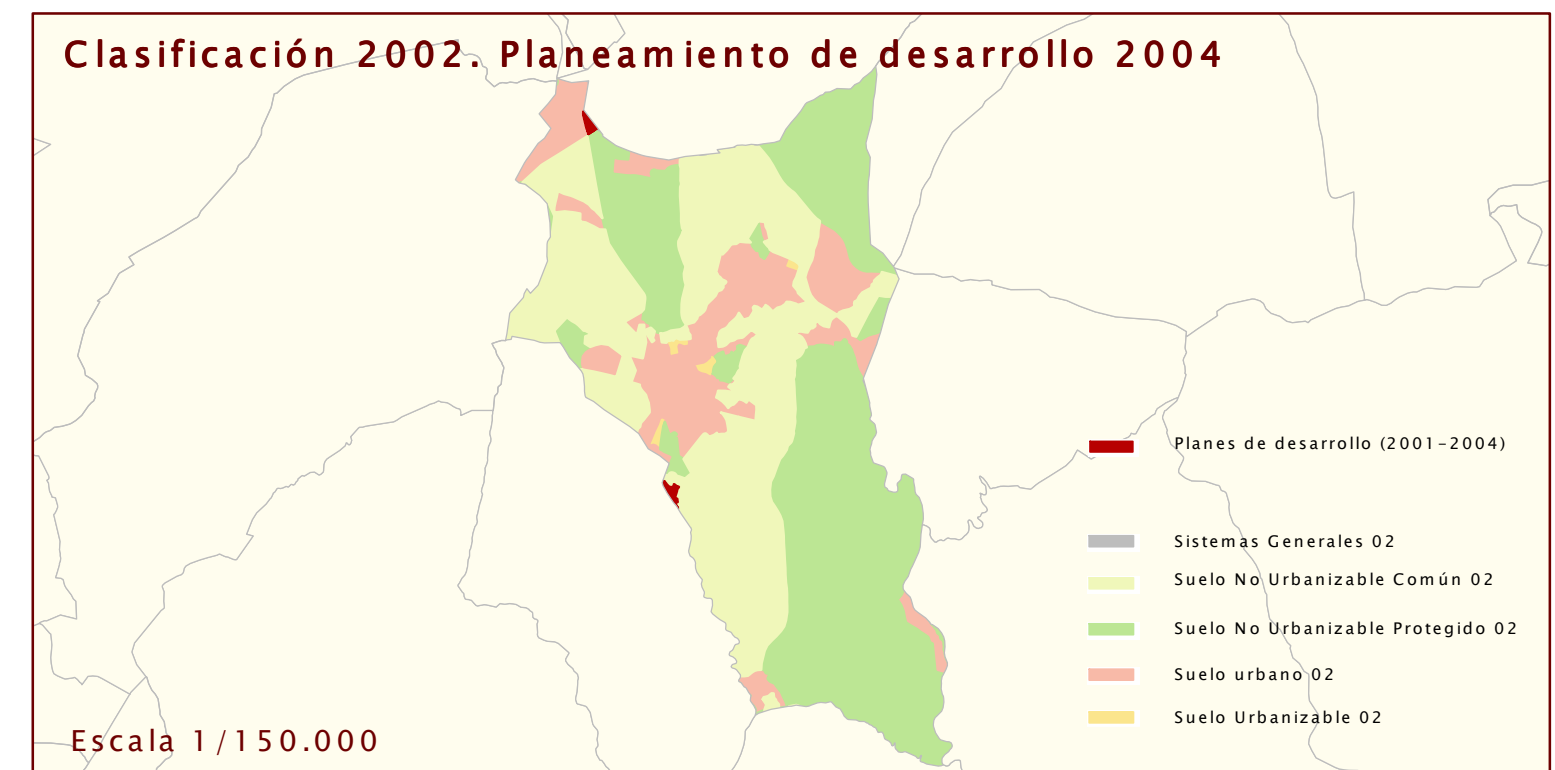

Escala 1/150.000