

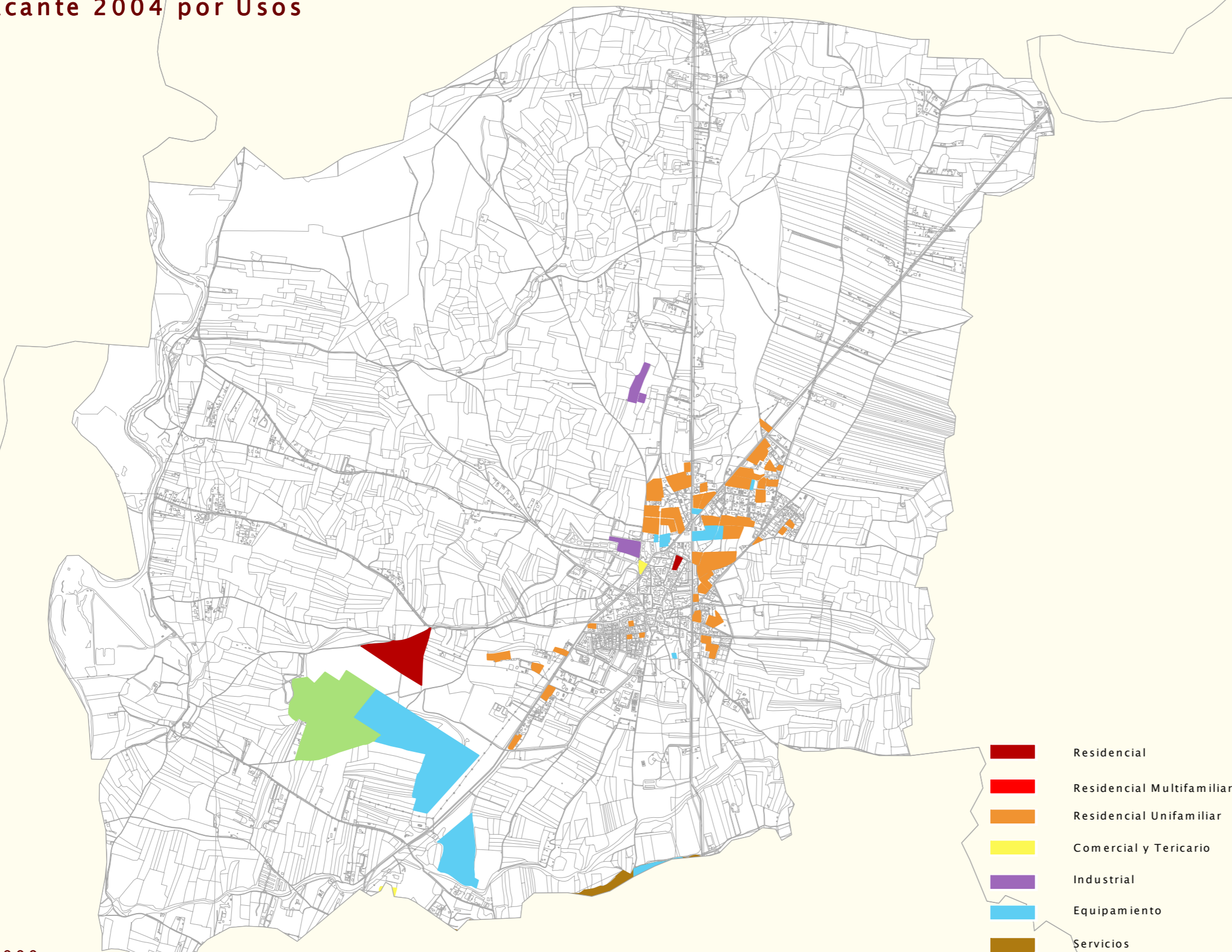

Suelo Vacante 2004 por Usos



Escala 1/25.000

Nuevo Suelo vacante por periodos

1999-2001



2001-2004



USO	NUEVO SUELO CLASIFICADO 1999-2001		NUEVO SUELO CLASIFICADO 2001-2004	
	nuevo en 2001 (m2)	% suelo nuevo 2001 s/ total vacante 2001	nuevo en 2004 (m2)	% suelo nuevo 2004 s/ total vacante 2004
RESIDENCIAL	0	0,00	0	0,00
Nº DE VIVENDAS	0	0,00	0	0,00
INDUSTRIAL	0	0,00	0	0,00
TERCIARIO	0	0,00	0	0,00
EQUIPAMIENTO	0	0,00	0	0,00

Suelo ocupado por periodos

1999-2001

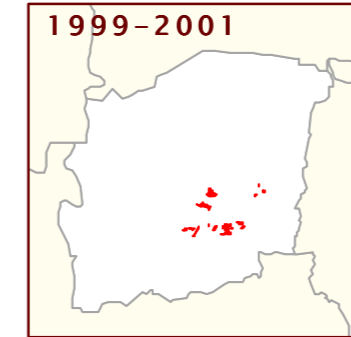

2001-2004

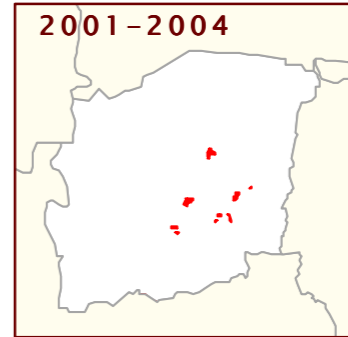

USO	SUELO OCUPADO ENTRE 1999-2001		SUELO OCUPADO ENTRE 2001-2004	
	ocupado en 2001 (m2)	% suelo ocupado 2001 s/ total vacante 1999	ocupado en 2004 (m2)	% suelo ocupado 2004 s/ total vacante 2001
RESIDENCIAL	61.645	14,29	41.160	11,04
Nº DE VIVENDAS	175	31,07	62	15,66
INDUSTRIAL	38.935	25,77	46.005	43,72
TERCIARIO	0	0,00	0	0,00
EQUIPAMIENTO	0	0,00	0	0,00

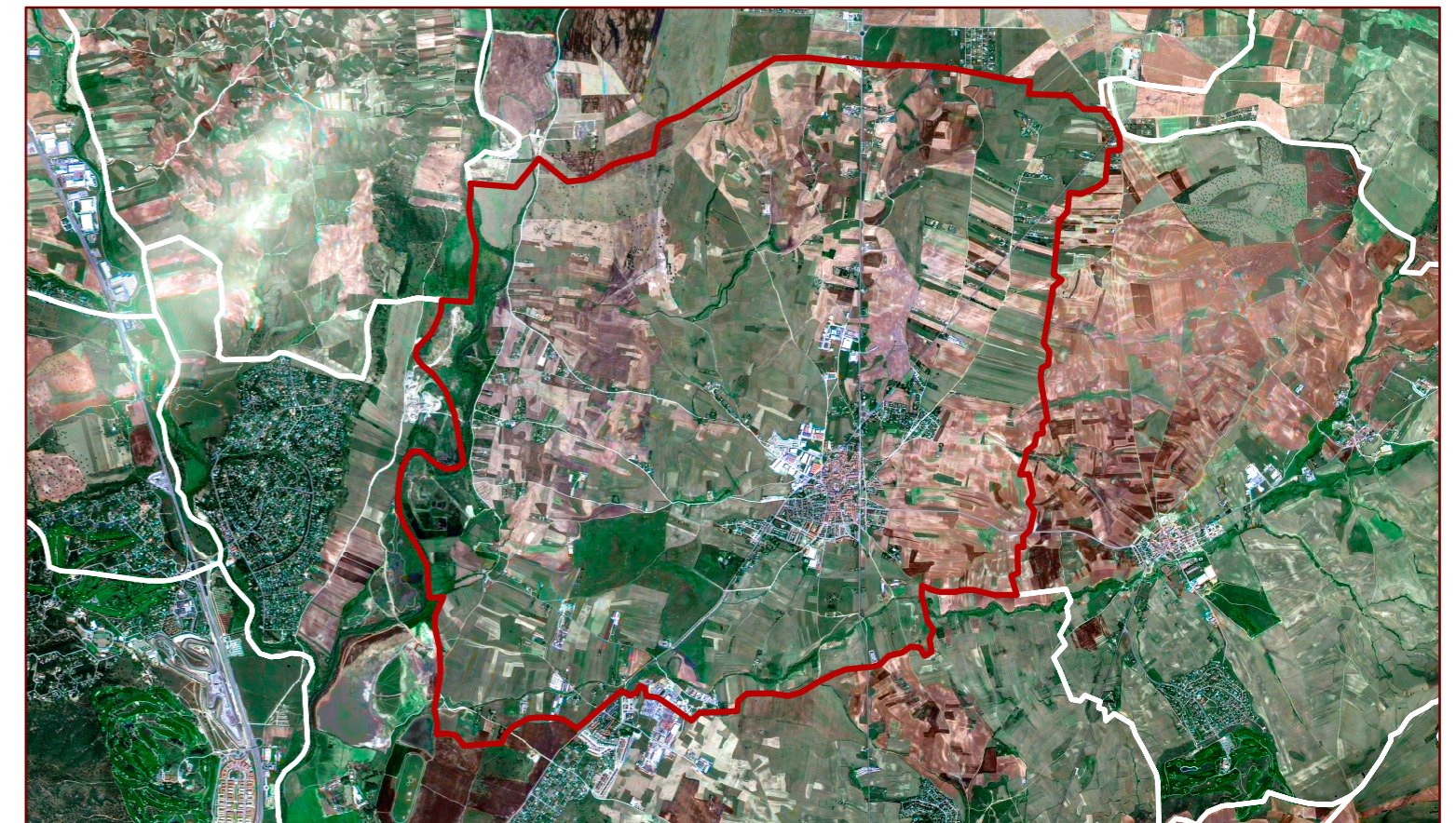

SUELO VACANTE POR USOS, CLASE DE SUELO Y DISPONIBILIDAD (Urbanizado o no Urbanizado)

CLASIFICACIÓN	DISPONIBLE	USO	SUELO VACANTE (m2)	USO RESIDENCIAL			VIVIENDAS			USO INDUSTRIAL		USO TERCIARIO		USO EQUIPAMIENTO		SISTEMAS GENERALES		
				Suelo (m2)	S Edificable (m2)	Proteg	Libres	TOTAL	Suelo (m2)	Sup Edificable (m2)	Suelo (m2)	Sup Edificable (m2)	Suelo (m2)	Sup Edificable (m2)	Interiores (m2)	Exteriores (m2)	TOTAL (m2)	
Suelo Urbano	SI	COM	2.526,04	0,00	0,00	0	0	0	0,00	0,00	2.526,04	757,81	0,00	0,00	0,00	0,00	0,00	0,00
Suelo Urbano	SI	EQU	2.431,94	0,00	0,00	0	0	0	0,00	0,00	0,00	0,00	2.431,94	2.431,94	0,00	0,00	0,00	0,00
Suelo Urbano	SI	RM	3.011,04	3.011,04	2.258,28	0	24	24	0,00	0,00	0,00	0,00	0,00	0,00	0,00	0,00	0,00	0,00
Suelo Urbano	SI	RU	60.274,76	63.321,66	18.847,88	0	98	98	0,00	0,00	0,00	0,00	0,00	0,00	0,00	0,00	0,00	0,00
Total S. Urb. Disp.			68.243,78	66.332,70	21.106,16	0	122	122	0,00	0,00	2.526,04	757,81	2.431,94	2.431,94	0,00	0,00	0,00	0,00
Suelo Urbano	NO	IND	15.257,24	0,00	0,00	0	0	0	15.257,25	12.205,80	0,00	0,00	0,00	0,00	0,00	0,00	0,00	0,00
Suelo Urbano	NO	RU	78.397,84	78.394,14	20.073,09	0	66	66	0,00	0,00	0,00	0,00	0,00	0,00	0,00	0,00	0,00	0,00
Total S. Urb. No Disp.			93.655,09	78.394,14	20.073,09	0	66	66	15.257,25	12.205,80	0,00	0,00	0,00	0,00	0,00	0,00	0,00	0,00
Total Suelo Urbano			161.898,87	144.726,84	41.179,25	0	188	188	15.257,25	12.205,80	2.526,04	757,81	2.431,94	2.431,94	0,00	0,00	0,00	0,00
Suelo Urbanizable	SI	EQU	721,32	0,00	0,00	0	0	0	0,00	0,00	0,00	0,00	721,32	721,32	0,00	0,00	0,00	0,00
Suelo Urbanizable	SI	IND	2.343,25	0,00	0,00	0	0	0	2.343,25	1.218,49	0,00	0,00	0,00	0,00	0,00	0,00	0,00	0,00
Suelo Urbanizable	SI	RU	13.519,35	13.415,57	4.024,67	0	12	12	0,00	0,00	0,00	0,00	0,00	0,00	0,00	0,00	0,00	0,00
Total S. Urbil. Disp.			16.563,92	13.415,57	4.024,67	0	12	12	2.343,25	1.218,49	0,00	0,00	721,32	721,32	0,00	0,00	0,00	0,00
Suelo Urbanizable	NO	EQU	20.536,15	0,00	0,00	0	0	0	0,00	0,00	0,00	0,00	20.536,89	20.536,89	0,00	0,00	0,00	0,00
Suelo Urbanizable	NO	IND	14.774,14	0,00	0,00	0	0	0	14.774,14	7.682,55	0,00	0,00	0,00	0,00	0,00	0,00	0,00	0,00
Suelo Urbanizable	NO	RU	93.669,79	93.038,16	27.911,45	0	136	136	0,00	0,00	0,00	0,00	0,00	0,00	0,00	0,00	0,00	0,00
Total S. Urbil. No Disp.			128.980,08	93.038,16	27.911,45	0	136	136	14.774,14	7.682,55	0,00	0,00	20.536,89	20.536,89	0,00	0,00	0,00	0,00
Total Suelo Urbanizable			145.563,99	106.453,73	31.936,12	0	148	148	17.117,39	8.901,04	0,00	0,00	21.257,21	21.257,21	0,00	0,00	0,00	0,00
Sistemas Generales	NO	DEP	261.353,44	0,00	0,00	0	0	0	0,00	0,00	0,00	0,00	261.372,16	101.935,14	0,00	0,00	0,00	0,00
Sistemas Generales	NO	EQU	356.890,78	0,00	0,00	0	0	0	0,00	0,00	0,00	0,00	356.490,26	139.031,20	0,00	0,00	0,00	0,00
Sistemas Generales	NO	RM	79.739,56	79.739,56	31.098,43	0	311	311	0,00	0,00	0,00	0,00	0,00	0,00	0,00	0,00	0,00	0,00
Total Sistemas Generales			697.983,79	79.739,56	31.098,43	0	311	311	0,00	0,00	0,00	0,00	617.862,42	240.966,34	0,00	0,00	0,00	0,00
Total del Municipio			1.005.446,65	330.920,13	104.213,80	0	647	647	32.374,64	21.106,84	2.526,04	757,81	641.551,57	264.655,49	0,00	0,00	0,00	0,00

Clasificación 2002. Planeamiento de desarrollo 2004

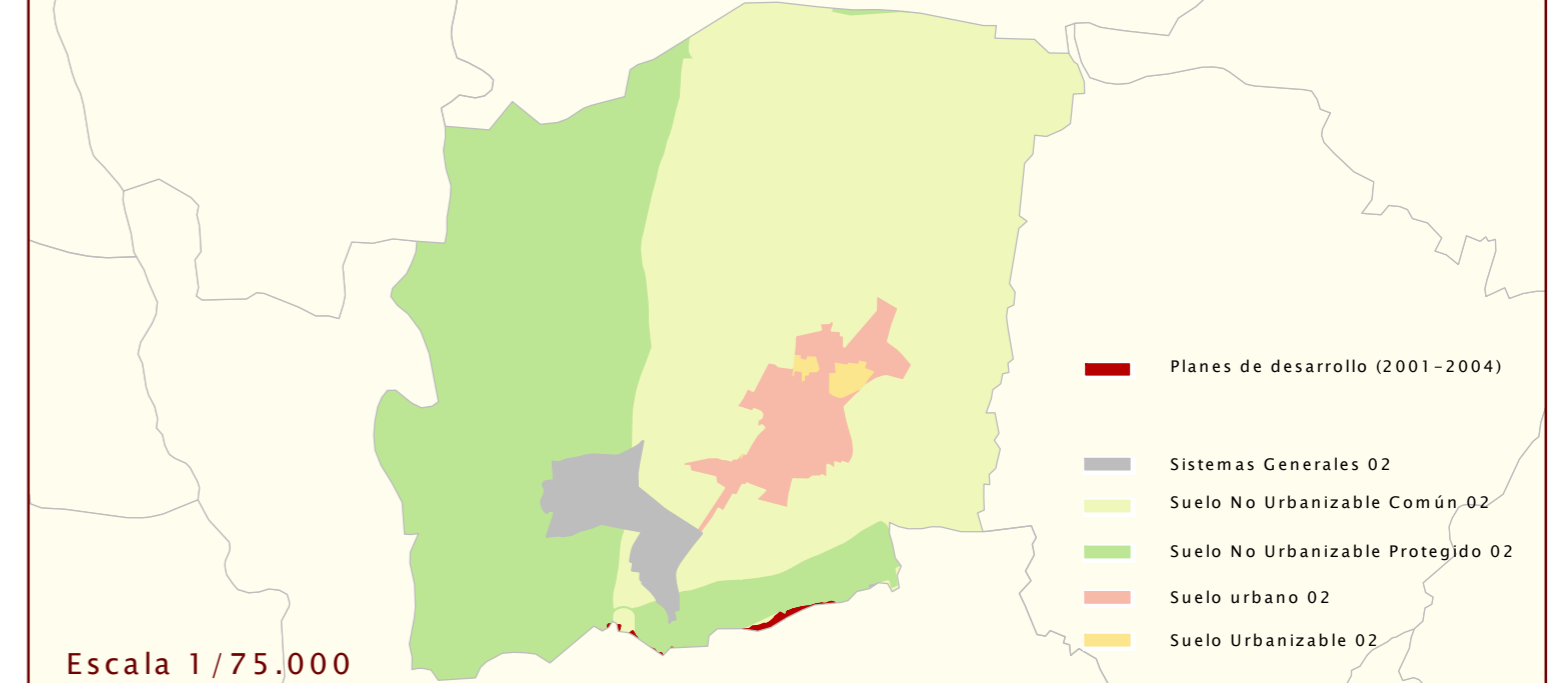

Escala 1/75.000