

### Suelo Vacante 2006 por Usos

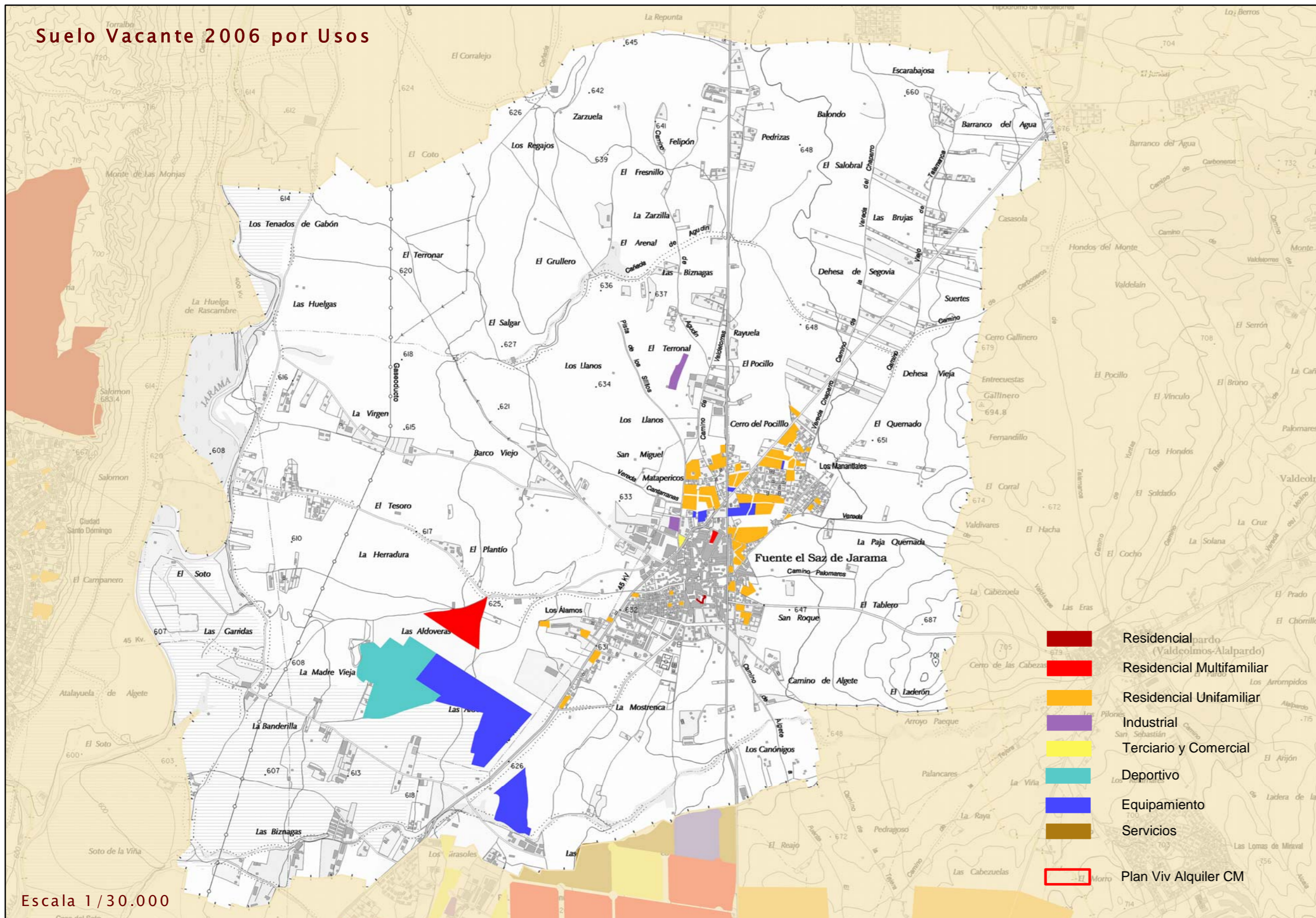

Escala 1 / 30.000

### Nuevo Suelo vacante por períodos

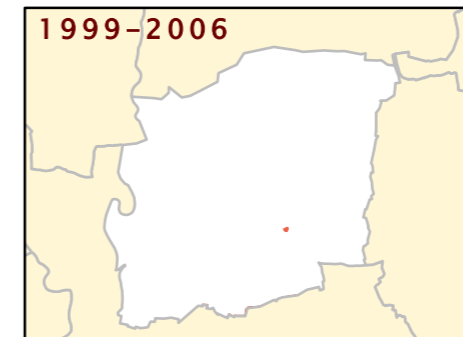

### Suelo ocupado por períodos

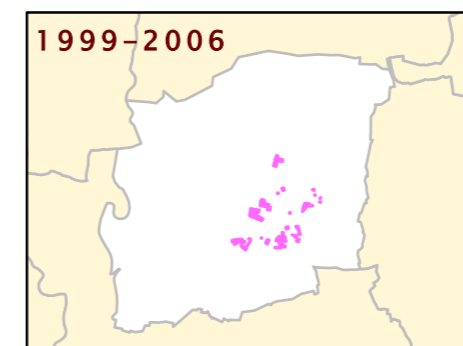

USO	NUEVO SUELO CLASIFICADO 1999-2001		NUEVO SUELO CLASIFICADO 2001-2004		NUEVO SUELO CLASIFICADO 2004-2006	
	nuevo en 2001 (m2)	% suelo nuevo 2001 s/ total vacante 2001	nuevo en 2004 (m2)	% suelo nuevo 2004 s/ total vacante 2004	nuevo en 2006 (m2)	% suelo nuevo 2006 s/ total vacante 2006
RESIDENCIAL	0	0,00	0	0,00	1.553	0,49
Nº DE VIVENDAS	0	0,00	0	0,00	23	3,48
INDUSTRIAL	0	0,00	0	0,00	0	0,00
TERCIARIO	0	0,00	0	0,00	0	0,00
EQUIPAMIENTO	0	0,00	0	0,00	0	0,00

USO	SUELO OCUPADO ENTRE 1999-2001		SUELO OCUPADO ENTRE 2001-2004		SUELO OCUPADO ENTRE 2004-2006	
	ocupado en 2001 (m2)	% suelo ocupado 2001 s/ total vacante 1999	ocupado en 2004 (m2)	% suelo ocupado 2004 s/ total vacante 2001	ocupado en 2006 (m2)	% suelo ocupado 2006 s/ total vacante 2004
RESIDENCIAL	61.645	14,29	41.160	11,04	11.235	3,43
Nº DE VIVENDAS	175	31,07	62	15,66	10	1,56
INDUSTRIAL	38.935	25,77	46.005	43,72	10.258	31,69
TERCIARIO	0	0,00	0	0,00	0	0,00
EQUIPAMIENTO	0	0,00	0	0,00	721	0,11

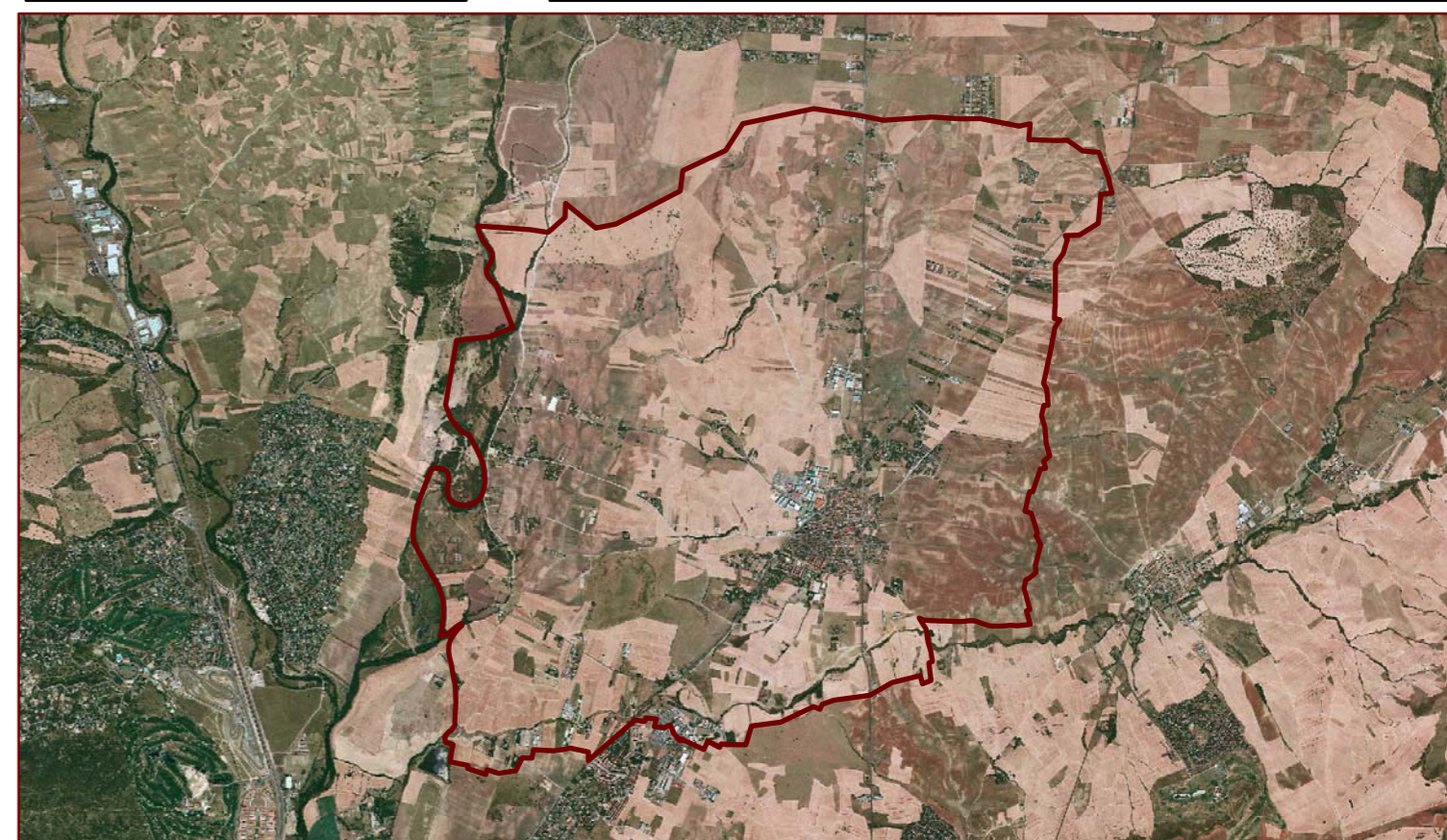

Dirección General de Urbanismo y Estrategia Territorial. Área de Planificación Territorial

### SUELO VACANTE 2006 POR USOS, CLASE DE SUELO Y DISPONIBILIDAD (Urbanizado o no Urbanizado)

CLASIFICACIÓN	DISPONIBLE	USO	SUELO VACANTE (m2)	USO RESIDENCIAL			VIVIENDAS Libres	TOTAL	USO INDUSTRIAL		USO TERCIARIO		USO EQUIPAMIENTO		SISTEMAS GENERALES		
				Suelo (m2)	S Edificable (m2)	Proteg			Suelo (m2)	Sup Edificable (m2)	Suelo (m2)	Sup Edificable (m2)	Suelo (m2)	Sup Edificable (m2)	Interiores (m2)	Exteriores (m2)	Totales (m2)
Suelo Urbano	SI	COM	2.526,04	0,00	0,00	0	0	0,00	0,00	2.526,04	757,81	0,00	0,00	0,00	0,00	0,00	0,00
Suelo Urbano	SI	EQU	2.431,94	0,00	0,00	0	0	0,00	0,00	0,00	0,00	2.431,94	2.431,94	0,00	0,00	0,00	0,00
Suelo Urbano	SI	IND	7.342,05	0,00	0,00	0	0	7.342,05	5.873,64	0,00	0,00	0,00	0,00	0,00	0,00	0,00	0,00
Suelo Urbano	SI	R	1.553,20	1.553,20	2.329,81	0	23	0,00	0,00	0,00	0,00	0,00	0,00	0,00	0,00	0,00	0,00
Suelo Urbano	SI	RM	3.011,04	3.011,04	2.258,28	0	24	0,00	0,00	0,00	0,00	0,00	0,00	0,00	0,00	0,00	0,00
Suelo Urbano	SI	RU	76.182,07	76.184,45	22.486,03	0	110	0,00	0,00	0,00	0,00	0,00	0,00	0,00	0,00	0,00	0,00
<b>Total S. Urb. Disp.</b>			<b>93.046,35</b>	<b>80.748,70</b>	<b>27.074,11</b>	0	157	<b>7.342,05</b>	<b>5.873,64</b>	<b>2.526,04</b>	<b>757,81</b>	<b>2.431,94</b>	<b>2.431,94</b>	<b>0,00</b>	<b>0,00</b>	<b>0,00</b>	<b>0,00</b>
Suelo Urbano	NO	RU	57.201,46	57.197,76	15.283,63	0	51	0,00	0,00	0,00	0,00	0,00	0,00	0,00	0,00	0,00	0,00
<b>Total S. Urb. No Disp.</b>			<b>57.201,46</b>	<b>57.197,76</b>	<b>15.283,63</b>	0	51	<b>0,00</b>	<b>0,00</b>	<b>0,00</b>	<b>0,00</b>	<b>0,00</b>	<b>0,00</b>	<b>0,00</b>	<b>0,00</b>	<b>0,00</b>	<b>0,00</b>
<b>Total Suelo Urbano</b>			<b>150.247,80</b>	<b>137.946,45</b>	<b>42.357,74</b>	0	208	<b>7.342,05</b>	<b>5.873,64</b>	<b>2.526,04</b>	<b>757,81</b>	<b>2.431,94</b>	<b>2.431,94</b>	<b>0,00</b>	<b>0,00</b>	<b>0,00</b>	<b>0,00</b>
Suelo Urbanizable	SI	RU	8.107,07	8.107,06	2.432,12	0	7	0,00	0,00	0,00	0,00	0,00	0,00	0,00	0,00	0,00	0,00
<b>Total S. Urb. Disp.</b>			<b>8.107,07</b>	<b>8.107,06</b>	<b>2.432,12</b>	0	7	<b>0,00</b>	<b>0,00</b>	<b>0,00</b>	<b>0,00</b>	<b>0,00</b>	<b>0,00</b>	<b>0,00</b>	<b>0,00</b>	<b>0,00</b>	<b>0,00</b>
Suelo Urbanizable	NO	EQU	20.536,15	0,00	0,00	0	0	0,00	0,00	0,00	0,00	20.535,89	20.535,89	0,00	0,00	0,00	0,00
Suelo Urbanizable	NO	IND	14.774,14	0,00	0,00	0	0	14.774,14	7.682,55	0,00	0,00	0,00	0,00	0,00	0,00	0,00	0,00
Suelo Urbanizable	NO	RU	92.801,09	92.395,66	27.718,70	0	134	0,00	0,00	0,00	0,00	0,00	0,00	0,00	0,00	0,00	0,00
<b>Total S. Urb. No Disp.</b>			<b>128.111,38</b>	<b>92.395,66</b>	<b>27.718,70</b>	0	134	<b>14.774,14</b>	<b>7.682,55</b>	<b>0,00</b>	<b>0,00</b>	<b>20.535,89</b>	<b>20.535,89</b>	<b>0,00</b>	<b>0,00</b>	<b>0,00</b>	<b>0,00</b>
<b>Total Suelo Urbanizable</b>			<b>136.218,45</b>	<b>100.502,72</b>	<b>30.150,82</b>	0	141	<b>14.774,14</b>	<b>7.682,55</b>	<b>0,00</b>	<b>0,00</b>	<b>20.535,89</b>	<b>20.535,89</b>	<b>0,00</b>	<b>0,00</b>	<b>0,00</b>	<b>0,00</b>
Sistemas Generales	NO	DEP	261.353,44	0,00	0,00	0	0	0,00	0,00	0,00	0,00	261.372,16	101.935,14	0,00	0,00	0,00	0,00
Sistemas Generales	NO	EQU	356.890,79	0,00	0,00	0	0	0,00	0,00	0,00	0,00	356.490,26	139.031,20	0,00	0,00	0,00	0,00
Sistemas Generales	NO	RM	79.739,57	79.739,56	31.098,43	0	311	0,00	0,00	0,00	0,00	0,00	0,00	0,00	0,00	0,00	0,00
<b>Total Sist. Generales</b>			<b>697.983,79</b>	<b>79.739,56</b>	<b>31.098,43</b>	0	311	<b>0,00</b>	<b>0,00</b>	<b>0,00</b>	<b>0,00</b>	<b>617.862,42</b>	<b>240.966,34</b>	<b>0,00</b>	<b>0,00</b>	<b>0,00</b>	<b>0,00</b>
<b>Total del Municipio</b>			<b>984.450,04</b>	<b>318.188,74</b>	<b>103.606,99</b>	0	660	<b>22.116,19</b>	<b>13.556,19</b>	<b>2.526,04</b>	<b>757,81</b>	<b>640.830,25</b>	<b>263.934,17</b>	<b>0,00</b>	<b>0,00</b>	<b>0,00</b>	<b>0,00</b>

### Clasificación 2004. Planeamiento de desarrollo 2006

