

582-II

583-II

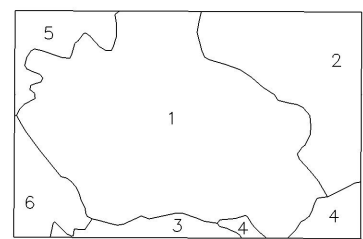

- 1 Arganda del Rey
- 2 Campo Real
- 3 Morata de Tajuna
- 4 Perales de Tajuna
- 5 Rivas-Vaciamadrid
- 6 San Martín de la Vega

RED PROPUESTA 2016

- EJES PRINCIPALES
- ENLACES
- TRAZADOS CONSTRUÍDOS
- TRAZADOS EN CONSTRUCCIÓN/PROYECTO
- ANILLO CICLISTA (Ayto. de Madrid)



Plan CIMA



CONSEJERÍA DE MEDIO AMBIENTE Y ORDENACIÓN DEL TERRITORIO
Comunidad de Madrid

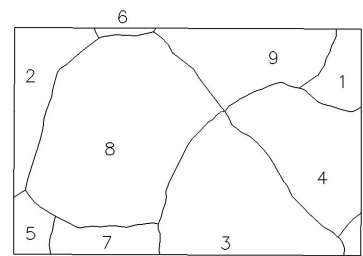

- 1 Ambite
- 2 Campo Real
- 3 Carabaña
- 4 Orusco
- 5 Perales de Tajuña
- 6 Pozuelo del Rey
- 7 Tiernes
- 8 Valdelecha
- 9 Villar del Olmo

RED PROPUESTA 2016

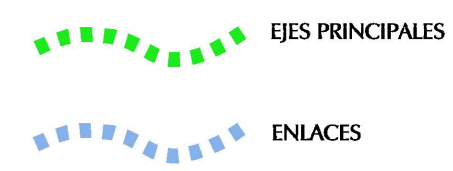

TRAZADOS CONSTRUIDOS

TRAZADOS EN CONSTRUCCIÓN/PROYECTO

ANILLO CICLISTA (Ayto. de Madrid)

I.P.O SUPERPOSICIÓN DE LA RED BÁSICA AL CATASTRO

(Enero de 2008)

E: 1:25.000
Formación Área de Cartografía Regional
C/ Maudes 17 28003 Madrid

583-II

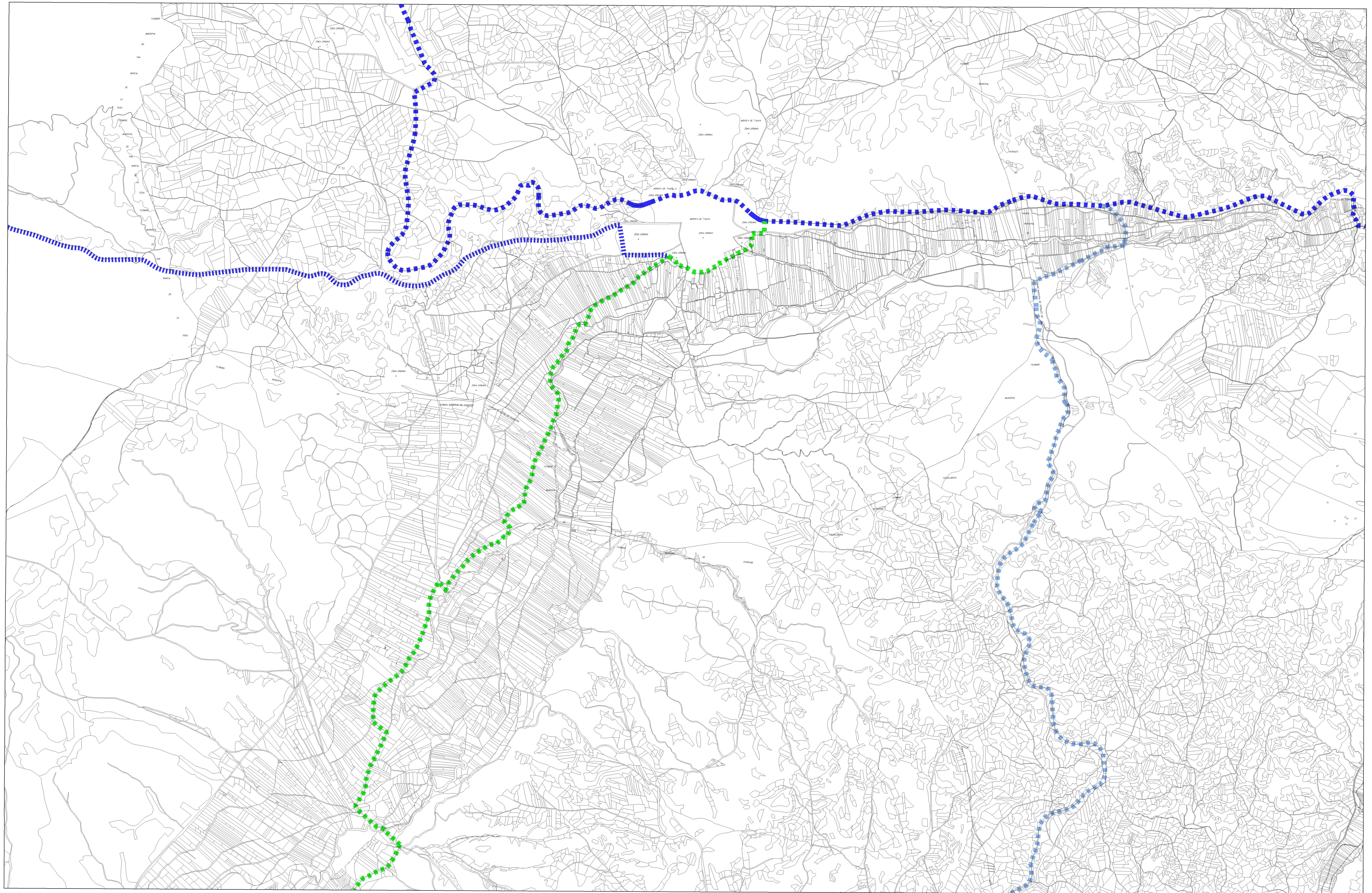



Plan CIMA



el paseonosune

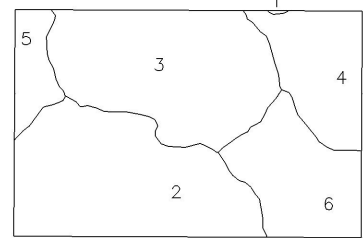

- 1 Arganda del Rey
- 2 Chinchón
- 3 Morato de Tajuña
- 4 Perales de Tajuña
- 5 San Martín de la Vega
- 6 Valdeloana

RED PROPUESTA 2016

- EJES PRINCIPALES
- ENLACES

- TRAZADOS CONSTRUIDOS
- TRAZADOS EN CONSTRUCCIÓN/PROYECTO

I.P.O SUPERPOSICIÓN DE LA RED BÁSICA AL CATASTRO

(Enero de 2008)

- ANILLO CICLISTA (Ayto. de Madrid)

E: 1:25.000

Formación Área de Cartografía Regional,
C/ Maudes 17 28003 Madrid

583-III

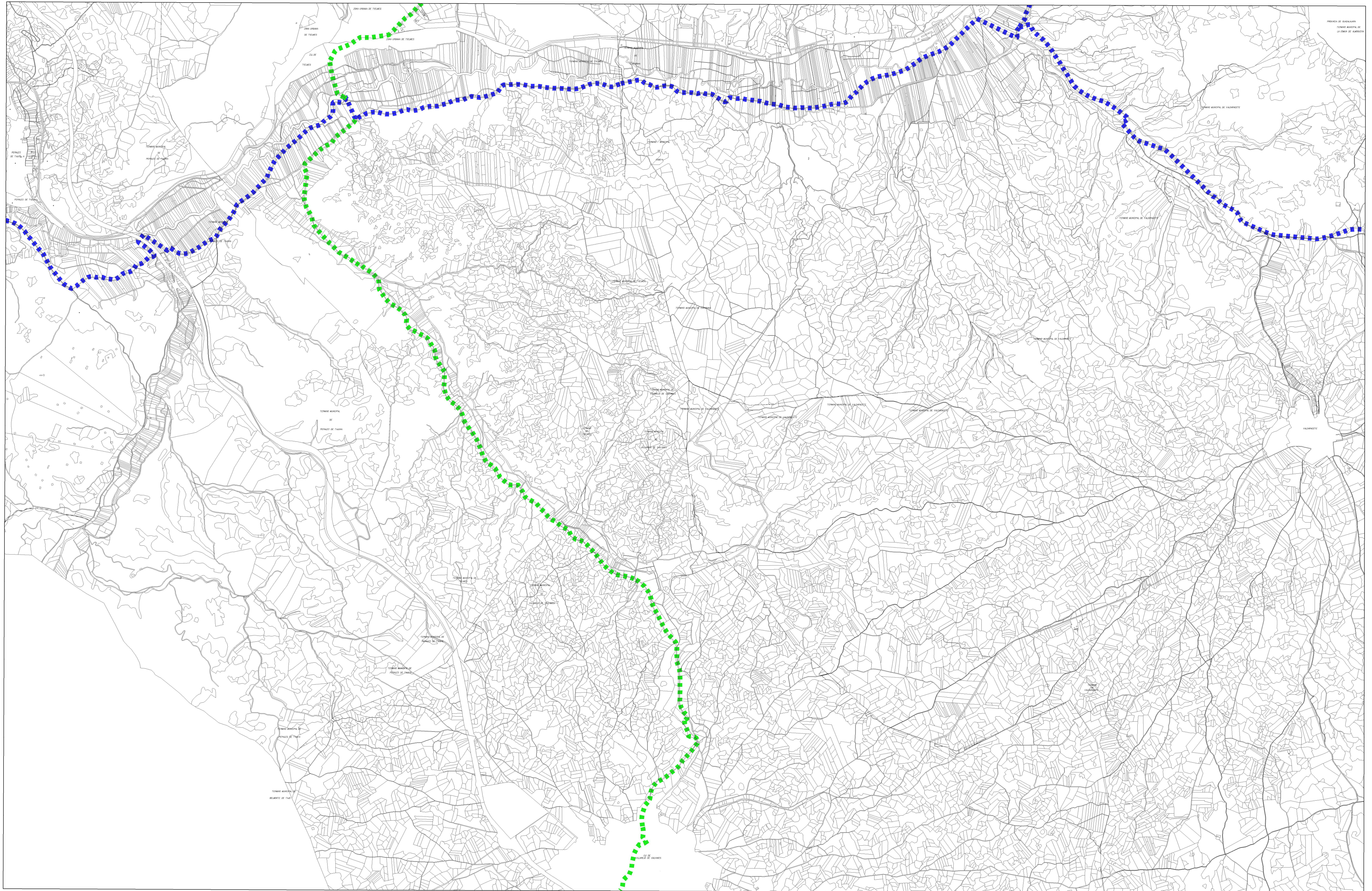



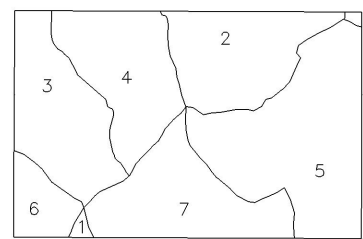

Plan CIMA



- 1 Belmonte de Tajo
- 2 Carabaha
- 3 Perales de Tajuña
- 4 Tiernes
- 5 Valdaracete
- 6 Valdeleguna
- 7 Villarejo de Salvanés

RED PROPUESTA 2016

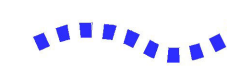
-  EJES PRINCIPALES
-  ENLACES

-  TRAZADOS CONSTRUIDOS
-  TRAZADOS EN CONSTRUCCIÓN/PROYECTO

 ANILLO CICLISTA (Ayto. de Madrid)

I.P.0 SUPERPOSICIÓN DE LA RED BÁSICA AL CATASTRO

(Enero de 2008)

E: 1:25.000
 Formación Área de Cartografía Regional
 C/ Maudes 17 28003 Madrid