

Plan CIMA

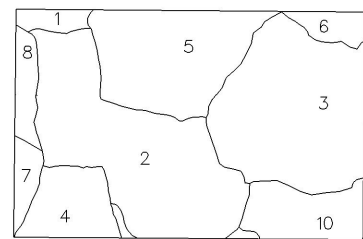

- 1 Alcorcón
- 2 Fuenlabrada
- 3 Getafe
- 4 Humones
- 5 Leganés
- 6 Madrid
- 7 Moraleja
- 8 Móstoles
- 9 Parla
- 10 Pinto

RED PROPUESTA 2016

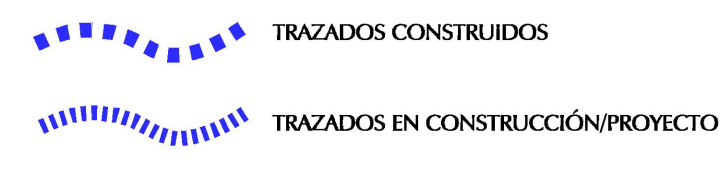
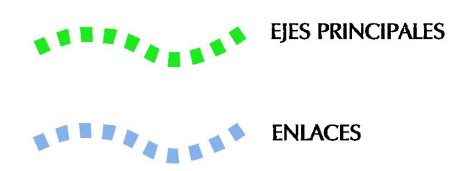

I.P.O SUPERPOSICIÓN DE LA RED BÁSICA AL CATASTRO

(Enero de 2008)

E: 1:25.000
 Formación Área de Cartografía Regional
 C/ Maudes 17 28003 Madrid

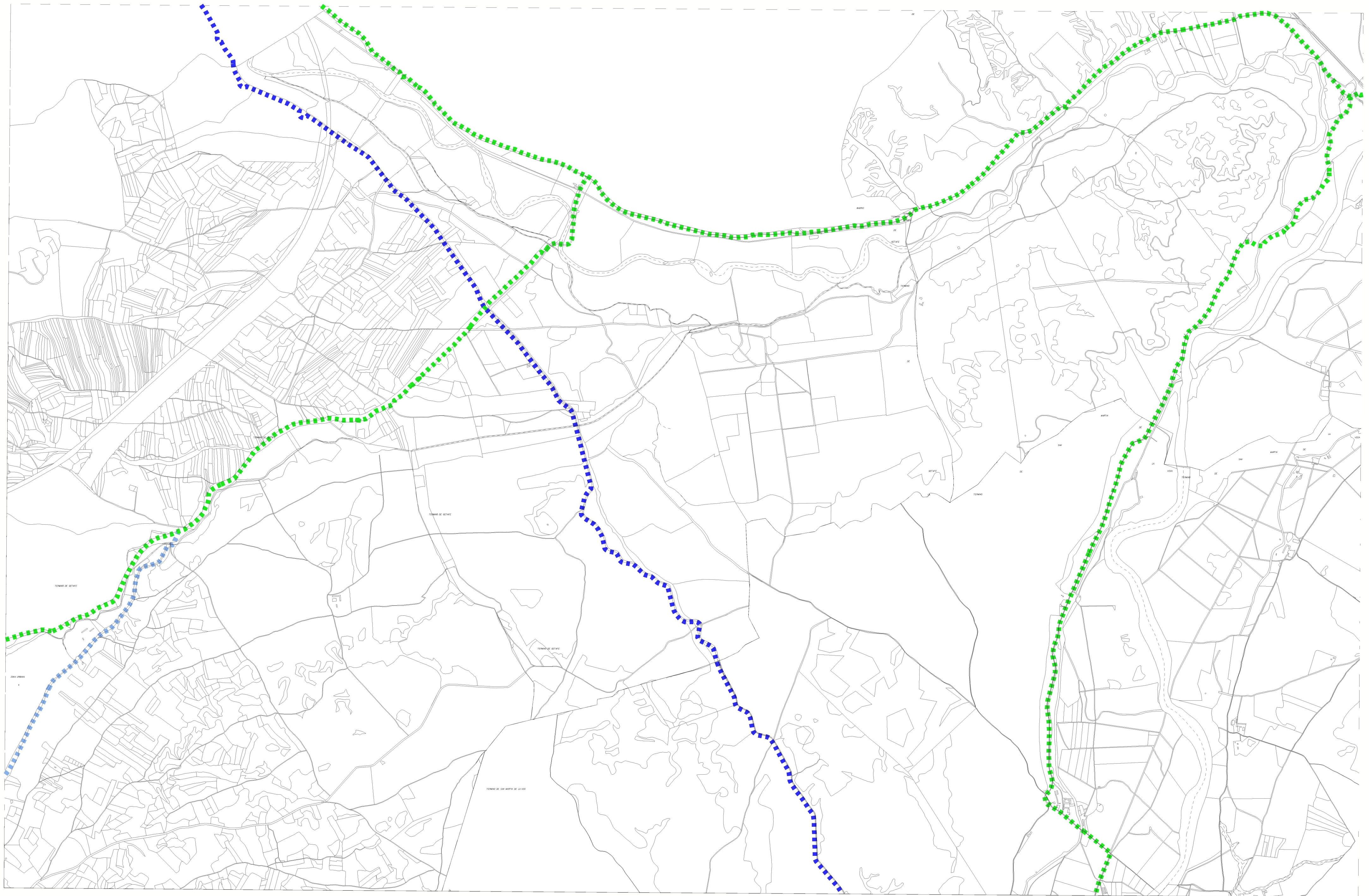



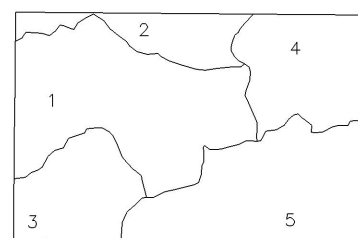

Plan CIMA



- 1 Getafe
- 2 Madrid
- 3 Pinto
- 4 Rivas-Vaciamadrid
- 5 S. Martín de la Vega

RED PROPUESTA 2016

-  EJES PRINCIPALES
-  ENLACES

-  TRAZADOS CONSTRUIDOS
-  TRAZADOS EN CONSTRUCCIÓN/PROYECTO

I.P.O SUPERPOSICIÓN DE LA RED BÁSICA AL CATASTRO

ANILLO CICLISTA (Ayto. de Madrid)

E: 1:25.000
 Formación Área de Cartografía Regional
 C/ Maudes 17 28003 Madrid

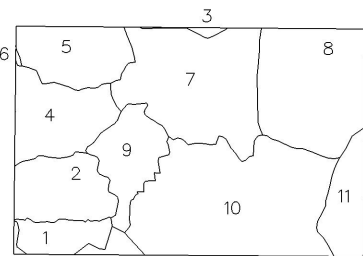
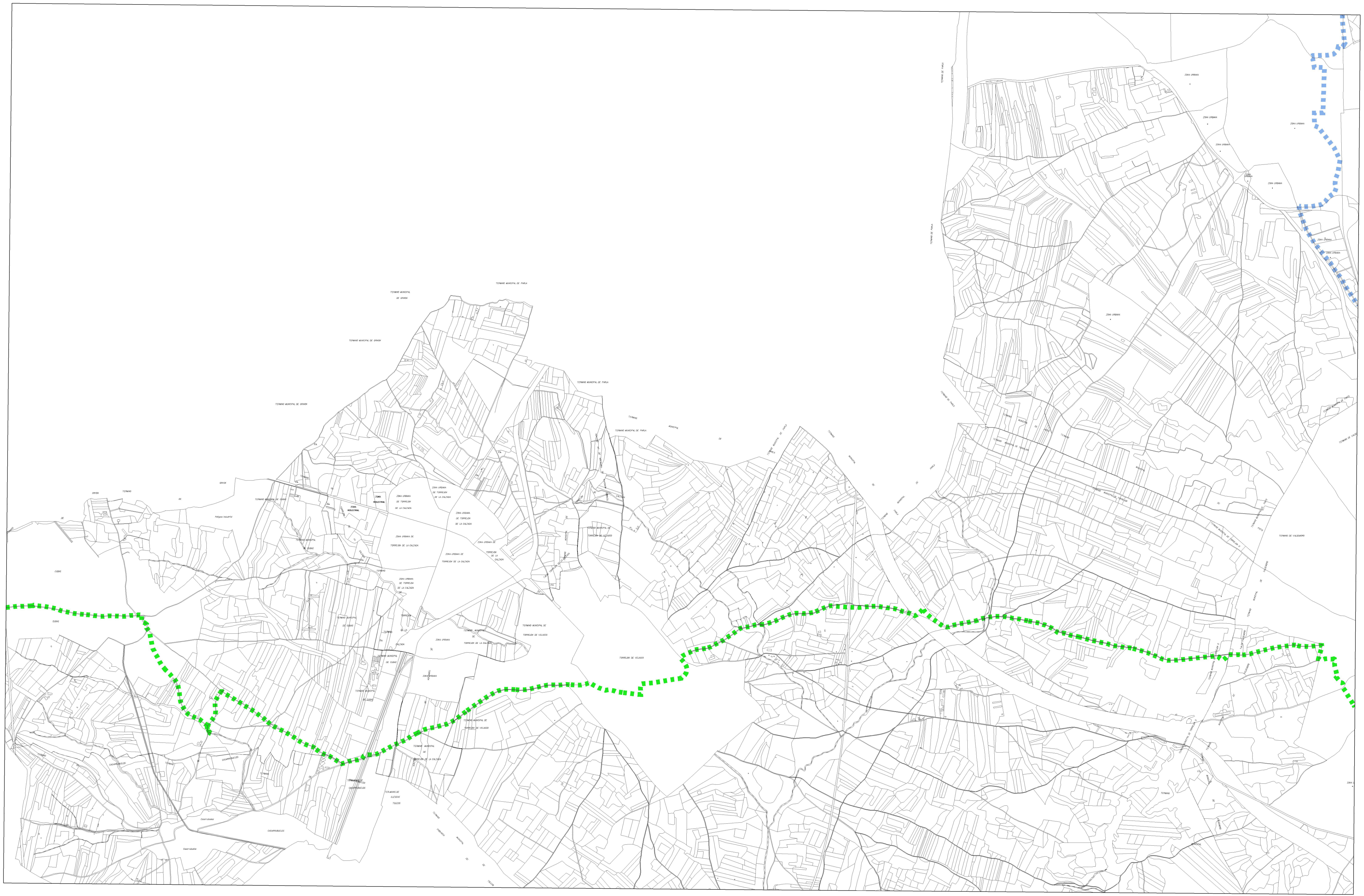

- 1 Casarrubuelos
- 2 Cubas
- 3 Fuenlabrada
- 4 Griñón
- 5 Humanes
- 6 Moraleja
- 7 Parla
- 8 Pinto
- 9 Torrejón de la Calzada
- 10 Torrejón de Velasco
- 11 Valdemoro

RED PROPUESTA 2016

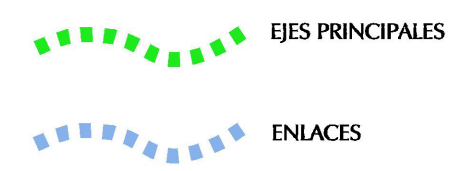

I.P.0 SUPERPOSICIÓN DE LA RED BÁSICA AL CATASTRO

(Enero de 2008)

E: 1:25.000
 Formación Área de Cartografía Regional
 C/ Maudes 17 28003 Madrid

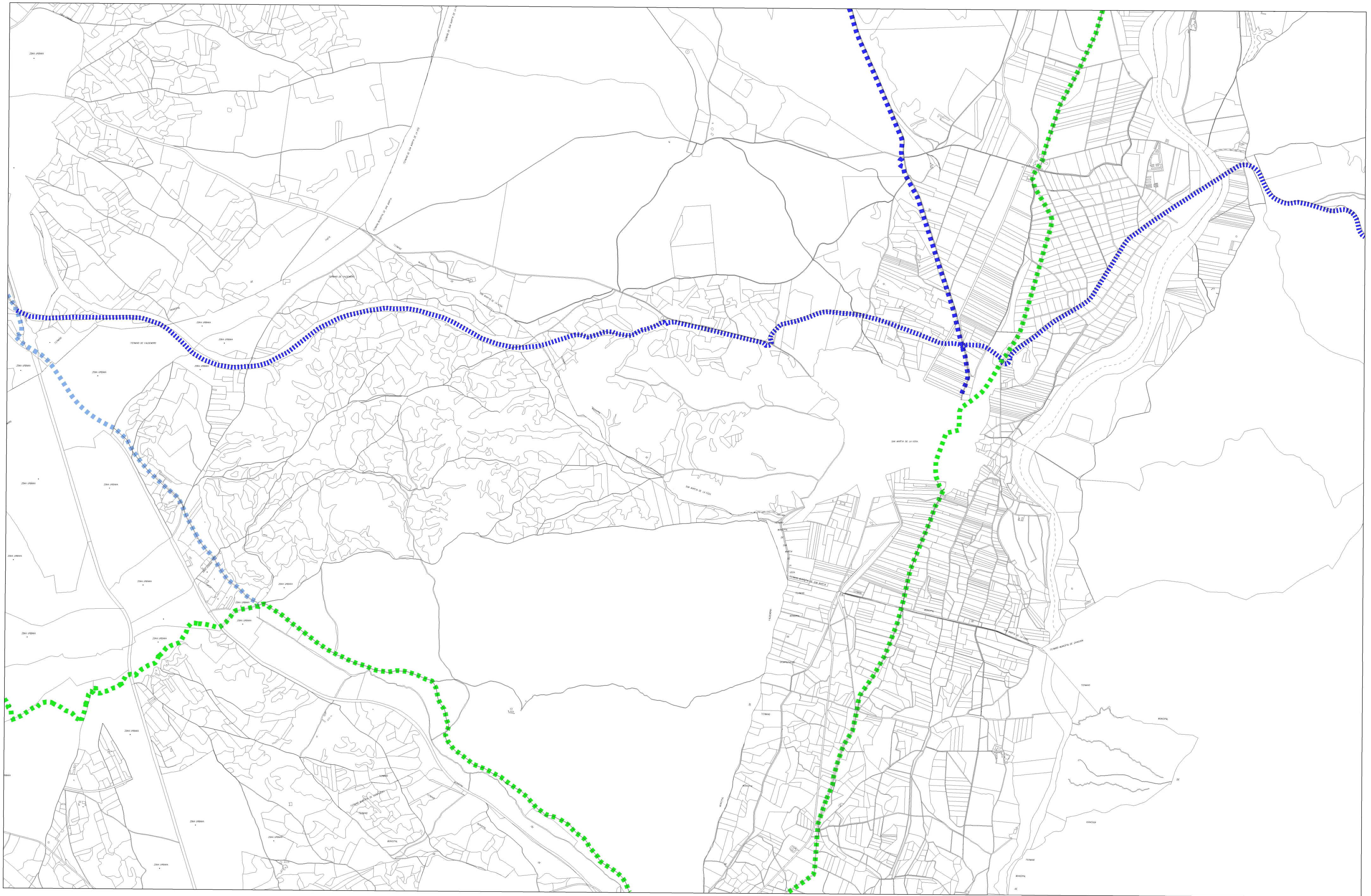

582-III

583-III

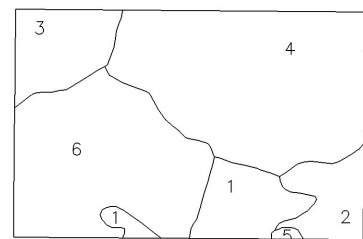

- 1 Ciempozuelos
- 2 Chinchón
- 3 Pinto
- 4 S. Martín de la Vega
- 5 Titulcia
- 6 Valdemoro

RED PROPUESTA 2016

- EJES PRINCIPALES
- ENLACES

- TRAZADOS CONSTRUIDOS
- TRAZADOS EN CONSTRUCCIÓN/PROYECTO

I.P.O SUPERPOSICIÓN DE LA RED BÁSICA AL CATASTRO

(Enero de 2008)

- ANILLO CICLISTA (Ayto. de Madrid)

E: 1:25.000
 Formación Área de Cartografía Regional
 C/ Maudes 17 28003 Madrid