

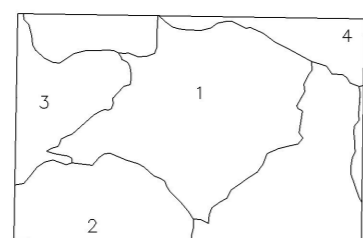

Consejería Regional de Medio Ambiente y Ordenación del Territorio  
**Comunidad de Madrid**

### Plan CIMA



- 1 Codoloso de los Vidrios
- 2 Cenicientos
- 3 Rozas de Puerto Real
- 4 San Martín de Valdeiglesias
- 5 Villa del Prado

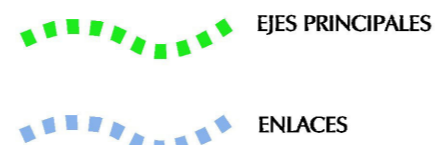

#### RED PROPUESTA 2016

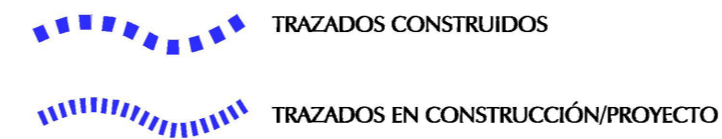

#### I.P.O SUPERPOSICIÓN DE LA RED BÁSICA AL CATASTRO

(Enero de 2008)



E: 1:25.000  
 Formación Área de Cartografía Regional  
 C/ Maudes 17 28003 Madrid

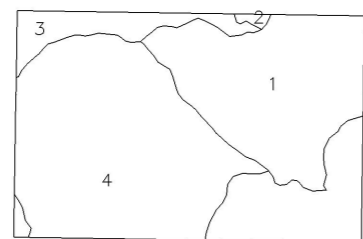
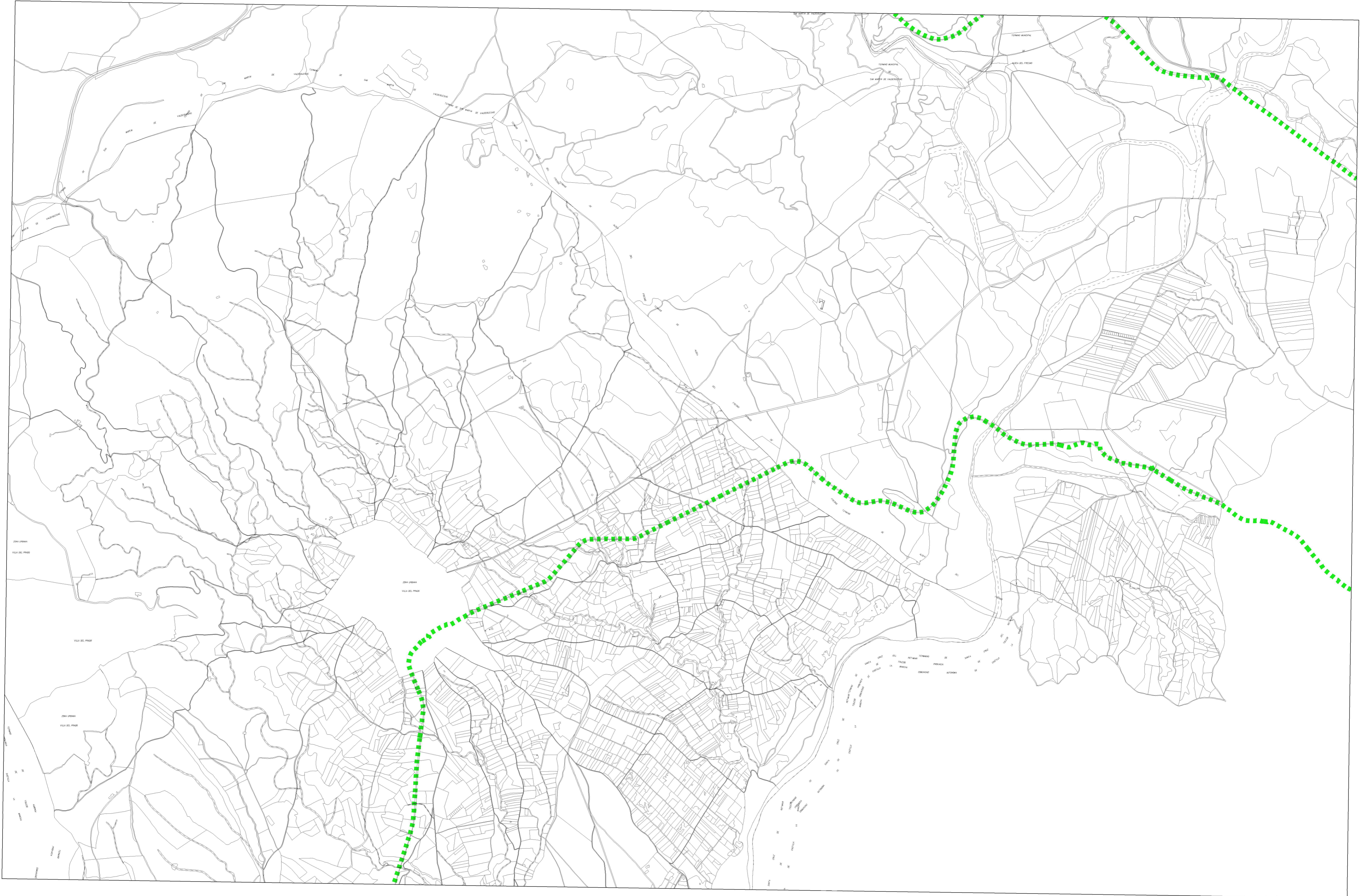

- 1 Aldea del Fresno
- 2 Navas del Rey
- 3 San Martín de Valdeiglesias
- 4 Villa del Prado

RED PROPUESTA 2016

EJES PRINCIPALES

ENLACES

TRAZADOS CONSTRUIDOS

TRAZADOS EN CONSTRUCCIÓN/PROYECTO

ANILLO CICLISTA (Ayto. de Madrid)

I.P.O SUPERPOSICIÓN DE LA RED BÁSICA AL CATASTRO

(Enero de 2008)

E: 1:25.000

Formación Área de Cartografía Regional  
C/ Maudes 17 28003 Madrid



580-III

581-III

I.P.O SUPERPOSICIÓN DE LA RED BÁSICA AL CATASTRO  
 (Enero de 2008)

**EM**  
 La Suma de Todos

Plan CIMA

CONSEJERÍA DE MEDIO AMBIENTE Y ORDENACIÓN DEL TERRITORIO  
 Comunidad de Madrid

el paseonosune

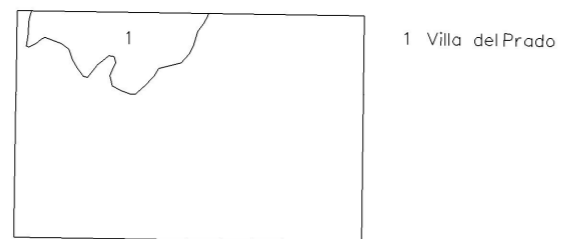

RED PROPUESTA 2016

- EJES PRINCIPALES
- ENLACES
- TRAZADOS CONSTRUÍDOS
- TRAZADOS EN CONSTRUCCIÓN/PROYECTO

ANILLO CICLISTA (Ayto. de Madrid)

E: 1:25.000

Formación Área de Cartografía Regional.  
 C/ Maudes 17 28003 Madrid

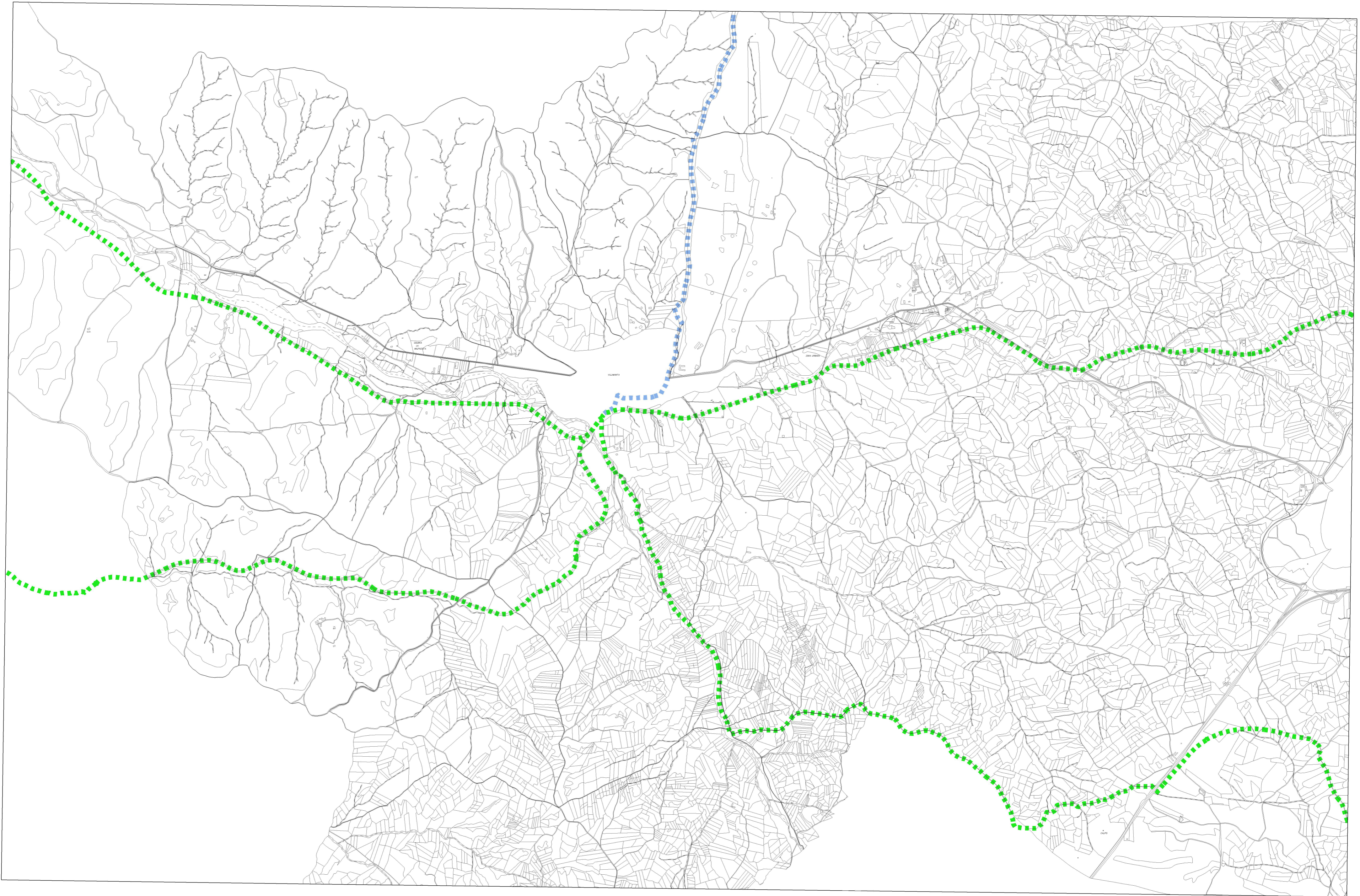

580-II

581-II

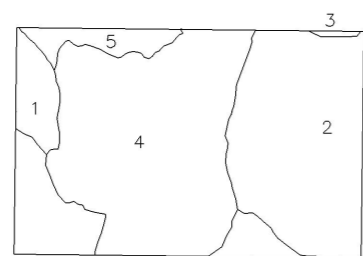



- 1 Aldea del Fresno
- 2 Navacerrada
- 3 Sevilla la Nueva
- 4 Villamanta
- 5 Villamantilla

RED PROPUESTA 2016

 EJES PRINCIPALES

 ENLACES

 TRAZADOS CONSTRUIDOS

 TRAZADOS EN CONSTRUCCIÓN/PROYECTO

 ANILLO CICLISTA (Ayto. de Madrid)

I.P.0 SUPERPOSICIÓN DE LA RED BÁSICA AL CATASTRO

(Enero de 2008)

E: 1:25.000

Formación Área de Cartografía Regional  
C/ Maudes 17 28003 Madrid

581-I



581-I

582-I



Plan CIMA  
  
 el paseon osune

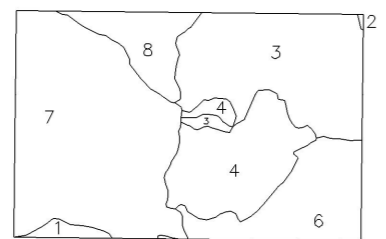

- 1 El Alamo
- 2 Alcorcón
- 3 Móstoles
- 4 Arroyomolinos
- 5 Gótyres
- 6 Moraleja
- 7 Navalcarnero
- 8 Villaviciosa de Odon

RED PROPUESTA 2016

- EJES PRINCIPALES
- ENLACES
- TRAZADOS CONSTRUÍDOS
- TRAZADOS EN CONSTRUCCIÓN/PROYECTO

I.P.0 SUPERPOSICIÓN DE LA RED BÁSICA AL CATASTRO

(Enero de 2008)

ANILLO CICLISTA (Ayto. de Madrid)

E: 1:25.000  
 Formación Área de Cartografía Regional  
 C/ Maudes 17 28003 Madrid

581-II



581-III

582-III

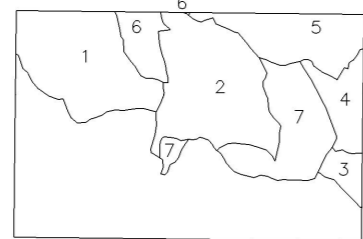

- 1 El Alamo
- 2 Batres
- 3 Cubas
- 4 Griñón
- 5 Moraleja
- 6 Navalcarnero
- 7 Serranillos del Valle

RED PROPUESTA 2016

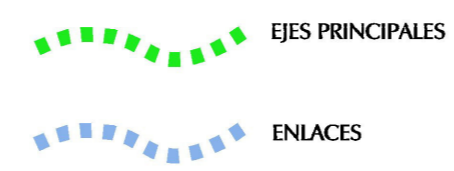

I.P.0 SUPERPOSICIÓN DE LA RED BÁSICA AL CATASTRO



E: 1:25.000  
 Formación Área de Cartografía Regional  
 C/ Maudes 17 28003 Madrid

(Enero de 2008)