

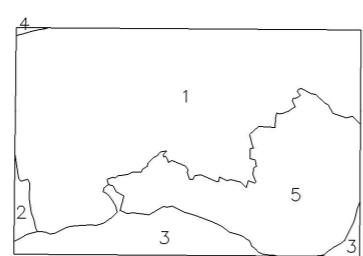



533-II

534-II



- 1 Colmenar Viejo
- 2 Hoyo de Manzanares
- 3 Madrid
- 4 Manzanares
- 5 Tres Cantos

**RED PROPUESTA 2016**

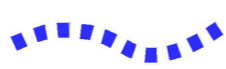
-  EJES PRINCIPALES
-  ENLACES
-  TRAZADOS CONSTRUIDOS
-  TRAZADOS EN CONSTRUCCIÓN/PROYECTO

**I.P.O SUPERPOSICIÓN DE LA RED BÁSICA AL CATASTRO**

 ANILLO CICLISTA (Ayto. de Madrid)

E: 1:25.000  
 Formación Área de Cartografía Regional  
 C/ Maudes 17 28003 Madrid





534-I

535-I



Plan CIMA

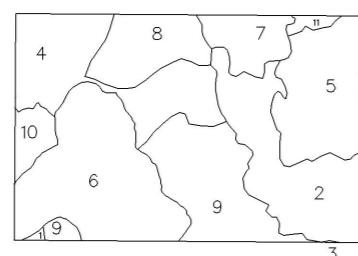

- 1 Acobendas
- 2 Algete
- 3 Colmenar
- 4 Colmenar Viejo
- 5 Fuente el Saz de Jarama
- 6 Madrid
- 7 El Molar
- 8 San Agustín de Guadalix
- 9 San Sebastián de los Reyes
- 10 Tres Cantos
- 11 Valdetorres de Jarama

RED PROPUESTA 2016

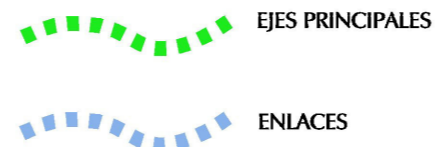

I.P.O SUPERPOSICIÓN DE LA RED BÁSICA AL CATASTRO

(Enero de 2008)



E: 1:25.000  
 Formación Área de Cartografía Regional  
 C/ Maudes 17 28003 Madrid

534-II





533-IV

534-IV

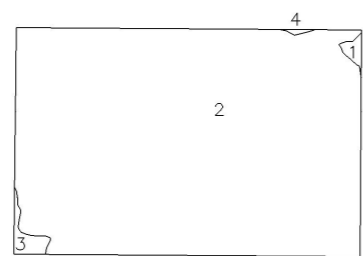

- 1 Alcobendas
- 2 Madrid
- 3 Las Rozas de Madrid
- 4 Tres Cantos

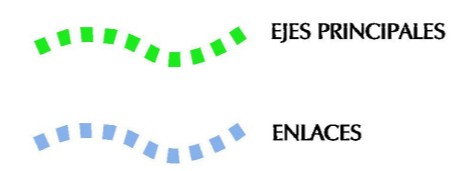

RED PROPUESTA 2016

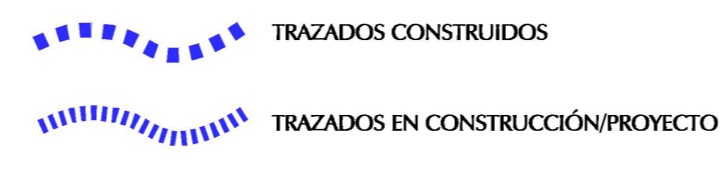

I.P.O SUPERPOSICIÓN DE LA RED BÁSICA AL CATASTRO

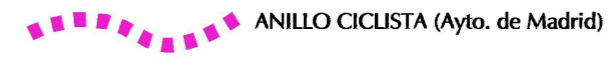

E: 1:25.000  
 Formación Área de Cartografía Regional  
 C/ Maudes 17 28003 Madrid



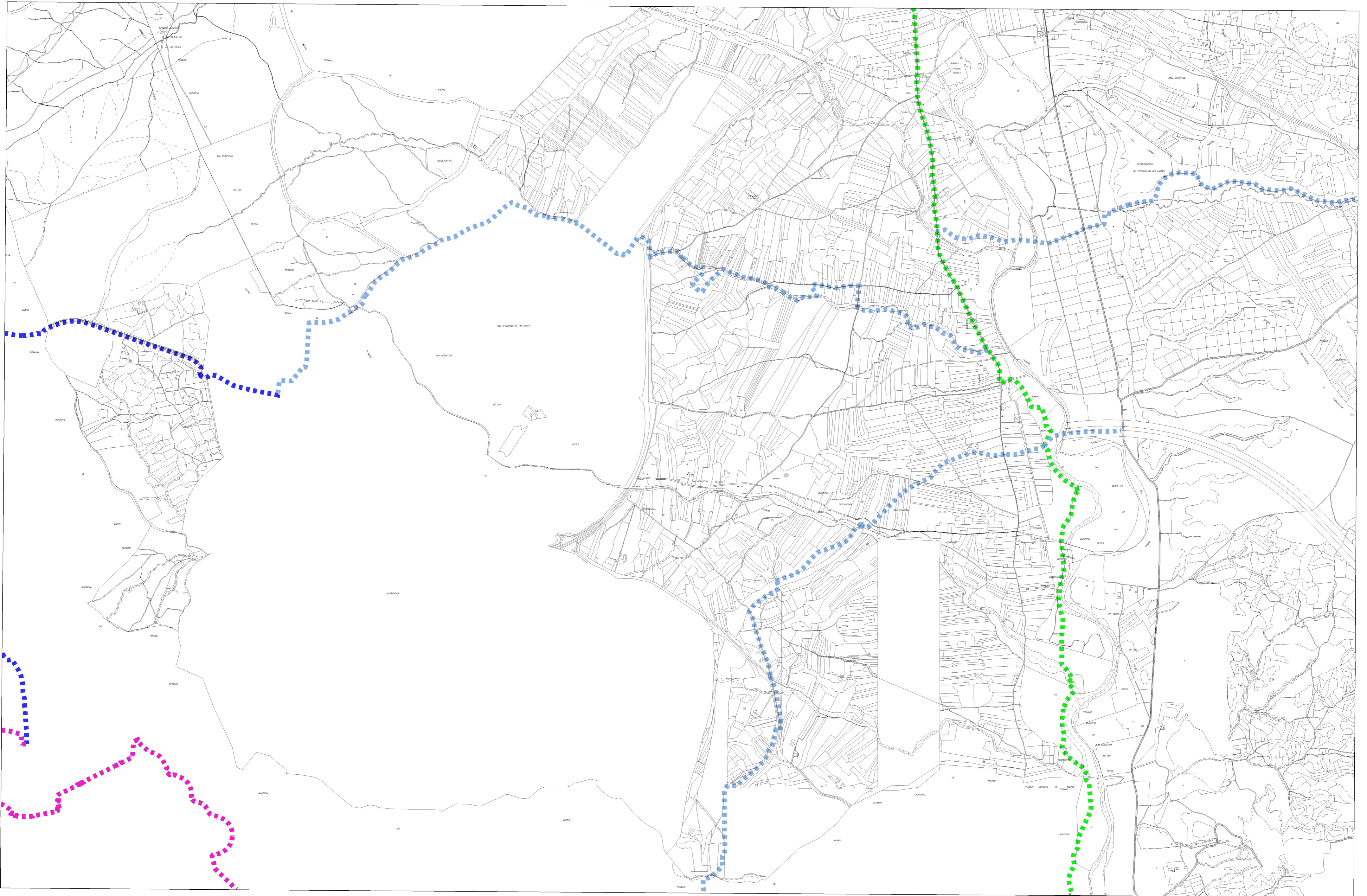

Plan CIMA



el paseonosune

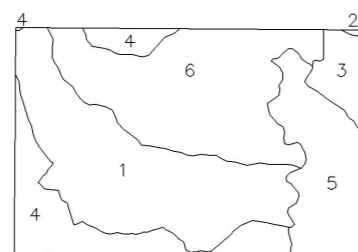

- 1 Alcobendas
- 2 Algete
- 3 Cobeña
- 4 Madrid
- 5 Paracuellos de Jarama
- 6 San Sebastián de los Reyes

RED PROPUESTA 2016

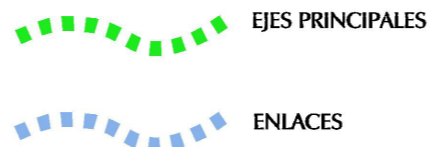

ENLACES

TRAZADOS CONSTRUIDOS

TRAZADOS EN CONSTRUCCIÓN/PROYECTO

ANILLO CICLISTA (Ayto. de Madrid)

I.P.O SUPERPOSICIÓN DE LA RED BÁSICA AL CATASTRO

(Enero de 2008)

E: 1:25.000  
 Formación Área de Cartografía Regional  
 C/ Maudes 17 28003 Madrid



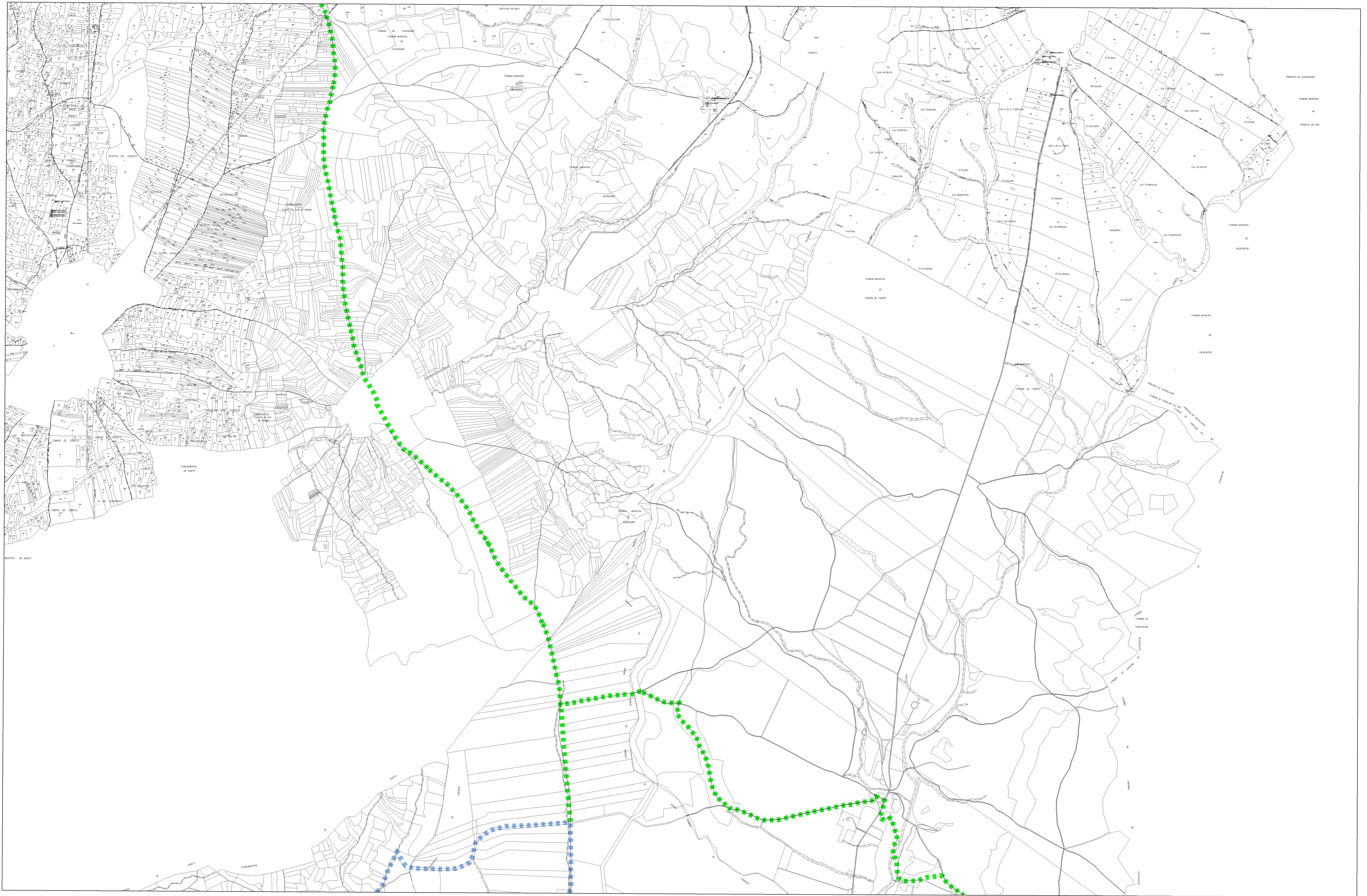

534-II

535-II

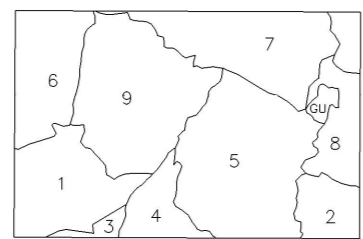

- 1 Algete
- 2 Camarma de Esteruelas
- 3 Coboña
- 4 Daganzo de Arriba
- 5 Fresno de Torote
- 6 Fuente el Saz de Jarama
- 7 Ribatejada
- 8 Valdeavero
- 9 Valdeolmos
- GU Guadalajara

RED PROPUESTA 2016

EJES PRINCIPALES

ENLACES

TRAZADOS CONSTRUÍDOS

TRAZADOS EN CONSTRUCCIÓN/PROYECTO

ANILLO CICLISTA (Ayto. de Madrid)

I.P.0 SUPERPOSICIÓN DE LA RED BÁSICA AL CATASTRO

(Enero de 2008)



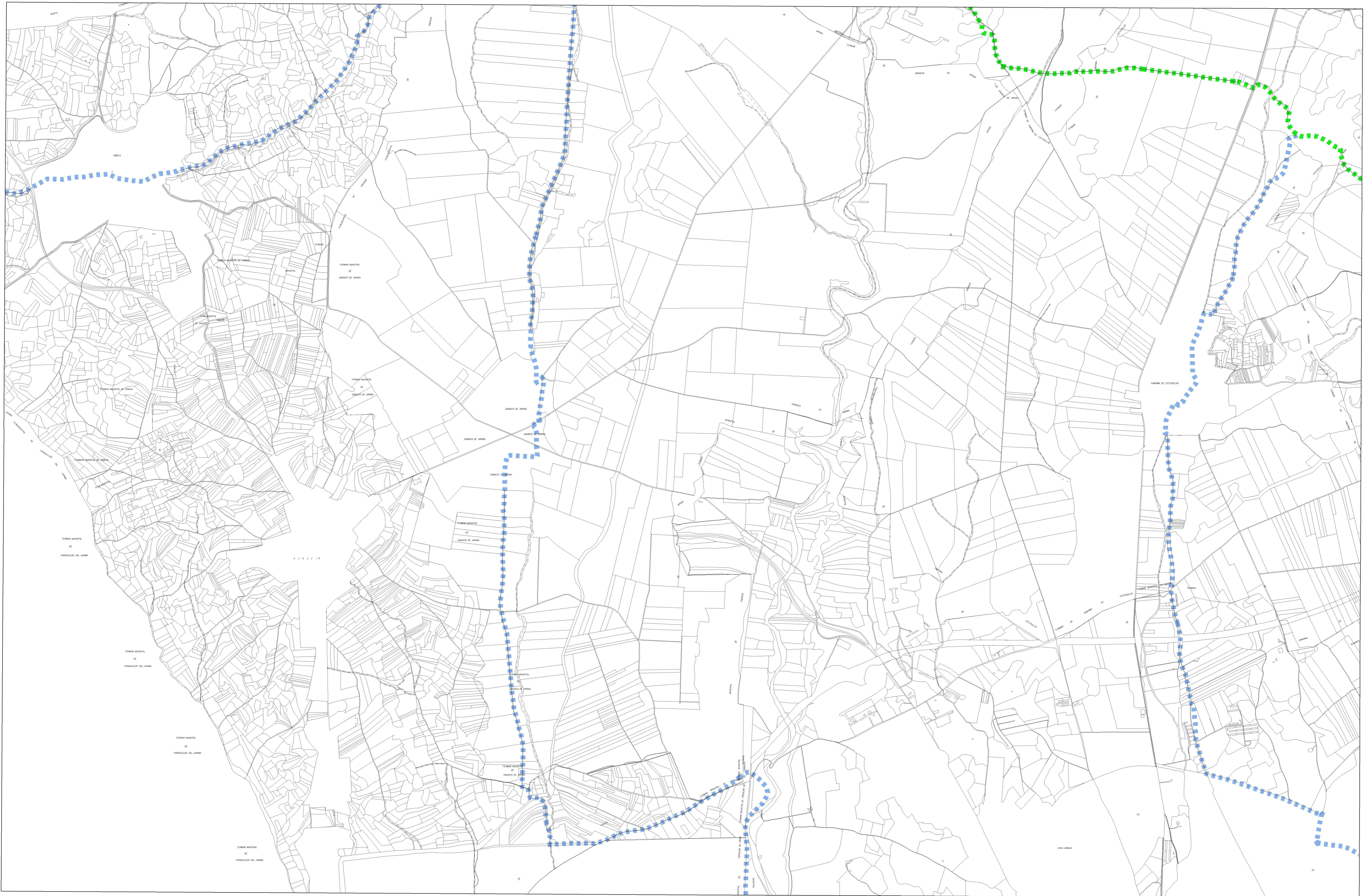

534-IV

535-IV

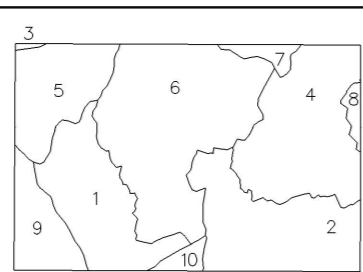

- 1 Ajalvir
- 2 Alcalá de Henares
- 3 Algete
- 4 Camarero de Esteruelos
- 5 Cobeña
- 6 Daganzo de Arriba
- 7 Fresno de Torote
- 8 Meco
- 9 Paracuellos de Jarama
- 10 Torrejón de Ardoz

RED PROPUESTA 2016

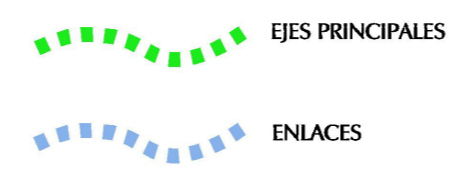

I.P.O SUPERPOSICIÓN DE LA RED BÁSICA AL CATASTRO

(Enero de 2008)

E: 1:25.000  
 Formación Área de Cartografía Regional  
 C/ Maudes 17 28003 Madrid

535-III



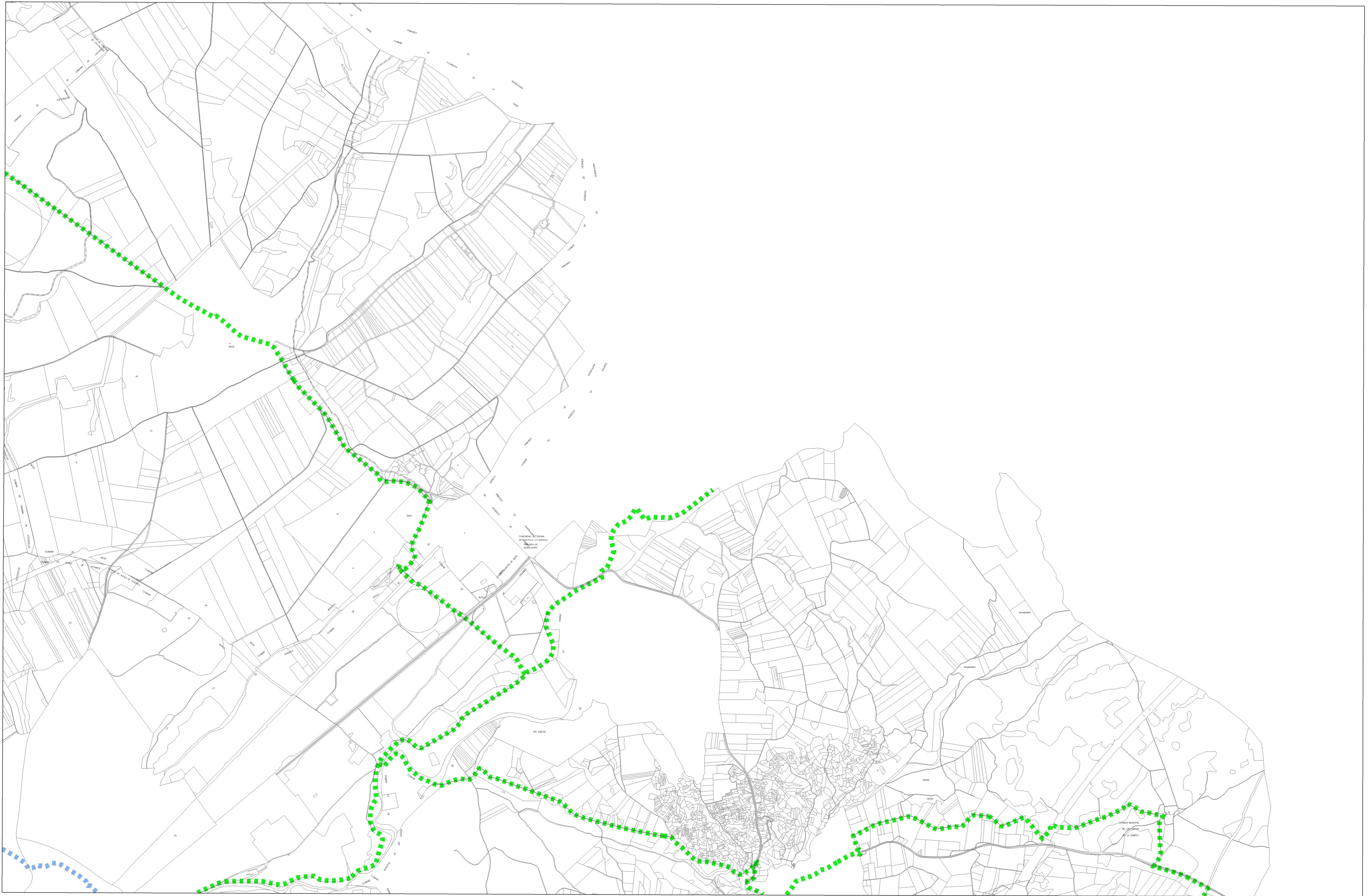

535-III

536-III

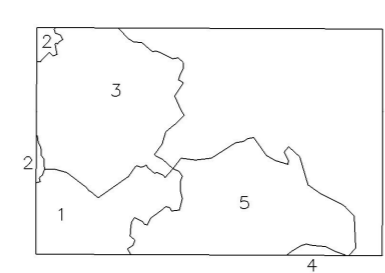

- 1 Alcalá de Henares
- 2 Camarma de Esteruelas
- 3 Meco
- 4 Santorcaz
- 5 Los Santos de la Humosa

**RED PROPUESTA 2016**

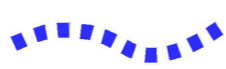
-  EJES PRINCIPALES
-  ENLACES
-  TRAZADOS CONSTRUIDOS
-  TRAZADOS EN CONSTRUCCIÓN/PROYECTO

**I.P.O SUPERPOSICIÓN DE LA RED BÁSICA AL CATASTRO**  
(Enero de 2008)

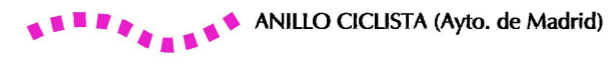

E: 1:25.000  
Formación Área de Cartografía Regional  
C/ Maudes 17 28003 Madrid