

Supervisión de Obra	NOMBRE DEL SERVICIO: Asistencia Técnica para la ejecución de las obras de construcción de "Ampliación de la línea 11 del Metro de Madrid, tramo: Plaza Elíptica-Conde Casal"	TIPO DE INFORME:	REV. Nº 0 Fecha: Julio /23
		PUNTUAL 	

ANEXO 4: RESUMEN INVENTARIO DE ARBOLADO.

Inventario arbolado FICHAS ARBOLADO (CONTINUACION)

Id 102
Fecha 3/9/2023 1:45:49 PM
Localización Paseo de Yeserias
Especie Sambucus sp.
Coord Y 4472078,6809999999
Coord X 440059,48700000002

Perímetro 71
Altura 4
Implantación jardin
Inclinación 45°-90°
Descalce raíces no
Heridas tronco o ramas si
Densidad foliar >50%
Enfermedades no
Plagas no
Estado general regular



Id	104
Fecha	3/9/2023 1:58:50 PM
Localización	Paseo de Yeserías
Especie	Pinus pinea
Coord Y	4472076,7599999998
Coord X	440071,087

Perímetro	160
Altura	12
Implantación	jardin
Inclinación	90°
Descalce raíces	no
Heridas tronco o ramas	no
Densidad foliar	>50%
Enfermedades	no
Plagas	no
Estado general	bueno



Id 106
Fecha 3/9/2023 1:57:39 PM
Localización Paseo de Yeserías
Especie Pinus pinea
Coord Y 4472072,4519999996
Coord X 440075,72499999998

Perímetro 57
Altura 4
Implantación jardín
Inclinación 90°
Descalce raíces no
Heridas tronco o ramas no
Densidad foliar >50%
Enfermedades no
Plagas no
Estado general bueno



Id	107
Fecha	3/9/2023 1:55:11 PM
Localización	Paseo de Yeserías
Especie	Pinus pinea
Coord Y	4472071,4620000003
Coord X	440079,65399999998

Perímetro	116
Altura	12
Implantación	jardin
Inclinación	45°-90°
Descalce raíces	no
Heridas tronco o ramas	no
Densidad foliar	>50%
Enfermedades	no
Plagas	no
Estado general	bueno



Id 108
Fecha 3/9/2023 1:56:43 PM
Localización Paseo de Yeserías
Especie Pinus pinea
Coord Y 4472077,6349999998
Coord X 440080,755

Perímetro 144
Altura 13
Implantación jardín
Inclinación 45°-90°
Descalce raíces no
Heridas tronco o ramas no
Densidad foliar >50%
Enfermedades no
Plagas no
Estado general bueno



Id	109
Fecha	3/9/2023 1:54:00 PM
Localización	Paseo de Yeserías
Especie	Pinus pinea
Coord Y	4472071,2230000002
Coord X	440083,84499999997

Perímetro	132
Altura	13
Implantación	jardin
Inclinación	45°-90°
Descalce raíces	no
Heridas tronco o ramas	no
Densidad foliar	>50%
Enfermedades	no
Plagas	no
Estado general	bueno



Id	110
Fecha	3/9/2023 1:52:44 PM
Localización	Paseo de Yeserias
Especie	Pinus pinea
Coord Y	4472073,8250000002
Coord X	440085,993000000002

Perímetro	146
Altura	13
Implantación	jardin
Inclinación	45°-90°
Descalce raíces	no
Heridas tronco o ramas	no
Densidad foliar	>50%
Enfermedades	no
Plagas	no
Estado general	bueno



Id	111
Fecha	3/9/2023 1:51:38 PM
Localización	Paseo de Yeserias
Especie	Pinus pinea
Coord Y	4472075,80999999996
Coord X	440089,028999999998

Perímetro	145
Altura	13
Implantación	jardin
Inclinación	45°-90°
Descalce raíces	no
Heridas tronco o ramas	no
Densidad foliar	>50%
Enfermedades	no
Plagas	no
Estado general	bueno



Id	112
Fecha	3/9/2023 1:50:39 PM
Localización	Paseo de Yeserias
Especie	Pinus pinea
Coord Y	4472068,9170000004
Coord X	440088,898999999998

Perímetro	50
Altura	4
Implantación	jardin
Inclinación	90°
Descalce raíces	no
Heridas tronco o ramas	no
Densidad foliar	>50%
Enfermedades	no
Plagas	no
Estado general	bueno



Id 113
Fecha 3/9/2023 1:48:46 PM
Localización Paseo de Yeserías
Especie Pinus pinea
Coord Y 4472067,9960000003
Coord X 440094,75199999998

Perímetro 65
Altura 4
Implantación jardín
Inclinación 45°-90°
Descalce raíces si
Heridas tronco o ramas no
Densidad foliar >50%
Enfermedades no
Plagas no
Estado general bueno



Id	114
Fecha	3/9/2023 1:49:41 PM
Localización	Paseo de Yeserías
Especie	Pinus pinea
Coord Y	4472072,2199999997
Coord X	440095,62699999998

Perímetro	60
Altura	4
Implantación	jardin
Inclinación	90°
Descalce raíces	no
Heridas tronco o ramas	no
Densidad foliar	>50%
Enfermedades	no
Plagas	no
Estado general	bueno



Id 115
Fecha 3/7/2023 5:00:27 PM
Localización Paseo de Yeserias
Especie Acer sp
Coord Y 4472038,9479999999
Coord X 440102,15899999999

Perímetro 43
Altura 4
Implantación jardin
Inclinación 90°
Descalce raíces no
Heridas tronco o ramas si
Densidad foliar >50%
Enfermedades no
Plagas no
Estado general bueno



Id 116
Fecha 3/7/2023 5:02:30 PM
Localización Paseo de Yeserías
Especie *Fraxinus angustifolia*
Coord Y 4472036,30300000003
Coord X 440102,063000000002

Perímetro 46
Altura 4
Implantación jardín
Inclinación 90°
Descalce raíces no
Heridas tronco o ramas no
Densidad foliar >50%
Enfermedades no
Plagas no
Estado general bueno



Id 117
Fecha 3/10/2023 12:19:45 PM
Localización Paseo de Yeserías
Especie *Fraxinus angustifolia*
Coord Y 4472030,7489999998
Coord X 440102,717

Perímetro 40
Altura 4
Implantación jardín
Inclinación 90°
Descalce raíces no
Heridas tronco o ramas no
Densidad foliar >50%
Enfermedades no
Plagas no
Estado general bueno



Id 118
Fecha 3/7/2023 5:04:52 PM
Localización Paseo de Yeserías
Especie Fraxinus sp.
Coord Y 4472037,1699999999
Coord X 440104,9629999999

Perímetro 31
Altura 3
Implantación jardín
Inclinación 45°-90°
Descalce raíces no
Heridas tronco o ramas no
Densidad foliar >50%
Enfermedades no
Plagas no
Estado general bueno



Id 125
Fecha 3/10/2023 12:18:16 PM
Localización Paseo de Yeserias
Especie Aesculus hippocastanum
Coord Y 4472035,7829999998
Coord X 440112,03100000002

Perímetro 38
Altura 5
Implantación jardin
Inclinación 90°
Descalce raíces no
Heridas tronco o ramas si
Densidad foliar >50%
Enfermedades no
Plagas no
Estado general bueno



Id 126
Fecha 3/10/2023 12:18:47 PM
Localización Paseo de Yeserias
Especie Albizia julibrissin
Coord Y 4472035,4689999996
Coord X 440110,229999999998

Perímetro 24
Altura 2
Implantación jardin
Inclinación 90°
Descalce raíces no
Heridas tronco o ramas no
Densidad foliar >50%
Enfermedades no
Plagas no
Estado general bueno



Id	157
Fecha	3/10/2023 12:09:00 PM
Localización	Paseo de Yeserias
Especie	Liquidambar styraciflua
Coord Y	4472041,7050000001
Coord X	440109,526000000001

Perímetro	42
Altura	4
Implantación	jardin
Inclinación	90°
Descalce raíces	no
Heridas tronco o ramas	no
Densidad foliar	>50%
Enfermedades	no
Plagas	no
Estado general	bueno



Id	176
Fecha	3/7/2023 4:55:11 PM
Localización	Paseo de Yeserias
Especie	Pinus pinea
Coord Y	4472050,80300000003
Coord X	440114,201999999999

Perímetro	73
Altura	6
Implantación	jardin
Inclinación	90°
Descalce raíces	no
Heridas tronco o ramas	no
Densidad foliar	>50%
Enfermedades	no
Plagas	no
Estado general	bueno



Id	177
Fecha	3/7/2023 4:56:25 PM
Localización	Paseo de Yeserias
Especie	Pinus pinea
Coord Y	4472047,0750000002
Coord X	440111,84000000003

Perímetro	69
Altura	6
Implantación	jardin
Inclinación	90°
Descalce raíces	no
Heridas tronco o ramas	no
Densidad foliar	>50%
Enfermedades	no
Plagas	no
Estado general	bueno



Id 178
Fecha 3/7/2023 4:57:22 PM
Localización Paseo de Yeserías
Especie Pinus pinea
Coord Y 4472047,38900000004
Coord X 440116,577999999998

Perímetro 79
Altura 5
Implantación jardín
Inclinación 45°-90°
Descalce raíces no
Heridas tronco o ramas no
Densidad foliar >50%
Enfermedades no
Plagas no
Estado general bueno



Id	179
Fecha	3/7/2023 4:53:58 PM
Localización	Paseo de Yeserías
Especie	Pinus pinea
Coord Y	4472054,88300000004
Coord X	440115,583999999997

Perímetro	76
Altura	5
Implantación	jardin
Inclinación	90°
Descalce raíces	no
Heridas tronco o ramas	no
Densidad foliar	>50%
Enfermedades	no
Plagas	no
Estado general	bueno



Id 199
Fecha 3/10/2023 12:05:26 PM
Localización Paseo de Yaserias
Especie Pinus pinea
Coord Y 4472053,7929999996
Coord X 440119,95299999998

Perímetro 148
Altura 70
Implantación jardin
Inclinación 45°-90°
Descalce raíces no
Heridas tronco o ramas no
Densidad foliar >50%
Enfermedades no
Plagas no
Estado general bueno



Id	200
Fecha	3/10/2023 12:04:52 PM
Localización	Paseo de Yeserias
Especie	Pinus pinea
Coord Y	4472057,3219999997
Coord X	440120,82299999997

Perímetro	88
Altura	14
Implantación	jardin
Inclinación	45°-90°
Descalce raíces	no
Heridas tronco o ramas	no
Densidad foliar	>50%
Enfermedades	no
Plagas	no
Estado general	bueno



Id 201
Fecha 3/7/2023 4:44:56 PM
Localización Paseo de Yeserías
Especie Pinus pinea
Coord Y 4472069,0319999997
Coord X 440119,50300000003

Perímetro 185
Altura 15
Implantación jardín
Inclinación 90°
Descalce raíces no
Heridas tronco o ramas no
Densidad foliar >50%
Enfermedades no
Plagas no
Estado general bueno



Id	202
Fecha	3/7/2023 4:43:18 PM
Localización	Paseo de Yeserias
Especie	Pinus pinea
Coord Y	4472066,7649999997
Coord X	440113,66200000001

Perímetro	166
Altura	14
Implantación	jardin
Inclinación	45°-90°
Descalce raíces	no
Heridas tronco o ramas	no
Densidad foliar	>50%
Enfermedades	no
Plagas	no
Estado general	bueno



Id	1961
Fecha	3/9/2023 1:41:47 PM
Localización	Madrid Río
Especie	Pinus pinea
Coord Y	4472090,4859999996
Coord X	440010,92300000001

Perímetro	83
Altura	8
Implantación	parterre
Inclinación	90°
Descalce raíces	no
Heridas tronco o ramas	no
Densidad foliar	>50%
Enfermedades	no
Plagas	no
Estado general	bueno



Id	4461
Fecha	3/9/2023 3:55:44 PM
Localización	Madrid Río
Especie	Platanus hispanica
Coord Y	4472112,1320000002
Coord X	439971,15299999999

Perímetro	157
Altura	13
Implantación	otra
Inclinación	45°-90°
Descalce raíces	no
Heridas tronco o ramas	no
Densidad foliar	>50%
Enfermedades	no
Plagas	no
Estado general	bueno



Id 4462
Fecha 3/9/2023 3:55:02 PM
Localización Madrid Río
Especie Platanus hispanica
Coord Y 4472105,7429999998
Coord X 439967,01000000001

Perímetro 150
Altura 13
Implantación -
Inclinación 45°-90°
Descalce raíces no
Heridas tronco o ramas si
Densidad foliar >50%
Enfermedades no
Plagas no
Estado general bueno



Id 4463
Fecha 3/9/2023 3:57:25 PM
Localización Madrid Río
Especie Platanus hispanica
Coord Y 4472108,1600000001
Coord X 439976,66899999999

Perímetro 138
Altura 13
Implantación -
Inclinación 45°-90°
Descalce raíces no
Heridas tronco o ramas no
Densidad foliar >50%
Enfermedades no
Plagas no
Estado general bueno



Id 4464
Fecha 3/9/2023 3:56:23 PM
Localización Madrid Río
Especie Platanus hispanica
Coord Y 4472102,1200000001
Coord X 439972,85499999998

Perímetro 153
Altura 13
Implantación otra
Inclinación 45°-90°
Descalce raíces no
Heridas tronco o ramas no
Densidad foliar >50%
Enfermedades no
Plagas no
Estado general bueno

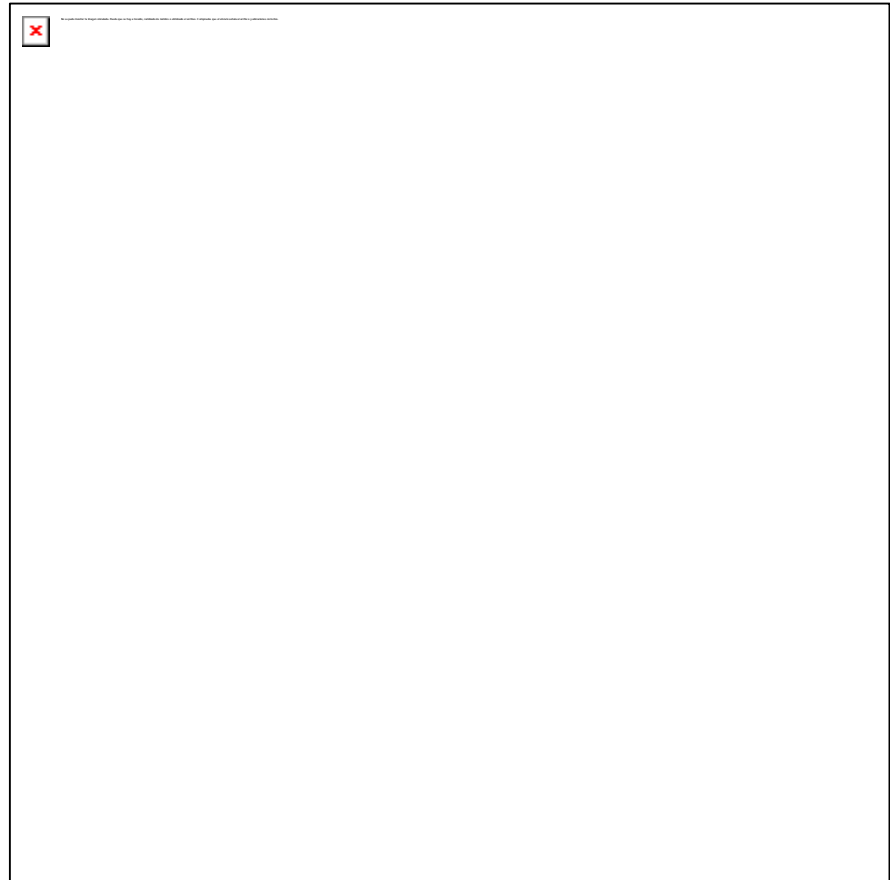

Id 4465

Fecha 3/9/2023 3:58:52 PM

Localización Madrid Río

Especie Platanus hispanica

Coord Y 4472104,2249999996

Coord X 439982,278999999998

Perímetro 118

Altura 13

Implantación otra

Inclinación 90°

Descalce raíces no

Heridas tronco o ramas no

Densidad foliar >50%

Enfermedades no

Plagas no

Estado general bueno



Id 4466
Fecha 3/9/2023 3:58:10 PM
Localización Madrid Río
Especie Platanus hispanica
Coord Y 4472098,2939999998
Coord X 439978,66200000001

Perímetro 126
Altura 13
Implantación otra
Inclinación 45°-90°
Descalce raíces no
Heridas tronco o ramas si
Densidad foliar >50%
Enfermedades no
Plagas no
Estado general bueno



Id 4467
Fecha 3/9/2023 4:01:18 PM
Localización Madrid Río
Especie Platanus hispanica
Coord Y 4472100,3049999997
Coord X 439987,815

Perímetro 135
Altura 13
Implantación otra
Inclinación 45°-90°
Descalce raíces no
Heridas tronco o ramas no
Densidad foliar >50%
Enfermedades no
Plagas no
Estado general bueno



Id 4468
Fecha 3/9/2023 3:59:35 PM
Localización Madrid Río
Especie Platanus hispanica
Coord Y 4472094,4879999999
Coord X 439983,853

Perímetro 160
Altura 13
Implantación otra
Inclinación 90°
Descalce raíces no
Heridas tronco o ramas si
Densidad foliar >50%
Enfermedades no
Plagas no
Estado general bueno



Id	4469
Fecha	3/9/2023 4:00:23 PM
Localización	Madrid Río
Especie	Populus italica
Coord Y	4472110,1239999998
Coord X	439987,45799999998

Perímetro	181
Altura	13
Implantación	parterre
Inclinación	90°
Descalce raíces	no
Heridas tronco o ramas	no
Densidad foliar	>50%
Enfermedades	no
Plagas	no
Estado general	bueno



Id	4470
Fecha	3/9/2023 1:54:53 PM
Localización	Madrid Río
Especie	Platanus hispanica
Coord Y	4472085,3020000001
Coord X	439978,474999999998

Perímetro	184
Altura	13
Implantación	alcorque
Inclinación	45°-90°
Descalce raíces	no
Heridas tronco o ramas	si
Densidad foliar	>50%
Enfermedades	no
Plagas	no
Estado general	bueno



Id 4471
Fecha 3/9/2023 1:54:09 PM
Localización Madrid Río
Especie Platanus hispanica
Coord Y 4472079,6739999996
Coord X 439974,67300000001

Perímetro 206
Altura 13
Implantación otra
Inclinación 45°-90°
Descalce raíces no
Heridas tronco o ramas no
Densidad foliar >50%
Enfermedades no
Plagas no
Estado general bueno



Id 4472
Fecha 3/9/2023 1:53:18 PM
Localización Madrid Río
Especie Platanus hispanica
Coord Y 4472089,7429999998
Coord X 439972,24699999997

Perímetro 146
Altura 13
Implantación alcorque
Inclinación 45°-90°
Descalce raíces no
Heridas tronco o ramas no
Densidad foliar >50%
Enfermedades no
Plagas no
Estado general bueno



Id	4473
Fecha	3/9/2023 1:52:29 PM
Localización	Madrid Río
Especie	Platanus hispanica
Coord Y	4472083,7570000002
Coord X	439968,81199999998

Perímetro	167
Altura	13
Implantación	otra
Inclinación	90°
Descalce raíces	no
Heridas tronco o ramas	no
Densidad foliar	>50%
Enfermedades	no
Plagas	no
Estado general	bueno



Id 4474
Fecha 3/9/2023 1:55:57 PM
Localización Madrid Río
Especie Platanus hispanica
Coord Y 4472093,6469999999
Coord X 439967,47399999999

Perímetro 20
Altura 4
Implantación alcorque
Inclinación 90°
Descalce raíces no
Heridas tronco o ramas no
Densidad foliar >50%
Enfermedades no
Plagas no
Estado general bueno



Id 4475
Fecha 3/9/2023 1:51:39 PM
Localización Madrid Río
Especie Platanus hispanica
Coord Y 4472087,8049999997
Coord X 439962,81199999998

Perímetro 140
Altura 13
Implantación otra
Inclinación 45°-90°
Descalce raíces no
Heridas tronco o ramas no
Densidad foliar >50%
Enfermedades no
Plagas no
Estado general bueno



Id	4476
Fecha	3/9/2023 1:50:51 PM
Localización	Madrid Río
Especie	Platanus hispanica
Coord Y	4472097,1289999997
Coord X	439960,93400000001

Perímetro	153
Altura	13
Implantación	otra
Inclinación	90°
Descalce raíces	no
Heridas tronco o ramas	no
Densidad foliar	>50%
Enfermedades	no
Plagas	no
Estado general	bueno



Id 4477

Fecha 3/9/2023 1:49:31 PM

Localización Madrid Río

Especie Platanus hispanica

Coord Y 4472091,5659999996

Coord X 439957,19500000001

Perímetro 130

Altura 13

Implantación otra

Inclinación 90°

Descalce raíces no

Heridas tronco o ramas no

Densidad foliar >50%

Enfermedades no

Plagas no

Estado general bueno



Id	4501
Fecha	3/9/2023 1:20:15 PM
Localización	Madrid Río
Especie	Platanus hispanica
Coord Y	4472139,7379999999
Coord X	439887,82500000001

Perímetro	205
Altura	13
Implantación	otra
Inclinación	45°-90°
Descalce raíces	no
Heridas tronco o ramas	si
Densidad foliar	>50%
Enfermedades	no
Plagas	no
Estado general	bueno



Id 4502
Fecha 3/9/2023 5:09:10 PM
Localización Madrid Río
Especie Tilia cordata
Coord Y 4472106,7439999999
Coord X 439889,686999999998

Perímetro 54
Altura 5
Implantación jardin
Inclinación 90°
Descalce raíces no
Heridas tronco o ramas no
Densidad foliar >50%
Enfermedades no
Plagas no
Estado general bueno



Id 4503
Fecha 3/9/2023 5:11:23 PM
Localización Madrid Río
Especie Tilia cordata
Coord Y 4472108,4630000005
Coord X 439892,99400000001

Perímetro 86
Altura 5
Implantación jardin
Inclinación 90°
Descalce raíces no
Heridas tronco o ramas no
Densidad foliar >50%
Enfermedades no
Plagas no
Estado general bueno



Id 4504

Fecha 3/9/2023 5:10:22 PM

Localización Madrid Río

Especie Tilia cordata

Coord Y 4472109,3899999997

Coord X 439889,42200000002

Perímetro 56

Altura 5

Implantación jardin

Inclinación 90°

Descalce raíces no

Heridas tronco o ramas no

Densidad foliar >50%

Enfermedades no

Plagas no

Estado general bueno



Id 4505
Fecha 3/9/2023 5:13:15 PM
Localización Madrid Río
Especie Tilia cordata
Coord Y 4472111,6380000003
Coord X 439892,72899999999

Perímetro 78
Altura 5
Implantación jardin
Inclinación 90°
Descalce raíces no
Heridas tronco o ramas no
Densidad foliar >50%
Enfermedades no
Plagas no
Estado general bueno



Id 4506

Fecha 3/9/2023 5:12:22 PM

Localización Madrid Río

Especie Tilia cordata

Coord Y 4472112,86699999996

Coord X 439888,90299999999

Perímetro 49

Altura 5

Implantación jardin

Inclinación 90°

Descalce raíces no

Heridas tronco o ramas si

Densidad foliar >50%

Enfermedades no

Plagas no

Estado general bueno



Id 4507
Fecha 3/9/2023 5:14:19 PM
Localización Madrid Río
Especie Tilia cordata
Coord Y 4472115,7949999999
Coord X 439888,52399999998

Perímetro 55
Altura 5
Implantación jardin
Inclinación 45°-90°
Descalce raíces no
Heridas tronco o ramas si
Densidad foliar >50%
Enfermedades no
Plagas no
Estado general bueno



Id 4508
Fecha 3/9/2023 5:17:46 PM
Localización Madrid Río
Especie Tilia cordata
Coord Y 4472118,3739999998
Coord X 439887,62300000002

Perímetro 57
Altura 5
Implantación jardin
Inclinación 90°
Descalce raíces no
Heridas tronco o ramas no
Densidad foliar >50%
Enfermedades no
Plagas no
Estado general bueno



Id 4509

Fecha 3/9/2023 5:18:48 PM

Localización Madrid Río

Especie Tilia cordata

Coord Y 4472121,2989999996

Coord X 439886,44400000002

Perímetro 64

Altura 5

Implantación jardin

Inclinación 90°

Descalce raíces no

Heridas tronco o ramas no

Densidad foliar >50%

Enfermedades no

Plagas no

Estado general bueno



Id 4510
Fecha 3/9/2023 5:19:28 PM
Localización Madrid Río
Especie Tilia cordata
Coord Y 4472123,9330000002
Coord X 439885,26899999997

Perímetro 75
Altura 5
Implantación jardin
Inclinación 90°
Descalce raíces no
Heridas tronco o ramas no
Densidad foliar >50%
Enfermedades no
Plagas no
Estado general bueno



Id 4511

Fecha 3/9/2023 5:20:18 PM

Localización Madrid Río

Especie Tilia cordata

Coord Y 4472126,1349999998

Coord X 439883,804

Perímetro 55

Altura 5

Implantación jardin

Inclinación 45°-90°

Descalce raíces no

Heridas tronco o ramas no

Densidad foliar >50%

Enfermedades no

Plagas no

Estado general bueno



Id 4513
Fecha 3/9/2023 5:16:30 PM
Localización Madrid Río
Especie Cupressus arizonica
Coord Y 4472120,6239999998
Coord X 439896,02500000002

Perímetro 126
Altura 13
Implantación otra
Inclinación 90°
Descalce raíces no
Heridas tronco o ramas si
Densidad foliar >50%
Enfermedades no
Plagas no
Estado general bueno



Id 4514
Fecha 3/9/2023 5:15:34 PM
Localización Madrid Río
Especie Cupressus arizonica
Coord Y 4472118,2139999997
Coord X 439895,930999999998

Perímetro 140
Altura 13
Implantación otra
Inclinación 45°-90°
Descalce raíces no
Heridas tronco o ramas no
Densidad foliar >50%
Enfermedades no
Plagas no
Estado general bueno



Id 4515
Fecha 3/9/2023 5:21:00 PM
Localización Madrid Río
Especie Tilia cordata
Coord Y 4472128,3130000001
Coord X 439882,11800000002

Perímetro 61
Altura 5
Implantación jardin
Inclinación 45°-90°
Descalce raíces no
Heridas tronco o ramas no
Densidad foliar >50%
Enfermedades no
Plagas no
Estado general bueno



Id 4516

Fecha 3/9/2023 5:21:49 PM

Localización Madrid Río

Especie Tilia cordata

Coord Y 4472130,5999999996

Coord X 439880,29100000003

Perímetro 86

Altura 5

Implantación jardin

Inclinación 45°-90°

Descalce raíces no

Heridas tronco o ramas no

Densidad foliar >50%

Enfermedades no

Plagas no

Estado general bueno



Id 4517
Fecha 3/9/2023 5:23:50 PM
Localización Madrid Río
Especie Tilia cordata
Coord Y 4472132,4079999998
Coord X 439874,60499999998

Perímetro 80
Altura 5
Implantación jardin
Inclinación 90°
Descalce raíces no
Heridas tronco o ramas no
Densidad foliar >50%
Enfermedades no
Plagas no
Estado general bueno



Id 4519
Fecha 3/9/2023 5:22:29 PM
Localización Madrid Río
Especie Tilia cordata
Coord Y 4472133,0159999998
Coord X 439873,12800000003

Perímetro 50
Altura 3
Implantación alcorque
Inclinación 90°
Descalce raíces no
Heridas tronco o ramas no
Densidad foliar >50%
Enfermedades no
Plagas no
Estado general bueno



Id 4521
Fecha 3/10/2023 11:28:13 AM
Localización Madrid Río
Especie Cupressus arizonica
Coord Y 4472095,7680000002
Coord X 439903,391

Perímetro 105
Altura 13
Implantación jardin
Inclinación 45°-90°
Descalce raíces no
Heridas tronco o ramas si
Densidad foliar >50%
Enfermedades no
Plagas no
Estado general bueno



Id 4524
Fecha 3/10/2023 11:13:37 AM
Localización Madrid Río
Especie Magnolia grandiflora
Coord Y 4472069,1730000004
Coord X 439942,73599999998

Perímetro 41
Altura 3
Implantación jardin
Inclinación 45°-90°
Descalce raíces no
Heridas tronco o ramas si
Densidad foliar >50%
Enfermedades no
Plagas no
Estado general bueno



Id 4525

Fecha 3/10/2023 11:13:13 AM

Localización Madrid Río

Especie Magnolia grandiflora

Coord Y 4472066,3150000004

Coord X 439949,500999999999

Perímetro 32

Altura 3

Implantación jardin

Inclinación 45°-90°

Descalce raíces no

Heridas tronco o ramas no

Densidad foliar >50%

Enfermedades no

Plagas no

Estado general bueno



Id	4526
Fecha	3/10/2023 9:57:52 AM
Localización	Madrid Río
Especie	Magnolia grandiflora
Coord Y	4472063,318
Coord X	439956,327999999998

Perímetro	42
Altura	4
Implantación	jardin
Inclinación	45°-90°
Descalce raíces	no
Heridas tronco o ramas	no
Densidad foliar	>50%
Enfermedades	no
Plagas	no
Estado general	bueno



Id 4527
Fecha 3/10/2023 11:27:10 AM
Localización Madrid Río
Especie Quercus sp
Coord Y 4472112,90000000004
Coord X 439911,476000000002

Perímetro 30
Altura 3
Implantación alcorque
Inclinación 90°
Descalce raíces no
Heridas tronco o ramas no
Densidad foliar >50%
Enfermedades no
Plagas no
Estado general bueno

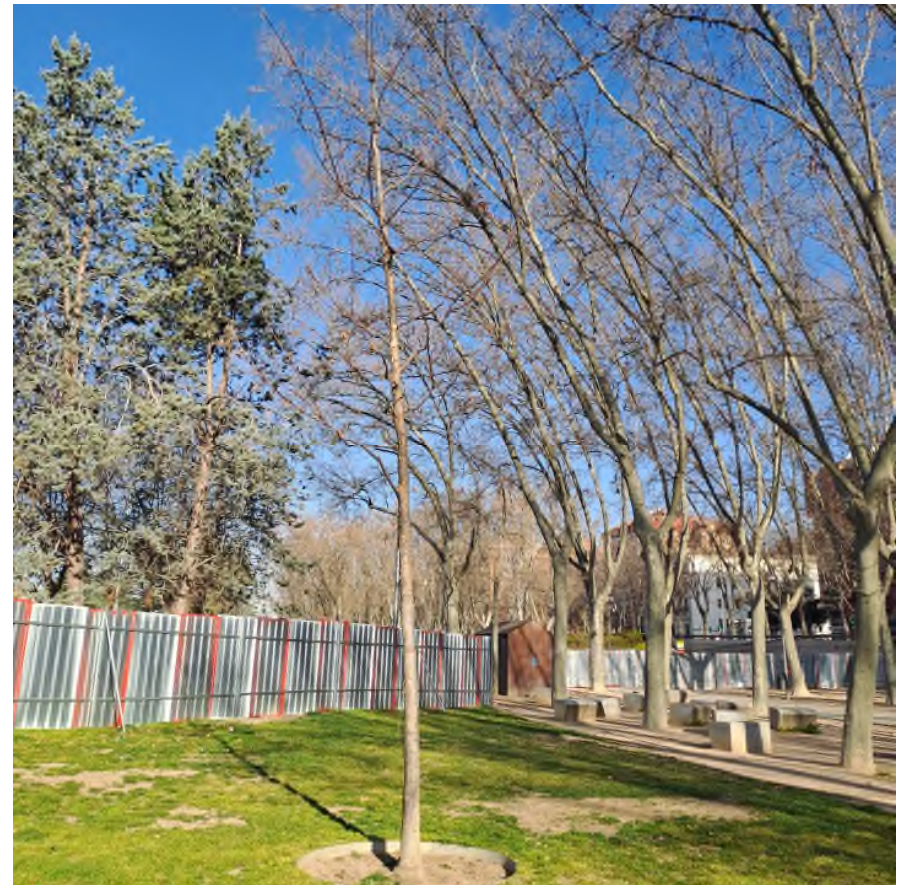

Id 4528
Fecha 3/10/2023 11:27:37 AM
Localización Madrid Río
Especie Quercus sp
Coord Y 4472108,1529999999
Coord X 439907,87199999997

Perímetro 29
Altura 3
Implantación alcorque
Inclinación 90°
Descalce raíces no
Heridas tronco o ramas no
Densidad foliar >50%
Enfermedades no
Plagas no
Estado general bueno



Id	4545
Fecha	3/10/2023 9:57:19 AM
Localización	Madrid Río
Especie	Magnolia grandiflora
Coord Y	4472060,3049999997
Coord X	439963,26000000001

Perímetro	92
Altura	5
Implantación	alcorque
Inclinación	45°-90°
Descalce raíces	no
Heridas tronco o ramas	no
Densidad foliar	>50%
Enfermedades	no
Plagas	no
Estado general	bueno



Id 4546
Fecha 3/10/2023 9:52:07 AM
Localización Madrid Río
Especie Magnolia grandiflora
Coord Y 4472055,2529999996
Coord X 439974,868000000002

Perímetro 90
Altura 5
Implantación alcorque
Inclinación 45°-90°
Descalce raíces no
Heridas tronco o ramas no
Densidad foliar >50%
Enfermedades no
Plagas no
Estado general bueno

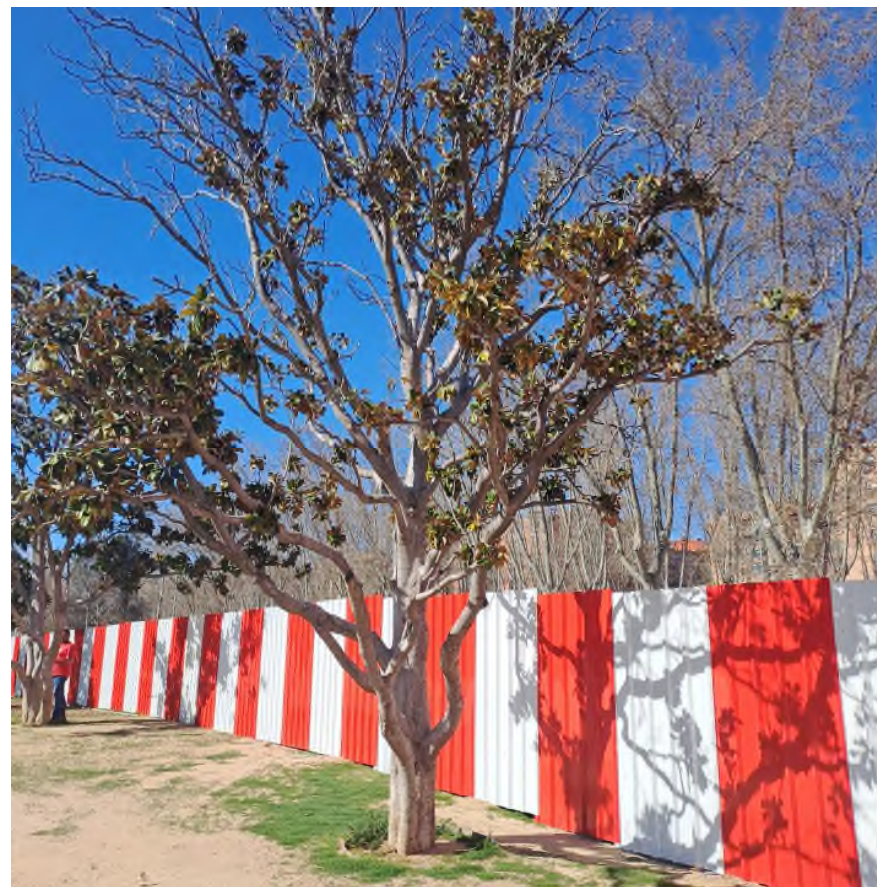

Id	4548
Fecha	3/9/2023 1:31:29 PM
Localización	Madrid Río
Especie	Cupresus sempervirens
Coord Y	4472049,0590000004
Coord X	439993,08399999997

Perímetro	95
Altura	12
Implantación	otra
Inclinación	90°
Descalce raíces	no
Heridas tronco o ramas	no
Densidad foliar	>50%
Enfermedades	no
Plagas	no
Estado general	bueno



Id	4549
Fecha	3/9/2023 1:32:42 PM
Localización	Madrid Río
Especie	Cupresus sempervirens
Coord Y	4472050,9079999998
Coord X	439993,73200000002

Perímetro	90
Altura	12
Implantación	otra
Inclinación	90°
Descalce raíces	no
Heridas tronco o ramas	no
Densidad foliar	>50%
Enfermedades	no
Plagas	no
Estado general	bueno



Id	4550
Fecha	3/9/2023 1:33:52 PM
Localización	Madrid Río
Especie	Cupresus sempervirens
Coord Y	4472052,5939999996
Coord X	439994,353

Perímetro	95
Altura	12
Implantación	otra
Inclinación	90°
Descalce raíces	no
Heridas tronco o ramas	no
Densidad foliar	>50%
Enfermedades	no
Plagas	no
Estado general	bueno



Id	4551
Fecha	3/9/2023 1:35:10 PM
Localización	Madrid Río
Especie	Cupresus sempervirens
Coord Y	4472054,70799999996
Coord X	439995,114999999999

Perímetro	115
Altura	15
Implantación	otra
Inclinación	45°-90°
Descalce raíces	no
Heridas tronco o ramas	si
Densidad foliar	>50%
Enfermedades	no
Plagas	no
Estado general	bueno



Id	4552
Fecha	3/10/2023 11:33:07 AM
Localización	Madrid Río
Especie	Malus sylvestris
Coord Y	4472073,8200000003
Coord X	439983,58399999997

Perímetro	75
Altura	2
Implantación	otra
Inclinación	90°
Descalce raíces	no
Heridas tronco o ramas	si
Densidad foliar	>50%
Enfermedades	no
Plagas	no
Estado general	bueno



Id	4555
Fecha	3/10/2023 11:32:12 AM
Localización	Madrid Río
Especie	Malus sylvestris
Coord Y	4472065,5949999997
Coord X	439993,96999999997

Perímetro	87
Altura	3
Implantación	otra
Inclinación	90°
Descalce raíces	no
Heridas tronco o ramas	no
Densidad foliar	>50%
Enfermedades	no
Plagas	no
Estado general	bueno



Id	4556
Fecha	3/10/2023 11:32:38 AM
Localización	Madrid Río
Especie	Malus sylvestris
Coord Y	4472065,15000000004
Coord X	439990,449000000002

Perímetro	85
Altura	3
Implantación	jardin
Inclinación	90°
Descalce raíces	no
Heridas tronco o ramas	si
Densidad foliar	>50%
Enfermedades	no
Plagas	no
Estado general	bueno



Id	4557
Fecha	3/10/2023 11:31:40 AM
Localización	Madrid Río
Especie	Malus sylvestris
Coord Y	4472066,7709999997
Coord X	439996,96799999999

Perímetro	56
Altura	2
Implantación	jardin
Inclinación	90°
Descalce raíces	no
Heridas tronco o ramas	no
Densidad foliar	>50%
Enfermedades	no
Plagas	no
Estado general	bueno

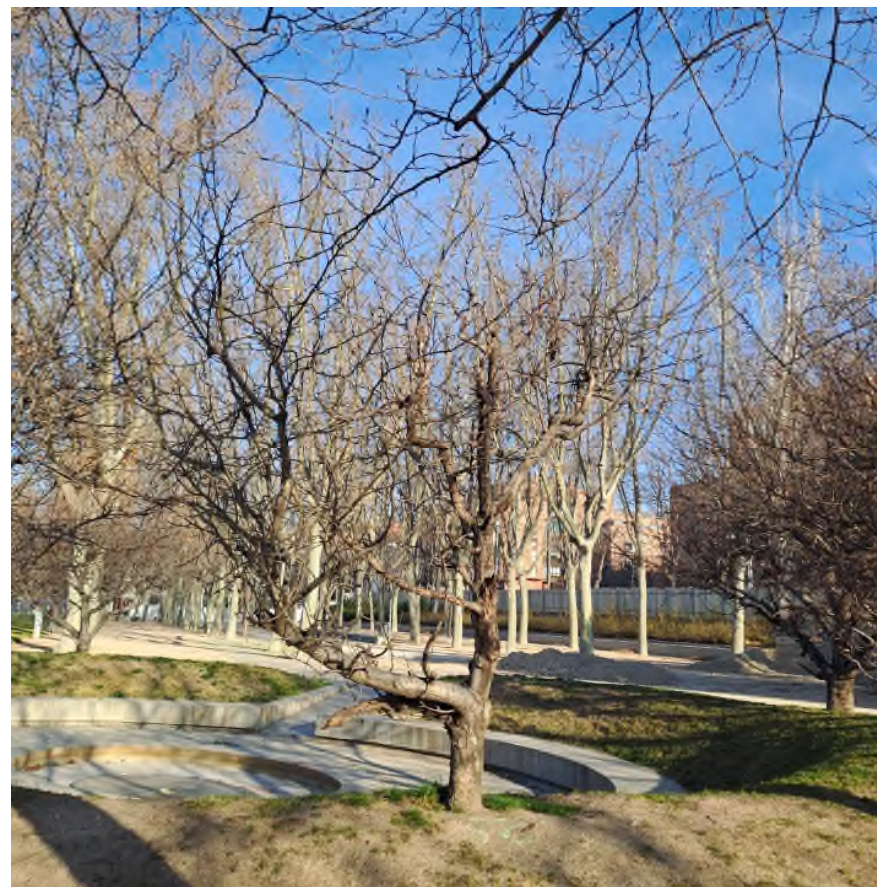

Id	4558
Fecha	3/10/2023 11:31:10 AM
Localización	Madrid Río
Especie	Malus sylvestris
Coord Y	4472069,88800000003
Coord X	439998,530000000003

Perímetro	88
Altura	2
Implantación	jardin
Inclinación	90°
Descalce raíces	no
Heridas tronco o ramas	si
Densidad foliar	>50%
Enfermedades	no
Plagas	no
Estado general	bueno



Id	4559
Fecha	3/10/2023 11:30:38 AM
Localización	Madrid Río
Especie	Malus sylvestris
Coord Y	4472073,84300000003
Coord X	439997,086000000001

Perímetro	94
Altura	3
Implantación	jardin
Inclinación	90°
Descalce raíces	si
Heridas tronco o ramas	no
Densidad foliar	>50%
Enfermedades	no
Plagas	no
Estado general	bueno

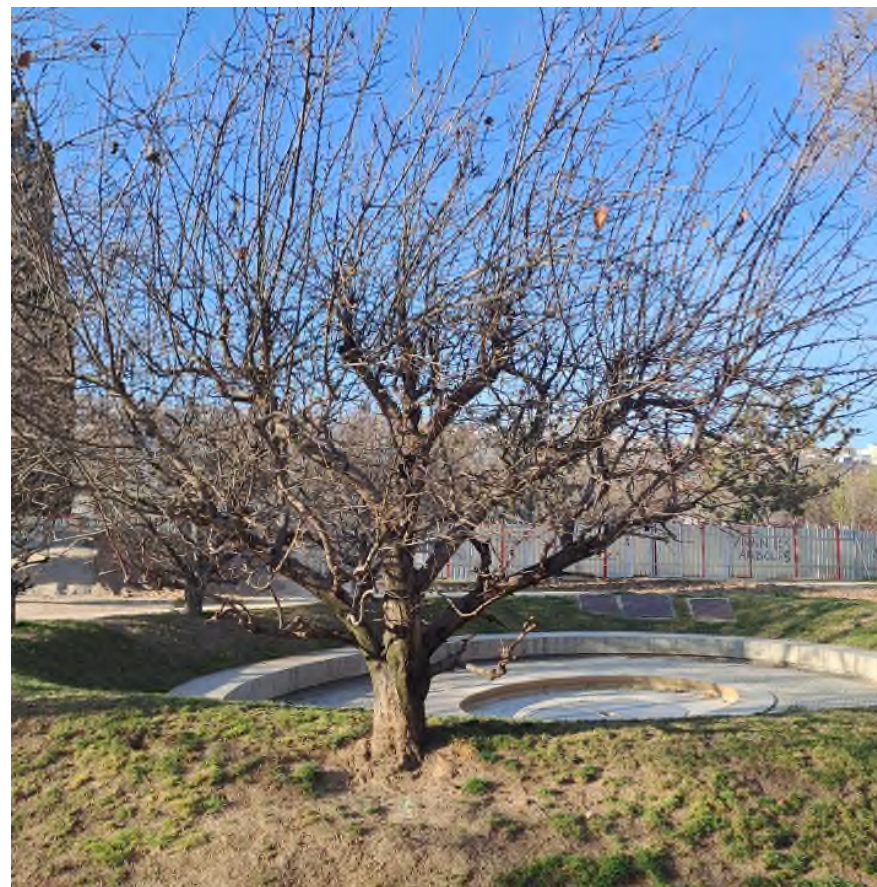

Id	4561
Fecha	3/9/2023 1:26:22 PM
Localización	Madrid Río
Especie	Pinus pinea
Coord Y	4472086,7400000002
Coord X	439995,5

Perímetro	70
Altura	5
Implantación	otra
Inclinación	90°
Descalce raíces	no
Heridas tronco o ramas	no
Densidad foliar	>50%
Enfermedades	no
Plagas	no
Estado general	bueno



Id 4562

Fecha 3/9/2023 1:27:48 PM

Localización Madrid Río

Especie Pinus pinea

Coord Y 4472091,3810000001

Coord X 439996,03700000001

Perímetro 65

Altura 4

Implantación otra

Inclinación 45°-90°

Descalce raíces no

Heridas tronco o ramas no

Densidad foliar >50%

Enfermedades no

Plagas no

Estado general bueno



Id 4563
Fecha 3/10/2023 12:00:02 PM
Localización Madrid Río
Especie Pinus pinea
Coord Y 4472085,0310000004
Coord X 439997,755

Perímetro 60
Altura 5
Implantación otra
Inclinación 90°
Descalce raíces no
Heridas tronco o ramas no
Densidad foliar >50%
Enfermedades no
Plagas no
Estado general bueno



Id 4564
Fecha 3/9/2023 1:29:15 PM
Localización Madrid Río
Especie Pinus pinea
Coord Y 4472088,7620000001
Coord X 440000,636

Perímetro 60
Altura 5
Implantación otra
Inclinación 90°
Descalce raíces no
Heridas tronco o ramas no
Densidad foliar >50%
Enfermedades no
Plagas no
Estado general bueno



Id	4565
Fecha	3/9/2023 1:23:33 PM
Localización	Madrid Río
Especie	Pinus pinea
Coord Y	4472082,6189999999
Coord X	440002,34000000003

Perímetro	66
Altura	5
Implantación	otra
Inclinación	45°-90°
Descalce raíces	no
Heridas tronco o ramas	no
Densidad foliar	>50%
Enfermedades	no
Plagas	no
Estado general	bueno



Id 4566
Fecha 3/9/2023 1:24:45 PM
Localización Madrid Río
Especie Pinus pinea
Coord Y 4472084,835
Coord X 440005,18199999997

Perímetro 52
Altura 5
Implantación otra
Inclinación 90°
Descalce raíces no
Heridas tronco o ramas no
Densidad foliar >50%
Enfermedades no
Plagas no
Estado general bueno



Id	4567
Fecha	3/9/2023 1:20:18 PM
Localización	Madrid Río
Especie	Pinus pinea
Coord Y	4472081,7189999996
Coord X	440006,46399999998

Perímetro	70
Altura	6
Implantación	otra
Inclinación	90°
Descalce raíces	no
Heridas tronco o ramas	no
Densidad foliar	>50%
Enfermedades	no
Plagas	no
Estado general	bueno



Id	4568
Fecha	3/9/2023 1:22:15 PM
Localización	Madrid Río
Especie	Pinus pinea
Coord Y	4472081,9919999996
Coord X	440010,02399999998

Perímetro	65
Altura	5
Implantación	otra
Inclinación	90°
Descalce raíces	no
Heridas tronco o ramas	no
Densidad foliar	>50%
Enfermedades	no
Plagas	no
Estado general	bueno



Id	4569
Fecha	3/9/2023 1:07:41 PM
Localización	Madrid Río
Especie	Morus alba
Coord Y	4472064,4919999996
Coord X	439999,95000000001

Perímetro	92
Altura	6
Implantación	alcorque
Inclinación	45°-90°
Descalce raíces	no
Heridas tronco o ramas	no
Densidad foliar	>50%
Enfermedades	no
Plagas	no
Estado general	bueno



Id	4570
Fecha	3/9/2023 1:14:07 PM
Localización	Madrid Río
Especie	Morus alba
Coord Y	4472066,852
Coord X	440002,227000000001

Perímetro	68
Altura	6
Implantación	alcorque
Inclinación	90°
Descalce raíces	no
Heridas tronco o ramas	no
Densidad foliar	>50%
Enfermedades	no
Plagas	no
Estado general	bueno



Id 4571
Fecha 3/9/2023 1:09:55 PM
Localización Madrid Río
Especie Morus alba
Coord Y 4472070,2810000004
Coord X 440003,64500000002

Perímetro 62
Altura 5
Implantación alcorque
Inclinación 90°
Descalce raíces no
Heridas tronco o ramas no
Densidad foliar >50%
Enfermedades no
Plagas no
Estado general bueno



Id 4572
Fecha 3/9/2023 1:10:41 PM
Localización Madrid Río
Especie Morus alba
Coord Y 4472073,8729999997
Coord X 440004,48700000002

Perímetro 63
Altura 5
Implantación alcorque
Inclinación 45°-90°
Descalce raíces no
Heridas tronco o ramas no
Densidad foliar >50%
Enfermedades no
Plagas no
Estado general bueno



Id 4573
Fecha 3/9/2023 1:11:39 PM
Localización Madrid Río
Especie Morus alba
Coord Y 4472073,9500000002
Coord X 440008,18699999998

Perímetro 74
Altura 4
Implantación otra
Inclinación 45°-90°
Descalce raíces no
Heridas tronco o ramas no
Densidad foliar >50%
Enfermedades no
Plagas no
Estado general bueno



Id 4574

Fecha 3/9/2023 1:02:52 PM

Localización Madrid Río

Especie Morus alba

Coord Y 4472074,5829999996

Coord X 440011,68199999997

Perímetro 77

Altura 4

Implantación otra

Inclinación 45°-90°

Descalce raíces no

Heridas tronco o ramas no

Densidad foliar >50%

Enfermedades no

Plagas no

Estado general bueno



Id	4575
Fecha	3/9/2023 1:01:59 PM
Localización	Madrid Río
Especie	Morus alba
Coord Y	4472069,70899999998
Coord X	440012,169999999998

Perímetro	60
Altura	2
Implantación	otra
Inclinación	45°-90°
Descalce raíces	no
Heridas tronco o ramas	no
Densidad foliar	>50%
Enfermedades	no
Plagas	no
Estado general	bueno



Id	4576
Fecha	3/9/2023 12:57:43 PM
Localización	Madrid Río
Especie	Morus alba
Coord Y	4472065,949
Coord X	440009,510000000001

Perímetro	32
Altura	3
Implantación	alcorque
Inclinación	90°
Descalce raíces	no
Heridas tronco o ramas	no
Densidad foliar	>50%
Enfermedades	no
Plagas	no
Estado general	bueno



Id	4577
Fecha	3/9/2023 12:53:04 PM
Localización	Madrid Río
Especie	Morus alba
Coord Y	4472060,2929999996
Coord X	440004,67599999998

Perímetro	64
Altura	4
Implantación	otra
Inclinación	45°-90°
Descalce raíces	no
Heridas tronco o ramas	no
Densidad foliar	>50%
Enfermedades	no
Plagas	no
Estado general	bueno



Id	4578
Fecha	3/9/2023 12:54:39 PM
Localización	Madrid Río
Especie	Morus alba
Coord Y	4472061,4289999995
Coord X	440010,364

Perímetro	45
Altura	4
Implantación	alcorque
Inclinación	90°
Descalce raíces	no
Heridas tronco o ramas	no
Densidad foliar	>50%
Enfermedades	no
Plagas	no
Estado general	bueno



Id	4579
Fecha	3/9/2023 12:53:53 PM
Localización	Madrid Río
Especie	Morus alba
Coord Y	4472060,0449999999
Coord X	440015,23200000002

Perímetro	52
Altura	4
Implantación	otra
Inclinación	45°-90°
Descalce raíces	no
Heridas tronco o ramas	no
Densidad foliar	>50%
Enfermedades	no
Plagas	no
Estado general	bueno



Id	4580
Fecha	3/9/2023 1:00:16 PM
Localización	Madrid Río
Especie	Morus alba
Coord Y	4472071,6739999996
Coord X	440015,24599999998

Perímetro	80
Altura	4
Implantación	otra
Inclinación	45°-90°
Descalce raíces	no
Heridas tronco o ramas	no
Densidad foliar	>50%
Enfermedades	no
Plagas	no
Estado general	bueno



Id 4581
Fecha 3/9/2023 12:59:29 PM
Localización Madrid Río
Especie Morus alba
Coord Y 4472071,7369999997
Coord X 440024,67999999999

Perímetro 85
Altura 4
Implantación otra
Inclinación 45°-90°
Descalce raíces no
Heridas tronco o ramas si
Densidad foliar >50%
Enfermedades no
Plagas no
Estado general regular



Id 4582
Fecha 3/9/2023 12:58:32 PM
Localización Madrid Río
Especie Morus alba
Coord Y 4472069,2929999996
Coord X 440019,889000000002

Perímetro 88
Altura 4
Implantación otra
Inclinación 45°-90°
Descalce raíces no
Heridas tronco o ramas si
Densidad foliar >50%
Enfermedades no
Plagas no
Estado general bueno



Id 4583

Fecha 3/9/2023 12:22:54 PM

Localización Madrid Río

Especie Morus alba

Coord Y 4472069,8190000001

Coord X 440029,15299999999

Perímetro 97

Altura 4

Implantación otra

Inclinación 90°

Descalce raíces no

Heridas tronco o ramas no

Densidad foliar >50%

Enfermedades no

Plagas no

Estado general bueno



Id 4584
Fecha 3/9/2023 12:22:01 PM
Localización Madrid Río
Especie Morus alba
Coord Y 4472067,8760000002
Coord X 440033,42300000001

Perímetro 97
Altura 5
Implantación otra
Inclinación 90°
Descalce raíces no
Heridas tronco o ramas no
Densidad foliar >50%
Enfermedades no
Plagas no
Estado general bueno



Id	4585
Fecha	3/9/2023 12:21:12 PM
Localización	Madrid Río
Especie	Morus alba
Coord Y	4472065,08000000001
Coord X	440030,146000000001

Perímetro	80
Altura	4
Implantación	otra
Inclinación	45°-90°
Descalce raíces	no
Heridas tronco o ramas	no
Densidad foliar	>50%
Enfermedades	no
Plagas	no
Estado general	bueno



Id	4586
Fecha	3/9/2023 12:20:22 PM
Localización	Madrid Río
Especie	Morus alba
Coord Y	4472063,4840000002
Coord X	440034,54599999997

Perímetro	93
Altura	4
Implantación	otra
Inclinación	45°-90°
Descalce raíces	no
Heridas tronco o ramas	no
Densidad foliar	>50%
Enfermedades	no
Plagas	no
Estado general	bueno



Id	4587
Fecha	3/9/2023 12:12:28 PM
Localización	Madrid Río
Especie	Morus alba
Coord Y	4472057,39900000002
Coord X	440033,885000000001

Perímetro	90
Altura	4
Implantación	otra
Inclinación	45°-90°
Descalce raíces	no
Heridas tronco o ramas	no
Densidad foliar	>50%
Enfermedades	no
Plagas	no
Estado general	bueno



Id	4588
Fecha	3/9/2023 12:11:38 PM
Localización	Madrid Río
Especie	Morus alba
Coord Y	4472053,4299999997
Coord X	440030,842

Perímetro	80
Altura	5
Implantación	otra
Inclinación	90°
Descalce raíces	no
Heridas tronco o ramas	no
Densidad foliar	>50%
Enfermedades	no
Plagas	no
Estado general	bueno



Id 4589
Fecha 3/9/2023 12:57:00 PM
Localización Madrid Río
Especie Morus alba
Coord Y 4472064,6529999999
Coord X 440022,439000000001

Perímetro 28
Altura 3
Implantación otra
Inclinación 90°
Descalce raíces no
Heridas tronco o ramas no
Densidad foliar >50%
Enfermedades no
Plagas no
Estado general bueno



Id	4590
Fecha	3/9/2023 12:18:47 PM
Localización	Madrid Río
Especie	Morus alba
Coord Y	4472058,3250000002
Coord X	440028,46100000001

Perímetro	27
Altura	3
Implantación	otra
Inclinación	90°
Descalce raíces	no
Heridas tronco o ramas	no
Densidad foliar	>50%
Enfermedades	no
Plagas	no
Estado general	bueno



Id 4591
Fecha 3/9/2023 12:19:33 PM
Localización Madrid Río
Especie Morus alba
Coord Y 4472061,8969999999
Coord X 440026,34399999998

Perímetro 26
Altura 3
Implantación -
Inclinación 90°
Descalce raíces no
Heridas tronco o ramas no
Densidad foliar >50%
Enfermedades no
Plagas no
Estado general bueno



Id	4592
Fecha	3/9/2023 12:17:01 PM
Localización	Madrid Río
Especie	Morus alba
Coord Y	4472057,39900000002
Coord X	440023,168999999999

Perímetro	28
Altura	3
Implantación	otra
Inclinación	90°
Descalce raíces	no
Heridas tronco o ramas	si
Densidad foliar	>50%
Enfermedades	no
Plagas	no
Estado general	bueno



Id	4593
Fecha	3/9/2023 12:56:07 PM
Localización	Madrid Río
Especie	Morus alba
Coord Y	4472061,2350000003
Coord X	440019,86200000002

Perímetro	26
Altura	3
Implantación	otra
Inclinación	90°
Descalce raíces	no
Heridas tronco o ramas	no
Densidad foliar	>50%
Enfermedades	no
Plagas	no
Estado general	bueno

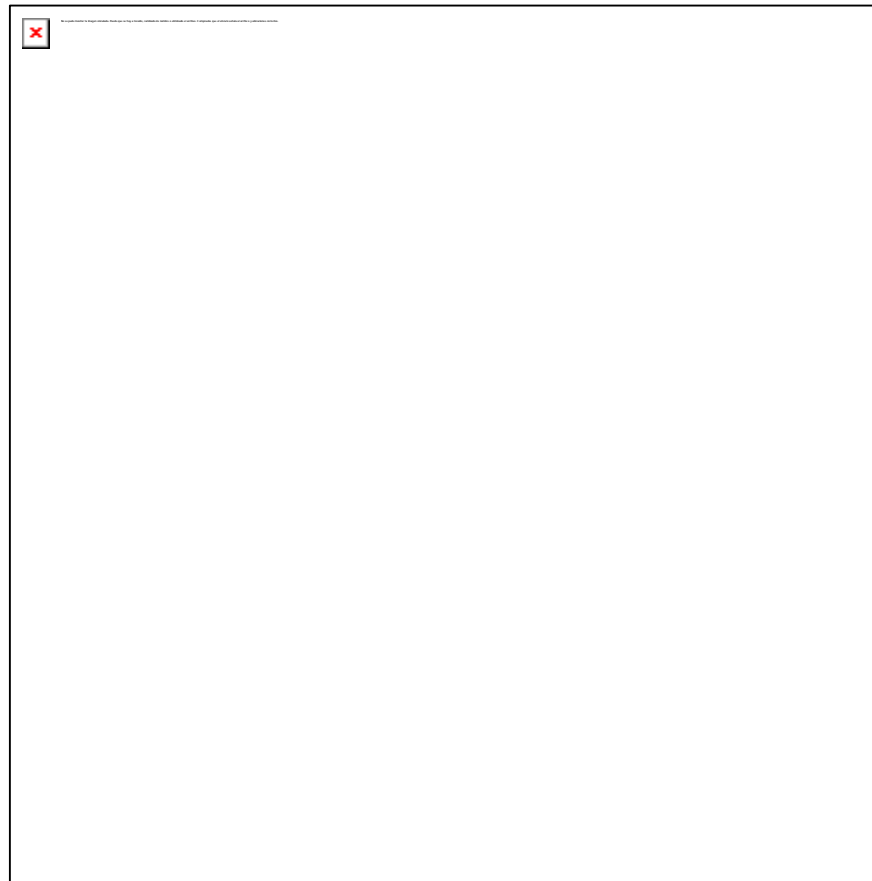

Id 4594
Fecha 3/9/2023 12:15:36 PM
Localización Madrid Río
Especie Morus alba
Coord Y 4472052,9009999996
Coord X 440021,31699999998

Perímetro 32
Altura 4
Implantación otra
Inclinación 90°
Descalce raíces no
Heridas tronco o ramas no
Densidad foliar >50%
Enfermedades no
Plagas no
Estado general bueno



Id 4595
Fecha 3/9/2023 12:51:29 PM
Localización Madrid Río
Especie Morus alba
Coord Y 4472056,852
Coord X 440009,283

Perímetro 30
Altura 3
Implantación otra
Inclinación 90°
Descalce raíces no
Heridas tronco o ramas no
Densidad foliar >50%
Enfermedades no
Plagas no
Estado general bueno



Id	4596
Fecha	3/9/2023 12:10:40 PM
Localización	Madrid Río
Especie	Morus alba
Coord Y	4472050,2010000004
Coord X	440014,21899999998

Perímetro	79
Altura	4
Implantación	otra
Inclinación	45°-90°
Descalce raíces	no
Heridas tronco o ramas	si
Densidad foliar	>50%
Enfermedades	no
Plagas	no
Estado general	bueno



Id 4597
Fecha 3/9/2023 12:09:46 PM
Localización Madrid Río
Especie Morus alba
Coord Y 4472047,9289999995
Coord X 440009,86900000001

Perímetro 92
Altura 4
Implantación otra
Inclinación 45°-90°
Descalce raíces no
Heridas tronco o ramas no
Densidad foliar >50%
Enfermedades no
Plagas no
Estado general bueno



Id	4598
Fecha	3/9/2023 12:07:08 PM
Localización	Madrid Río
Especie	Morus alba
Coord Y	4472044,9630000005
Coord X	440012,849999999998

Perímetro	72
Altura	4
Implantación	otra
Inclinación	45°-90°
Descalce raíces	no
Heridas tronco o ramas	si
Densidad foliar	>50%
Enfermedades	no
Plagas	no
Estado general	bueno



Id 4599
Fecha 3/9/2023 12:06:17 PM
Localización Madrid Río
Especie Morus alba
Coord Y 4472042,45000000002
Coord X 440005,31

Perímetro 115
Altura 6
Implantación otra
Inclinación 45°-90°
Descalce raíces no
Heridas tronco o ramas no
Densidad foliar >50%
Enfermedades no
Plagas no
Estado general bueno



Id	4602
Fecha	3/9/2023 12:01:26 PM
Localización	Madrid Río
Especie	Morus alba
Coord Y	4472039,13300000004
Coord X	440019,169999999998

Perímetro	80
Altura	5
Implantación	otra
Inclinación	45°-90°
Descalce raíces	no
Heridas tronco o ramas	no
Densidad foliar	>50%
Enfermedades	no
Plagas	no
Estado general	bueno



Id	4603
Fecha	3/9/2023 11:58:01 AM
Localización	Madrid Río
Especie	Morus alba
Coord Y	4472036,4170000004
Coord X	440024,017999999998

Perímetro	69
Altura	4
Implantación	otra
Inclinación	45°-90°
Descalce raíces	no
Heridas tronco o ramas	no
Densidad foliar	>50%
Enfermedades	no
Plagas	no
Estado general	bueno



Id 4604
Fecha 3/9/2023 11:57:14 AM
Localización Madrid Río
Especie Morus alba
Coord Y 4472032,5470000003
Coord X 440028,429

Perímetro 30
Altura 3
Implantación otra
Inclinación 45°-90°
Descalce raíces no
Heridas tronco o ramas si
Densidad foliar >50%
Enfermedades no
Plagas no
Estado general bueno



Id	4605
Fecha	3/9/2023 12:02:40 PM
Localización	Madrid Río
Especie	Morus alba
Coord Y	4472041,034
Coord X	440015,338999999998

Perímetro	88
Altura	4
Implantación	otra
Inclinación	45°-90°
Descalce raíces	no
Heridas tronco o ramas	si
Densidad foliar	>50%
Enfermedades	no
Plagas	no
Estado general	bueno



Id	4606
Fecha	3/9/2023 12:05:19 PM
Localización	Madrid Río
Especie	Morus alba
Coord Y	4472044,2620000001
Coord X	440017,728999999999

Perímetro	82
Altura	4
Implantación	otra
Inclinación	90°
Descalce raíces	no
Heridas tronco o ramas	no
Densidad foliar	>50%
Enfermedades	no
Plagas	no
Estado general	bueno



Id	4607
Fecha	3/9/2023 11:59:09 AM
Localización	Madrid Río
Especie	Morus alba
Coord Y	4472034,7039999999
Coord X	440019,29200000002

Perímetro	90
Altura	5
Implantación	otra
Inclinación	45°-90°
Descalce raíces	no
Heridas tronco o ramas	no
Densidad foliar	>50%
Enfermedades	no
Plagas	no
Estado general	bueno



Id 4608
Fecha 3/9/2023 12:07:58 PM
Localización Madrid Río
Especie Morus alba
Coord Y 4472046,3439999996
Coord X 440020,44900000002

Perímetro 70
Altura 4
Implantación otra
Inclinación 45°-90°
Descalce raíces no
Heridas tronco o ramas si
Densidad foliar >50%
Enfermedades no
Plagas no
Estado general bueno



Id	4609
Fecha	3/9/2023 12:08:50 PM
Localización	Madrid Río
Especie	Morus alba
Coord Y	4472047,9610000001
Coord X	440023,832999999998

Perímetro	73
Altura	5
Implantación	otra
Inclinación	90°
Descalce raíces	no
Heridas tronco o ramas	no
Densidad foliar	>50%
Enfermedades	no
Plagas	no
Estado general	bueno



Id	4610
Fecha	3/9/2023 12:03:35 PM
Localización	Madrid Río
Especie	Morus alba
Coord Y	4472042,4349999996
Coord X	440021,29100000003

Perímetro	72
Altura	5
Implantación	otra
Inclinación	45°-90°
Descalce raíces	no
Heridas tronco o ramas	si
Densidad foliar	>50%
Enfermedades	no
Plagas	no
Estado general	bueno



Id 4611
Fecha 3/9/2023 12:04:25 PM
Localización Madrid Río
Especie Morus alba
Coord Y 4472044,5659999996
Coord X 440027,13799999998

Perímetro 100
Altura 3
Implantación otra
Inclinación 45°-90°
Descalce raíces no
Heridas tronco o ramas no
Densidad foliar >50%
Enfermedades no
Plagas no
Estado general bueno



Id 4612
Fecha 3/9/2023 12:00:34 PM
Localización Madrid Río
Especie Morus alba
Coord Y 4472040,2010000004
Coord X 440027,270000000002

Perímetro 67
Altura 5
Implantación otra
Inclinación 45°-90°
Descalce raíces no
Heridas tronco o ramas no
Densidad foliar >50%
Enfermedades no
Plagas no
Estado general bueno



Id 4613

Fecha 3/9/2023 11:56:20 AM

Localización Madrid Río

Especie Morus alba

Coord Y 4472028,4929999998

Coord X 440031,13099999999

Perímetro 22

Altura 3

Implantación alcorque

Inclinación 45°-90°

Descalce raíces no

Heridas tronco o ramas no

Densidad foliar >50%

Enfermedades no

Plagas no

Estado general bueno



Id 4616

Fecha 3/9/2023 11:55:25 AM

Localización Madrid Río

Especie Celtis australis

Coord Y 4472023,233

Coord X 440044,298000000001

Perímetro 41

Altura 4

Implantación alcorque

Inclinación 90°

Descalce raíces no

Heridas tronco o ramas no

Densidad foliar >50%

Enfermedades no

Plagas no

Estado general bueno



Id 4617

Fecha 3/9/2023 11:44:51 AM

Localización Madrid Río

Especie Sophora japonica

Coord Y 4472031,7929999996

Coord X 440058,29599999997

Perímetro 80

Altura 7

Implantación otra

Inclinación 90°

Descalce raíces no

Heridas tronco o ramas no

Densidad foliar >50%

Enfermedades no

Plagas no

Estado general bueno



Id 4618

Fecha 3/9/2023 11:43:47 AM

Localización Madrid Río

Especie Sophora japonica

Coord Y 4472034,9409999996

Coord X 440060,288

Perímetro 59

Altura 5

Implantación alcorque

Inclinación 90°

Descalce raíces no

Heridas tronco o ramas no

Densidad foliar >50%

Enfermedades no

Plagas no

Estado general bueno



Id 4619

Fecha 3/9/2023 11:42:34 AM

Localización Madrid Río

Especie Sophora japonica

Coord Y 4472040,0599999996

Coord X 440061,300999999998

Perímetro 60

Altura 5

Implantación alcorque

Inclinación 90°

Descalce raíces no

Heridas tronco o ramas no

Densidad foliar >50%

Enfermedades no

Plagas no

Estado general bueno



Id 4620

Fecha 3/9/2023 11:41:38 AM

Localización Madrid Río

Especie Sophora japonica

Coord Y 4472046,0920000002

Coord X 440056,88199999998

Perímetro 100

Altura 7

Implantación alcorque

Inclinación 90°

Descalce raíces no

Heridas tronco o ramas no

Densidad foliar >50%

Enfermedades no

Plagas no

Estado general bueno



Id 4621
Fecha 3/9/2023 11:37:50 AM
Localización Madrid Río
Especie Sophora japonica
Coord Y 4472049,9529999997
Coord X 440048,413

Perímetro 40
Altura 5
Implantación alcorque
Inclinación 90°
Descalce raíces no
Heridas tronco o ramas si
Densidad foliar >50%
Enfermedades no
Plagas no
Estado general bueno



Id	4622
Fecha	3/9/2023 11:36:37 AM
Localización	Madrid Río
Especie	Sophora japonica
Coord Y	4472056,2130000005
Coord X	440047,40100000001

Perímetro	134
Altura	11
Implantación	alcorque
Inclinación	45°-90°
Descalce raíces	no
Heridas tronco o ramas	no
Densidad foliar	>50%
Enfermedades	no
Plagas	no
Estado general	bueno



Id 4623

Fecha 3/9/2023 11:38:55 AM

Localización Madrid Río

Especie Sophora japonica

Coord Y 4472053,2750000004

Coord X 440055,58100000001

Perímetro 44

Altura 5

Implantación alcorque

Inclinación 90°

Descalce raíces no

Heridas tronco o ramas si

Densidad foliar >50%

Enfermedades no

Plagas no

Estado general bueno



Id 4624

Fecha 3/9/2023 11:40:33 AM

Localización Madrid Río

Especie Sophora japonica

Coord Y 4472053,1629999997

Coord X 440062,33399999997

Perímetro 52

Altura 5

Implantación alcorque

Inclinación 90°

Descalce raíces no

Heridas tronco o ramas no

Densidad foliar >50%

Enfermedades no

Plagas no

Estado general bueno



Id 4625

Fecha 3/9/2023 11:53:37 AM

Localización Madrid Río

Especie Cupresus sempervirens

Coord Y 4472065,193

Coord X 440049,628000000003

Perímetro 39

Altura 5

Implantación alcorque

Inclinación 90°

Descalce raíces no

Heridas tronco o ramas no

Densidad foliar >50%

Enfermedades no

Plagas no

Estado general bueno



Id	4626
Fecha	3/9/2023 11:51:46 AM
Localización	Madrid Río
Especie	Cupresus sempervirens
Coord Y	4472063,3909999998
Coord X	440052,52899999998

Perímetro	46
Altura	5
Implantación	alcorque
Inclinación	90°
Descalce raíces	no
Heridas tronco o ramas	no
Densidad foliar	>50%
Enfermedades	no
Plagas	no
Estado general	bueno



Id	4627
Fecha	3/9/2023 11:52:35 AM
Localización	Madrid Río
Especie	Cupresus sempervirens
Coord Y	4472063,602
Coord X	440055,916000000003

Perímetro	44
Altura	6
Implantación	alcorque
Inclinación	90°
Descalce raíces	no
Heridas tronco o ramas	no
Densidad foliar	>50%
Enfermedades	no
Plagas	no
Estado general	bueno



Id 4628

Fecha 3/9/2023 11:50:23 AM

Localización Madrid Río

Especie Cupresus sempervirens

Coord Y 4472061,3470000001

Coord X 440058,23800000001

Perímetro 57

Altura 6

Implantación alcorque

Inclinación 90°

Descalce raíces no

Heridas tronco o ramas no

Densidad foliar >50%

Enfermedades no

Plagas no

Estado general bueno



Id	4629
Fecha	3/9/2023 11:47:45 AM
Localización	Madrid Río
Especie	Cupresus sempervirens
Coord Y	4472062,5949999997
Coord X	440061,456999999999

Perímetro	48
Altura	6
Implantación	alcorque
Inclinación	90°
Descalce raíces	no
Heridas tronco o ramas	no
Densidad foliar	>50%
Enfermedades	no
Plagas	no
Estado general	bueno



Id	4630
Fecha	3/9/2023 11:49:11 AM
Localización	Madrid Río
Especie	Cupresus sempervirens
Coord Y	4472061,9400000004
Coord X	440064,563000000002

Perímetro	48
Altura	6
Implantación	alcorque
Inclinación	90°
Descalce raíces	no
Heridas tronco o ramas	no
Densidad foliar	>50%
Enfermedades	no
Plagas	no
Estado general	bueno



Id	4631
Fecha	3/7/2023 6:29:19 PM
Localización	Madrid Río
Especie	Punica granatum
Coord Y	4472039,38900000004
Coord X	440070,598999999999

Perímetro	72
Altura	2
Implantación	jardin
Inclinación	90°
Descalce raíces	no
Heridas tronco o ramas	no
Densidad foliar	>50%
Enfermedades	no
Plagas	no
Estado general	regular



Id 4632
Fecha 3/7/2023 6:30:12 PM
Localización Madrid Río
Especie *Punica granatum*
Coord Y 4472045,4670000002
Coord X 440070,109999999999

Perímetro 66
Altura 3
Implantación jardin
Inclinación 45°-90°
Descalce raíces no
Heridas tronco o ramas no
Densidad foliar >50%
Enfermedades no
Plagas no
Estado general regular



Id	4633
Fecha	3/7/2023 6:27:32 PM
Localización	Madrid Río
Especie	Punica granatum
Coord Y	4472037,4720000001
Coord X	440068,300999999998

Perímetro	75
Altura	3
Implantación	jardin
Inclinación	45°-90°
Descalce raíces	no
Heridas tronco o ramas	no
Densidad foliar	>50%
Enfermedades	no
Plagas	no
Estado general	regular



Id 4634

Fecha 3/7/2023 6:30:58 PM

Localización Madrid Río

Especie Punica granatum

Coord Y 4472049,4400000004

Coord X 440072,25699999998

Perímetro 70

Altura 2

Implantación jardin

Inclinación 90°

Descalce raíces no

Heridas tronco o ramas si

Densidad foliar >50%

Enfermedades no

Plagas no

Estado general regular



Id 4635
Fecha 3/7/2023 6:25:28 PM
Localización Madrid Río
Especie *Punica granatum*
Coord Y 4472034,4179999996
Coord X 440076,94699999999

Perímetro 113
Altura 2
Implantación jardin
Inclinación 90°
Descalce raíces no
Heridas tronco o ramas si
Densidad foliar >50%
Enfermedades no
Plagas no
Estado general regular



Id 4636

Fecha 3/7/2023 6:26:47 PM

Localización Madrid Río

Especie Punica granatum

Coord Y 4472052,4780000001

Coord X 440074,41100000002

Perímetro 74

Altura 1

Implantación jardin

Inclinación 45°-90°

Descalce raíces no

Heridas tronco o ramas no

Densidad foliar >50%

Enfermedades no

Plagas no

Estado general regular



Id 4637

Fecha 3/7/2023 6:34:06 PM

Localización Madrid Río

Especie Punica granatum

Coord Y 4472034,5959999999

Coord X 440073,72600000002

Perímetro 90

Altura 2

Implantación jardin

Inclinación 90°

Descalce raíces no

Heridas tronco o ramas si

Densidad foliar >50%

Enfermedades no

Plagas no

Estado general regular



Id	4638
Fecha	3/7/2023 6:19:03 PM
Localización	Madrid Río
Especie	Punica granatum
Coord Y	4472037,7209999999
Coord X	440081,45899999997

Perímetro	48
Altura	2
Implantación	jardin
Inclinación	45°-90°
Descalce raíces	no
Heridas tronco o ramas	si
Densidad foliar	>50%
Enfermedades	no
Plagas	no
Estado general	regular



Id	4639
Fecha	3/7/2023 6:17:51 PM
Localización	Madrid Río
Especie	Punica granatum
Coord Y	4472044,60900000002
Coord X	440086,065

Perímetro	57
Altura	2
Implantación	jardin
Inclinación	45°-90°
Descalce raíces	no
Heridas tronco o ramas	si
Densidad foliar	>50%
Enfermedades	no
Plagas	no
Estado general	regular



Id	4640
Fecha	3/7/2023 6:11:50 PM
Localización	Madrid Río
Especie	Punica granatum
Coord Y	4472052,7209999999
Coord X	440087,78200000001

Perímetro	70
Altura	2
Implantación	jardin
Inclinación	45°-90°
Descalce raíces	no
Heridas tronco o ramas	si
Densidad foliar	>50%
Enfermedades	no
Plagas	no
Estado general	regular



Id	4641
Fecha	3/7/2023 6:16:15 PM
Localización	Madrid Río
Especie	Punica granatum
Coord Y	4472048,0810000002
Coord X	440087,99200000003

Perímetro	121
Altura	2
Implantación	jardin
Inclinación	45°-90°
Descalce raíces	no
Heridas tronco o ramas	si
Densidad foliar	>50%
Enfermedades	no
Plagas	no
Estado general	regular



Id	4643
Fecha	3/7/2023 6:06:15 PM
Localización	Madrid Río
Especie	Morus alba
Coord Y	4472034,10400000003
Coord X	440084,63

Perímetro	60
Altura	5
Implantación	alcorque
Inclinación	45°-90°
Descalce raíces	no
Heridas tronco o ramas	si
Densidad foliar	>50%
Enfermedades	no
Plagas	no
Estado general	bueno



Id 4644
Fecha 3/7/2023 6:07:04 PM
Localización Madrid Río
Especie Morus alba
Coord Y 4472029,5360000003
Coord X 440079,56099999999

Perímetro 62
Altura 5
Implantación alcorque
Inclinación 45°-90°
Descalce raíces no
Heridas tronco o ramas si
Densidad foliar >50%
Enfermedades no
Plagas no
Estado general bueno



Id 4645
Fecha 3/9/2023 11:45:40 AM
Localización Madrid Río
Especie Sophora japonica
Coord Y 4472029,3059999999
Coord X 440066,32400000002

Perímetro 57
Altura 5
Implantación alcorque
Inclinación 45°-90°
Descalce raíces no
Heridas tronco o ramas no
Densidad foliar >50%
Enfermedades no
Plagas no
Estado general bueno



Id 4646
Fecha 3/7/2023 6:07:57 PM
Localización Madrid Río
Especie Morus alba
Coord Y 4472020,9040000001
Coord X 440074,17999999999

Perímetro 56
Altura 5
Implantación parterre
Inclinación 90°
Descalce raíces no
Heridas tronco o ramas no
Densidad foliar >50%
Enfermedades no
Plagas no
Estado general bueno



Id 4647
Fecha 3/7/2023 6:08:52 PM
Localización Madrid Río
Especie Sophora japonica
Coord Y 4472016,3880000003
Coord X 440068,28100000002

Perímetro 76
Altura 5
Implantación parterre
Inclinación 90°
Descalce raíces no
Heridas tronco o ramas no
Densidad foliar >50%
Enfermedades no
Plagas no
Estado general bueno



Id	4648
Fecha	3/7/2023 6:09:39 PM
Localización	Madrid Río
Especie	Morus alba
Coord Y	4472013,4230000004
Coord X	440061,86300000001

Perímetro	74
Altura	5
Implantación	alcorque
Inclinación	45°-90°
Descalce raíces	no
Heridas tronco o ramas	no
Densidad foliar	>50%
Enfermedades	no
Plagas	no
Estado general	bueno



Id 4649

Fecha 3/7/2023 6:05:12 PM

Localización Madrid Río

Especie Sophora japonica

Coord Y 4472023,7419999996

Coord X 440087,85399999999

Perímetro 76

Altura 5

Implantación parterre

Inclinación 45°-90°

Descalce raíces no

Heridas tronco o ramas si

Densidad foliar >50%

Enfermedades no

Plagas no

Estado general bueno



Id 4650
Fecha 3/7/2023 6:04:07 PM
Localización Madrid Río
Especie Sophora japonica
Coord Y 4472026,6059999997
Coord X 440092,24400000001

Perímetro 80
Altura 5
Implantación parterre
Inclinación 90°
Descalce raíces no
Heridas tronco o ramas no
Densidad foliar >50%
Enfermedades no
Plagas no
Estado general bueno



Id 4652

Fecha 3/7/2023 5:03:24 PM

Localización Madrid Río

Especie Fraxinus angustifolia

Coord Y 4472033,5480000004

Coord X 440103,439000000001

Perímetro 48

Altura 7

Implantación otra

Inclinación 90°

Descalce raíces no

Heridas tronco o ramas no

Densidad foliar >50%

Enfermedades no

Plagas no

Estado general bueno



Id 4654
Fecha 3/9/2023 1:36:55 PM
Localización Madrid Río
Especie Pinus pinea
Coord Y 4472079,2680000002
Coord X 440023,951

Perímetro 92
Altura 7
Implantación parterre
Inclinación 90°
Descalce raíces no
Heridas tronco o ramas no
Densidad foliar >50%
Enfermedades no
Plagas no
Estado general bueno



Id 4657
Fecha 3/9/2023 1:39:39 PM
Localización Madrid Río
Especie Morus alba
Coord Y 4472086,8279999997
Coord X 440023,39600000001

Perímetro 65
Altura 6
Implantación parterre
Inclinación 45°-90°
Descalce raíces no
Heridas tronco o ramas no
Densidad foliar >50%
Enfermedades no
Plagas no
Estado general bueno



Id 4658

Fecha 3/9/2023 1:38:33 PM

Localización Madrid Río

Especie Sophora japonica

Coord Y 4472085,1780000003

Coord X 440028,887999999998

Perímetro 98

Altura 5

Implantación parterre

Inclinación 45°-90°

Descalce raíces no

Heridas tronco o ramas no

Densidad foliar >50%

Enfermedades no

Plagas no

Estado general bueno



Id 4659
Fecha 3/9/2023 1:42:52 PM
Localización Madrid Río
Especie Morus alba
Coord Y 4472094,0439999998
Coord X 440014,438000000002

Perímetro 48
Altura 5
Implantación parterre
Inclinación 90°
Descalce raíces no
Heridas tronco o ramas no
Densidad foliar >50%
Enfermedades no
Plagas no
Estado general bueno



Id 4660
Fecha 3/9/2023 1:43:58 PM
Localización Madrid Río
Especie Morus alba
Coord Y 4472096,98900000001
Coord X 440007,01199999999

Perímetro 46
Altura 6
Implantación parterre
Inclinación 90°
Descalce raíces no
Heridas tronco o ramas no
Densidad foliar >50%
Enfermedades no
Plagas no
Estado general bueno



Id	5140
Fecha	3/10/2023 11:26:39 AM
Localización	Madrid Río
Especie	Quercus sp
Coord Y	4472107,10900000002
Coord X	439915,134000000002

Perímetro	32
Altura	5
Implantación	alcorque
Inclinación	90°
Descalce raíces	no
Heridas tronco o ramas	no
Densidad foliar	>50%
Enfermedades	no
Plagas	no
Estado general	bueno



Id	5141
Fecha	3/10/2023 11:24:09 AM
Localización	Madrid Río
Especie	Quercus sp
Coord Y	4472098,1770000001
Coord X	439933,582999999998

Perímetro	28
Altura	5
Implantación	alcorque
Inclinación	90°
Descalce raíces	no
Heridas tronco o ramas	no
Densidad foliar	>50%
Enfermedades	no
Plagas	no
Estado general	bueno



Id 5142
Fecha 3/10/2023 11:22:52 AM
Localización Madrid Río
Especie Quercus sp
Coord Y 4472091,358
Coord X 439933,012999999998

Perímetro 29
Altura 6
Implantación alcorque
Inclinación 90°
Descalce raíces no
Heridas tronco o ramas no
Densidad foliar >50%
Enfermedades no
Plagas no
Estado general bueno



Id 5143
Fecha 3/10/2023 11:21:42 AM
Localización Madrid Río
Especie Quercus sp
Coord Y 4472088,0180000002
Coord X 439936,326

Perímetro 30
Altura 6
Implantación alcorque
Inclinación 45°-90°
Descalce raíces no
Heridas tronco o ramas no
Densidad foliar >50%
Enfermedades no
Plagas no
Estado general bueno



Id	5144
Fecha	3/10/2023 11:22:17 AM
Localización	Madrid Río
Especie	Quercus sp
Coord Y	4472089,49000000002
Coord X	439942,544999999998

Perímetro	29
Altura	6
Implantación	alcorque
Inclinación	90°
Descalce raíces	no
Heridas tronco o ramas	no
Densidad foliar	>50%
Enfermedades	no
Plagas	no
Estado general	bueno



Id 5145
Fecha 3/10/2023 11:20:26 AM
Localización Madrid Río
Especie Quercus sp
Coord Y 4472080,676
Coord X 439940,297000000002

Perímetro 32
Altura 6
Implantación alcorque
Inclinación 90°
Descalce raíces no
Heridas tronco o ramas no
Densidad foliar >50%
Enfermedades no
Plagas no
Estado general bueno



Id	5146
Fecha	3/10/2023 11:21:05 AM
Localización	Madrid Río
Especie	Quercus sp
Coord Y	4472083,983
Coord X	439945,642999999998

Perímetro	32
Altura	6
Implantación	alcorque
Inclinación	90°
Descalce raíces	no
Heridas tronco o ramas	no
Densidad foliar	>50%
Enfermedades	no
Plagas	no
Estado general	bueno



Id 5147
Fecha 3/10/2023 11:18:57 AM
Localización Madrid Río
Especie Quercus sp
Coord Y 4472076,9220000003
Coord X 439944,076

Perímetro 29
Altura 6
Implantación alcorque
Inclinación 90°
Descalce raíces no
Heridas tronco o ramas no
Densidad foliar >50%
Enfermedades no
Plagas no
Estado general bueno



Id 5148
Fecha 3/10/2023 11:17:45 AM
Localización Madrid Río
Especie Quercus sp
Coord Y 4472074,8279999997
Coord X 439948,929999999999

Perímetro 32
Altura 6
Implantación alcorque
Inclinación 90°
Descalce raíces no
Heridas tronco o ramas no
Densidad foliar >50%
Enfermedades no
Plagas no
Estado general bueno



Id 5149
Fecha 3/10/2023 11:19:45 AM
Localización Madrid Río
Especie Quercus sp
Coord Y 4472081,3289999999
Coord X 439950,080000000002

Perímetro 30
Altura 5
Implantación alcorque
Inclinación 45°-90°
Descalce raíces no
Heridas tronco o ramas no
Densidad foliar >50%
Enfermedades no
Plagas no
Estado general bueno



Id	5150
Fecha	3/10/2023 11:26:02 AM
Localización	Madrid Río
Especie	Quercus sp
Coord Y	4472100,18800000001
Coord X	439921,979999999998

Perímetro	31
Altura	6
Implantación	alcorque
Inclinación	45°-90°
Descalce raíces	no
Heridas tronco o ramas	no
Densidad foliar	>50%
Enfermedades	no
Plagas	no
Estado general	bueno

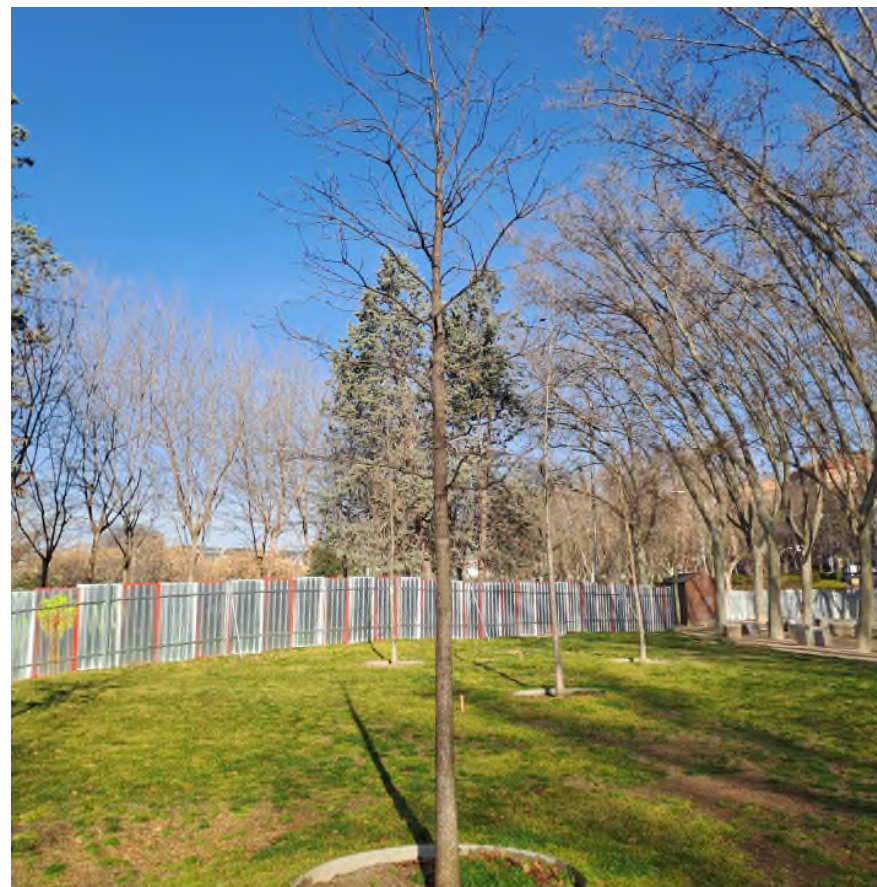

Id 5151
Fecha 3/10/2023 11:25:27 AM
Localización Madrid Río
Especie Quercus sp
Coord Y 4472097,9050000003
Coord X 439915,84100000001

Perímetro 30
Altura 6
Implantación alcorque
Inclinación 45°-90°
Descalce raíces no
Heridas tronco o ramas no
Densidad foliar >50%
Enfermedades no
Plagas no
Estado general bueno



Id 5152
Fecha 3/10/2023 11:24:52 AM
Localización Madrid Río
Especie Quercus sp
Coord Y 4472094,915
Coord X 439925,06099999999

Perímetro 33
Altura 5
Implantación alcorque
Inclinación 90°
Descalce raíces no
Heridas tronco o ramas no
Densidad foliar >50%
Enfermedades no
Plagas no
Estado general bueno



Id 5154
Fecha 3/10/2023 11:16:45 AM
Localización Madrid Río
Especie Quercus sp
Coord Y 4472077,2920000004
Coord X 439959,717

Perímetro 33
Altura 7
Implantación alcorque
Inclinación 90°
Descalce raíces no
Heridas tronco o ramas no
Densidad foliar >50%
Enfermedades no
Plagas no
Estado general bueno



Id	5155
Fecha	3/10/2023 11:15:48 AM
Localización	Madrid Río
Especie	Quercus sp
Coord Y	4472072,5369999995
Coord X	439965,29100000003

Perímetro	33
Altura	6
Implantación	alcorque
Inclinación	90°
Descalce raíces	no
Heridas tronco o ramas	no
Densidad foliar	>50%
Enfermedades	no
Plagas	no
Estado general	bueno



Id	N14642A
Fecha	3/29/2023 11:48:20 AM
Localización	Madrid Río
Especie	Morus alba
Coord Y	4472052,847
Coord X	440026,407

Perímetro	80
Altura	5
Implantación	Jardín
Inclinación	90°
Descalce raíces	no
Heridas tronco o ramas	no
Densidad foliar	>50%
Enfermedades	no
Plagas	no
Estado general	bueno



Id	N18297A
Fecha	3/13/2023 9:37:58 AM
Localización	Paseo de Yeserias
Especie	Quercus robur
Coord Y	4472092,542
Coord X	439915,381

Perímetro	28
Altura	5
Implantación	jardín
Inclinación	90°
Descalce raíces	no
Heridas tronco o ramas	no
Densidad foliar	>50%
Enfermedades	no
Plagas	no
Estado general	bueno



Id 473

Fecha 3/3/2023 1:06:44 PM

Localización Paseo de las Delicias

Especie Platanus x hybrida

Coord Y 4472699,4939999999

Coord X 441121,95199999999

Perímetro 69

Altura 10

Implantación alcorque

Inclinación 90°

Descalce raíces no

Heridas tronco o ramas si

Densidad foliar >50%

Enfermedades no

Plagas no

Estado general bueno



Id 474

Fecha 3/3/2023 12:58:53 PM

Localización Paseo de las Delicias

Especie Platanus x hybrida

Coord Y 4472704,7340000002

Coord X 441122,467999999999

Perímetro 121

Altura 14

Implantación alcorque

Inclinación 90°

Descalce raíces no

Heridas tronco o ramas no

Densidad foliar >50%

Enfermedades no

Plagas no

Estado general bueno

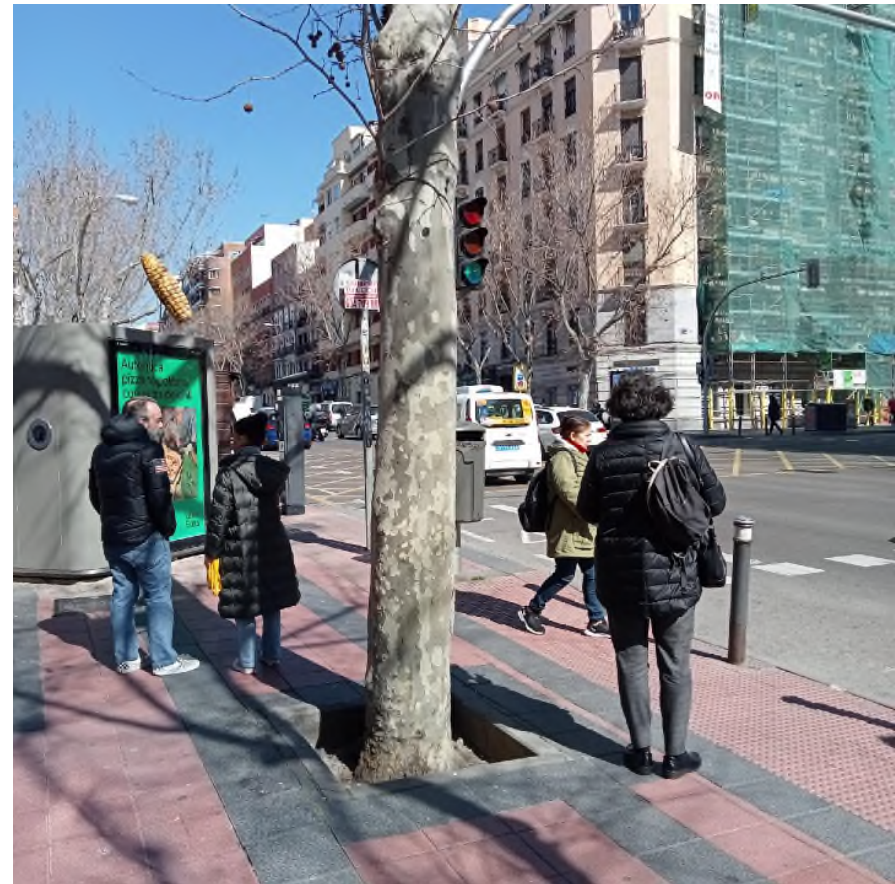

Id 475

Fecha 3/8/2023 8:35:01 AM

Localización palos de la frontera

Especie Ulmus pumila

Coord Y 4472715,1210000003

Coord X 441112,14199999999

Perímetro 105

Altura 12

Implantación alcorque

Inclinación 90°

Descalce raíces no

Heridas tronco o ramas no

Densidad foliar >50%

Enfermedades no

Plagas no

Estado general bueno



Id	476
Fecha	3/3/2023 1:00:37 PM
Localización	palos de la frontera
Especie	Sophora japonica
Coord Y	4472715,7180000003
Coord X	441106,54700000002

Perímetro	33
Altura	3
Implantación	alcorque
Inclinación	90°
Descalce raíces	si
Heridas tronco o ramas	si
Densidad foliar	>50%
Enfermedades	no
Plagas	no
Estado general	bueno



Id 477

Fecha 3/3/2023 12:50:38 PM

Localización palos de la frontera

Especie Sophora japonica

Coord Y 4472731,8880000003

Coord X 441110,261

Perímetro 48

Altura 6

Implantación alcorque

Inclinación 45°-90°

Descalce raíces no

Heridas tronco o ramas no

Densidad foliar >50%

Enfermedades no

Plagas no

Estado general bueno



Id	478
Fecha	3/3/2023 12:51:50 PM
Localización	palos de la frontera
Especie	Sophora japonica
Coord Y	4472735,7240000004
Coord X	441108,050999999998

Perímetro	86
Altura	10
Implantación	alcorque
Inclinación	45°-90°
Descalce raíces	si
Heridas tronco o ramas	no
Densidad foliar	>50%
Enfermedades	no
Plagas	no
Estado general	bueno



Id 479

Fecha 3/3/2023 12:53:00 PM

Localización palos de la frontera

Especie Sophora japonica

Coord Y 4472732,3039999995

Coord X 441105,75799999997

Perímetro 49

Altura 6

Implantación alcorque

Inclinación 90°

Descalce raíces no

Heridas tronco o ramas no

Densidad foliar >50%

Enfermedades no

Plagas no

Estado general bueno



Id 480

Fecha 3/3/2023 12:54:09 PM

Localización palos de la frontera

Especie Sophora japonica

Coord Y 4472736,2390000001

Coord X 441102,766

Perímetro 77

Altura 10

Implantación alcorque

Inclinación 90°

Descalce raíces no

Heridas tronco o ramas no

Densidad foliar >50%

Enfermedades no

Plagas no

Estado general bueno



Id 481

Fecha 3/6/2023 2:57:04 PM

Localización Paseo de las Delicias

Especie Platanus x hybrida

Coord Y 4472736,2810000004

Coord X 441125,45199999999

Perímetro 142

Altura 14

Implantación alcorque

Inclinación 90°

Descalce raíces si

Heridas tronco o ramas si

Densidad foliar >50%

Enfermedades no

Plagas no

Estado general bueno



Id 482

Fecha 3/6/2023 3:01:36 PM

Localización Paseo de las Delicias

Especie Platanus x hybrida

Coord Y 4472742,2709999997

Coord X 441126,40399999998

Perímetro 97

Altura 13

Implantación alcorque

Inclinación 45°-90°

Descalce raíces no

Heridas tronco o ramas no

Densidad foliar >50%

Enfermedades no

Plagas no

Estado general bueno



Id 483

Fecha 3/6/2023 3:06:07 PM

Localización Paseo de las Delicias

Especie Platanus x hybrida

Coord Y 4472747,2479999997

Coord X 441126,88500000001

Perímetro 93

Altura 12

Implantación alcorque

Inclinación 45°-90°

Descalce raíces no

Heridas tronco o ramas si

Densidad foliar >50%

Enfermedades no

Plagas no

Estado general bueno



Id 484

Fecha 3/6/2023 3:17:07 PM

Localización Paseo de las Delicias

Especie Platanus x hybrida

Coord Y 4472754,08000000001

Coord X 441127,55499999999

Perímetro 70

Altura 12

Implantación alcorque

Inclinación 45°-90°

Descalce raíces si

Heridas tronco o ramas si

Densidad foliar >50%

Enfermedades no

Plagas si

Estado general bueno



Id 485

Fecha 3/6/2023 3:18:04 PM

Localización Paseo de las Delicias

Especie Platanus x hybrida

Coord Y 4472762,9050000003

Coord X 441128,42099999997

Perímetro 127

Altura 14

Implantación alcorque

Inclinación 45°-90°

Descalce raíces no

Heridas tronco o ramas si

Densidad foliar >50%

Enfermedades no

Plagas no

Estado general bueno



Id 486

Fecha 3/6/2023 3:18:24 PM

Localización Paseo de las Delicias

Especie Platanus x hybrida

Coord Y 4472771,1059999997

Coord X 441129,22499999998

Perímetro 145

Altura 15

Implantación alcorque

Inclinación 90°

Descalce raíces si

Heridas tronco o ramas no

Densidad foliar >50%

Enfermedades no

Plagas no

Estado general bueno



Id 487

Fecha 3/6/2023 3:17:47 PM

Localización Paseo de las Delicias

Especie Platanus x hybrida

Coord Y 4472771,4040000001

Coord X 441151,810999999999

Perímetro 129

Altura 14

Implantación alcorque

Inclinación 90°

Descalce raíces no

Heridas tronco o ramas si

Densidad foliar >50%

Enfermedades no

Plagas no

Estado general bueno



Id 488

Fecha 3/6/2023 3:17:23 PM

Localización Paseo de las Delicias

Especie Platanus x hybrida

Coord Y 4472761,4560000002

Coord X 441150,79100000003

Perímetro 15

Altura 6

Implantación alcorque

Inclinación 90°

Descalce raíces no

Heridas tronco o ramas si

Densidad foliar >50%

Enfermedades no

Plagas no

Estado general bueno



Id 489

Fecha 3/6/2023 3:16:27 PM

Localización Paseo de las Delicias

Especie Platanus x hybrida

Coord Y 4472749,0609999998

Coord X 441149,51899999997

Perímetro 98

Altura 14

Implantación alcorque

Inclinación 90°

Descalce raíces no

Heridas tronco o ramas no

Densidad foliar >50%

Enfermedades no

Plagas no

Estado general bueno



Id 490

Fecha 3/6/2023 3:16:41 PM

Localización Paseo de las Delicias

Especie Platanus x hybrida

Coord Y 4472742,0580000002

Coord X 441148,800999999998

Perímetro 106

Altura 14

Implantación alcorque

Inclinación 90°

Descalce raíces no

Heridas tronco o ramas no

Densidad foliar >50%

Enfermedades no

Plagas no

Estado general bueno



Id 491

Fecha 3/6/2023 3:12:38 PM

Localización Paseo de las Delicias

Especie Platanus x hybrida

Coord Y 4472737,0710000005

Coord X 441148,430999999998

Perímetro 133

Altura 14

Implantación alcorque

Inclinación 90°

Descalce raíces no

Heridas tronco o ramas no

Densidad foliar >50%

Enfermedades no

Plagas no

Estado general bueno



Id 492

Fecha 3/3/2023 1:05:05 PM

Localización Paseo de las Delicias

Especie Platanus x hybrida

Coord Y 4472701,1979999999

Coord X 441144,30800000002

Perímetro 96

Altura 13

Implantación alcorque

Inclinación 90°

Descalce raíces no

Heridas tronco o ramas no

Densidad foliar >50%

Enfermedades no

Plagas no

Estado general bueno



Id	493
Fecha	3/3/2023 1:03:54 PM
Localización	Paseo de las Delicias
Especie	Platanus x hybrida
Coord Y	4472696,7649999997
Coord X	441143,766999999999

Perímetro	113
Altura	13
Implantación	alcorque
Inclinación	90°
Descalce raíces	no
Heridas tronco o ramas	no
Densidad foliar	>50%
Enfermedades	no
Plagas	no
Estado general	bueno



Id 4175

Fecha 3/8/2023 4:56:27 PM

Localización calle palos de la frontera

Especie Ulmus pumila

Coord Y 4472741,79

Coord X 441040,369000000001

Perímetro 77

Altura 7

Implantación alcorque

Inclinación 45°-90°

Descalce raíces no

Heridas tronco o ramas no

Densidad foliar >50%

Enfermedades no

Plagas no

Estado general bueno



Id 4177

Fecha 3/8/2023 4:57:11 PM

Localización calle palos de la frontera

Especie Ulmus pumila

Coord Y 4472742,8229999999

Coord X 441030,66800000001

Perímetro 37

Altura 5

Implantación alcorque

Inclinación 45°-90°

Descalce raíces no

Heridas tronco o ramas no

Densidad foliar >50%

Enfermedades no

Plagas no

Estado general bueno



Id 4179

Fecha 3/8/2023 4:57:48 PM

Localización calle palos de la frontera

Especie Ulmus pumila

Coord Y 4472742,551

Coord X 441035,65999999997

Perímetro 53

Altura 5

Implantación alcorque

Inclinación 45°-90°

Descalce raíces no

Heridas tronco o ramas no

Densidad foliar >50%

Enfermedades no

Plagas no

Estado general bueno



Id 4180

Fecha 3/8/2023 4:58:36 PM

Localización calle palos de la frontera

Especie Ulmus pumila

Coord Y 4472742,9620000003

Coord X 441022,33399999997

Perímetro 94

Altura 8

Implantación alcorque

Inclinación 45°-90°

Descalce raíces no

Heridas tronco o ramas si

Densidad foliar >50%

Enfermedades si

Plagas no

Estado general bueno



Id	4182
Fecha	3/8/2023 4:59:14 PM
Localización	calle palos de la frontera
Especie	Ulmus pumila
Coord Y	4472742,76099999999
Coord X	441026,485999999998

Perímetro	61
Altura	6
Implantación	alcorque
Inclinación	45°-90°
Descalce raíces	no
Heridas tronco o ramas	no
Densidad foliar	>50%
Enfermedades	no
Plagas	no
Estado general	bueno



Id	4827
Fecha	3/7/2023 8:55:10 AM
Localización	Jardin de Palestina
Especie	Platanus hispanica
Coord Y	4472661,4649999999
Coord X	441086,565

Perímetro	70
Altura	8
Implantación	alcorque
Inclinación	90°
Descalce raíces	no
Heridas tronco o ramas	no
Densidad foliar	>50%
Enfermedades	no
Plagas	no
Estado general	bueno



Id	4828
Fecha	3/7/2023 8:56:01 AM
Localización	Jardin de Palestina
Especie	Platanus hispanica
Coord Y	4472666,466
Coord X	441087,16200000001

Perímetro	58
Altura	9
Implantación	alcorque
Inclinación	90°
Descalce raíces	no
Heridas tronco o ramas	no
Densidad foliar	>50%
Enfermedades	no
Plagas	no
Estado general	bueno



Id	4829
Fecha	3/7/2023 8:57:29 AM
Localización	Jardin de Palestina
Especie	Platanus hispanica
Coord Y	4472671,5460000001
Coord X	441087,559000000001

Perímetro	68
Altura	10
Implantación	alcorque
Inclinación	90°
Descalce raíces	no
Heridas tronco o ramas	no
Densidad foliar	>50%
Enfermedades	no
Plagas	no
Estado general	bueno



Id 4830
Fecha 3/7/2023 8:59:16 AM
Localización Jardin de Palestina
Especie Platanus hispanica
Coord Y 4472676,5470000003
Coord X 441088,114

Perímetro 82
Altura 10
Implantación alcorque
Inclinación 90°
Descalce raíces no
Heridas tronco o ramas no
Densidad foliar >50%
Enfermedades no
Plagas no
Estado general bueno



Id 4831

Fecha 3/7/2023 9:03:02 AM

Localización Jardin de Palestina

Especie Platanus hispanica

Coord Y 4472686,6189999999

Coord X 441088,94

Perímetro 54

Altura 5

Implantación alcorque

Inclinación 90°

Descalce raíces no

Heridas tronco o ramas no

Densidad foliar >50%

Enfermedades no

Plagas no

Estado general bueno



Id 4832

Fecha 3/7/2023 9:04:22 AM

Localización Jardin de Palestina

Especie Platanus hispanica

Coord Y 4472691,6279999996

Coord X 441089,46399999998

Perímetro 55

Altura 10

Implantación alcorque

Inclinación 90°

Descalce raíces no

Heridas tronco o ramas no

Densidad foliar >50%

Enfermedades no

Plagas no

Estado general bueno



Id	4833
Fecha	3/7/2023 9:01:33 AM
Localización	Jardin de Palestina
Especie	Platanus hispanica
Coord Y	4472681,6270000003
Coord X	441088,59100000001

Perímetro	41
Altura	10
Implantación	alcorque
Inclinación	90°
Descalce raíces	no
Heridas tronco o ramas	no
Densidad foliar	>50%
Enfermedades	no
Plagas	no
Estado general	bueno



Id	4835
Fecha	3/7/2023 9:05:48 AM
Localización	Jardin de Palestina
Especie	Platanus hispanica
Coord Y	4472697,3399999999
Coord X	441092,53700000001

Perímetro	84
Altura	10
Implantación	parterre
Inclinación	90°
Descalce raíces	no
Heridas tronco o ramas	no
Densidad foliar	>50%
Enfermedades	no
Plagas	no
Estado general	bueno



Id 4836
Fecha 3/7/2023 9:17:04 AM
Localización Jardin de Palestina
Especie Platanus hispanica
Coord Y 4472703,3150000004
Coord X 441081,54800000001

Perímetro 84
Altura 10
Implantación otra
Inclinación 90°
Descalce raíces no
Heridas tronco o ramas no
Densidad foliar >50%
Enfermedades no
Plagas no
Estado general bueno



Id 4837
Fecha 3/7/2023 9:18:30 AM
Localización Jardin de Palestina
Especie Platanus hispanica
Coord Y 4472697,5530000003
Coord X 441084,13699999999

Perímetro 44
Altura 8
Implantación otra
Inclinación 90°
Descalce raíces no
Heridas tronco o ramas no
Densidad foliar >50%
Enfermedades no
Plagas no
Estado general bueno



Id 4838
Fecha 3/7/2023 9:11:58 AM
Localización Jardin de Palestina
Especie Platanus hispanica
Coord Y 4472698,1809999999
Coord X 441081,04499999998

Perímetro 50
Altura 7
Implantación otra
Inclinación 90°
Descalce raíces no
Heridas tronco o ramas no
Densidad foliar >50%
Enfermedades no
Plagas no
Estado general bueno



Id	4839
Fecha	3/7/2023 9:13:33 AM
Localización	Jardin de Palestina
Especie	Platanus hispanica
Coord Y	4472692,5010000002
Coord X	441080,57400000002

Perímetro	71
Altura	10
Implantación	otra
Inclinación	90°
Descalce raíces	no
Heridas tronco o ramas	no
Densidad foliar	25%-50%
Enfermedades	no
Plagas	no
Estado general	bueno



Id 4840

Fecha 3/7/2023 9:15:27 AM

Localización Jardin de Palestina

Especie Platanus hispanica

Coord Y 4472692,10500000004

Coord X 441083,749000000001

Perímetro 30

Altura 1

Implantación otra

Inclinación 45°-90°

Descalce raíces no

Heridas tronco o ramas no

Densidad foliar >50%

Enfermedades no

Plagas no

Estado general bueno



Id 4841
Fecha 3/7/2023 9:23:03 AM
Localización Jardin de Palestina
Especie Platanus hispanica
Coord Y 4472704,4869999997
Coord X 441068,429

Perímetro 81
Altura 10
Implantación otra
Inclinación 90°
Descalce raíces no
Heridas tronco o ramas no
Densidad foliar >50%
Enfermedades no
Plagas no
Estado general bueno



Id 4842
Fecha 3/7/2023 9:24:26 AM
Localización Jardin de Palestina
Especie Platanus hispanica
Coord Y 4472699,4859999996
Coord X 441064,380999999999

Perímetro 104
Altura 10
Implantación otra
Inclinación 90°
Descalce raíces no
Heridas tronco o ramas no
Densidad foliar >50%
Enfermedades no
Plagas no
Estado general bueno



Id 4843
Fecha 3/7/2023 9:25:52 AM
Localización Jardin de Palestina
Especie Platanus hispanica
Coord Y 4472699,2479999997
Coord X 441068,19099999999

Perímetro 60
Altura 10
Implantación otra
Inclinación 90°
Descalce raíces no
Heridas tronco o ramas no
Densidad foliar >50%
Enfermedades no
Plagas no
Estado general bueno



Id 4844

Fecha 3/7/2023 9:21:32 AM

Localización Jardin de Palestina

Especie Platanus hispanica

Coord Y 4472704,8839999996

Coord X 441064,61900000001

Perímetro 63

Altura 10

Implantación otra

Inclinación 90°

Descalce raíces no

Heridas tronco o ramas no

Densidad foliar >50%

Enfermedades no

Plagas no

Estado general bueno



Id 4845
Fecha 3/7/2023 9:27:32 AM
Localización Jardin de Palestina
Especie Platanus hispanica
Coord Y 4472693,9299999997
Coord X 441067,71500000003

Perímetro 97
Altura 10
Implantación otra
Inclinación 45°-90°
Descalce raíces no
Heridas tronco o ramas no
Densidad foliar >50%
Enfermedades no
Plagas no
Estado general bueno



Id 4846
Fecha 3/7/2023 9:29:04 AM
Localización Jardin de Palestina
Especie Platanus hispanica
Coord Y 4472694,1679999996
Coord X 441063,90500000003

Perímetro 105
Altura 10
Implantación otra
Inclinación 45°-90°
Descalce raíces no
Heridas tronco o ramas no
Densidad foliar >50%
Enfermedades no
Plagas no
Estado general bueno



Id 4847

Fecha 3/6/2023 5:16:34 PM

Localización Jardin de Palestina

Especie Celtis australis

Coord Y 4472704,15600000004

Coord X 441045,405000000003

Perímetro 114

Altura 9

Implantación otra

Inclinación 45°-90°

Descalce raíces no

Heridas tronco o ramas no

Densidad foliar >50%

Enfermedades no

Plagas no

Estado general bueno



Id 4848

Fecha 3/3/2023 1:29:52 PM

Localización Jardin de Palestina

Especie Celtis australis

Coord Y 4472700,1210000003

Coord X 441046,36300000001

Perímetro 90

Altura 10

Implantación otra

Inclinación 90°

Descalce raíces no

Heridas tronco o ramas no

Densidad foliar >50%

Enfermedades no

Plagas no

Estado general bueno



Id 4849

Fecha 3/6/2023 5:18:21 PM

Localización Jardin de Palestina

Especie Celtis australis

Coord Y 4472696,62899999997

Coord X 441046,918999999999

Perímetro 99

Altura 10

Implantación otra

Inclinación 45°-90°

Descalce raíces no

Heridas tronco o ramas no

Densidad foliar >50%

Enfermedades no

Plagas no

Estado general bueno



Id 4850
Fecha 3/6/2023 5:19:09 PM
Localización Jardin de Palestina
Especie Celtis australis
Coord Y 4472692,7400000002
Coord X 441047,47399999999

Perímetro 124
Altura 10
Implantación otra
Inclinación 45°-90°
Descalce raíces no
Heridas tronco o ramas si
Densidad foliar >50%
Enfermedades no
Plagas no
Estado general bueno

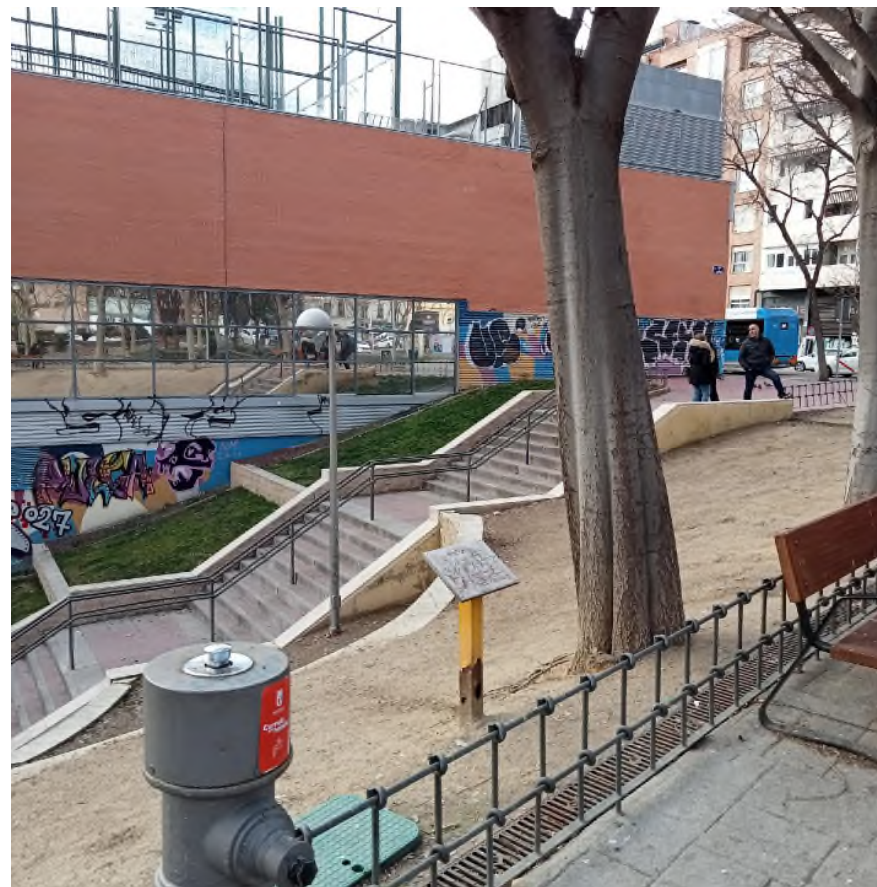

Id	4851
Fecha	3/6/2023 5:20:13 PM
Localización	Jardin de Palestina
Especie	Celtis australis
Coord Y	4472688,1359999999
Coord X	441048,26799999998

Perímetro	70
Altura	6
Implantación	otra
Inclinación	45°-90°
Descalce raíces	no
Heridas tronco o ramas	no
Densidad foliar	>50%
Enfermedades	no
Plagas	no
Estado general	bueno



Id 4852
Fecha 3/6/2023 5:25:44 PM
Localización Jardin de Palestina
Especie Celtis australis
Coord Y 4472684,4050000003
Coord X 441049,29999999999

Perímetro 40
Altura 5
Implantación otra
Inclinación 45°-90°
Descalce raíces si
Heridas tronco o ramas si
Densidad foliar >50%
Enfermedades no
Plagas no
Estado general bueno



Id	4853
Fecha	3/6/2023 5:29:36 PM
Localización	Jardin de Palestina
Especie	Celtis australis
Coord Y	4472681,23000000004
Coord X	441050,093999999998

Perímetro	114
Altura	8
Implantación	otra
Inclinación	90°
Descalce raíces	si
Heridas tronco o ramas	no
Densidad foliar	>50%
Enfermedades	no
Plagas	no
Estado general	bueno



Id 4854
Fecha 3/6/2023 5:31:38 PM
Localización Jardin de Palestina
Especie Celtis australis
Coord Y 4472677,341
Coord X 441050,728999999999

Perímetro 104
Altura 9
Implantación otra
Inclinación 90°
Descalce raíces no
Heridas tronco o ramas no
Densidad foliar >50%
Enfermedades no
Plagas no
Estado general bueno



Id 4855

Fecha 3/6/2023 5:32:52 PM

Localización Jardin de Palestina

Especie Celtis australis

Coord Y 4472673,3720000004

Coord X 441051,44300000003

Perímetro 114

Altura 9

Implantación otra

Inclinación 90°

Descalce raíces no

Heridas tronco o ramas no

Densidad foliar >50%

Enfermedades no

Plagas no

Estado general bueno



Id 4856

Fecha 3/6/2023 5:33:50 PM

Localización Jardin de Palestina

Especie Celtis australis

Coord Y 4472669,08600000001

Coord X 441052,237000000002

Perímetro 114

Altura 9

Implantación otra

Inclinación 90°

Descalce raíces no

Heridas tronco o ramas no

Densidad foliar >50%

Enfermedades no

Plagas no

Estado general bueno



Id 4857

Fecha 3/6/2023 5:34:55 PM

Localización Jardin de Palestina

Especie Celtis australis

Coord Y 4472665,1169999996

Coord X 441052,951

Perímetro 51

Altura 5

Implantación otra

Inclinación 90°

Descalce raíces si

Heridas tronco o ramas no

Densidad foliar >50%

Enfermedades no

Plagas no

Estado general bueno



Id 4858

Fecha 3/7/2023 9:47:59 AM

Localización Jardin de Palestina

Especie Platanus hispanica

Coord Y 4472669,0860000001

Coord X 441060,96799999999

Perímetro 106

Altura 11

Implantación parterre

Inclinación 45°-90°

Descalce raíces no

Heridas tronco o ramas no

Densidad foliar >50%

Enfermedades no

Plagas no

Estado general bueno



Id 4859
Fecha 3/7/2023 9:46:44 AM
Localización Jardin de Palestina
Especie Platanus hispanica
Coord Y 4472669,0839999998
Coord X 441064,07400000002

Perímetro 72
Altura 11
Implantación parterre
Inclinación 90°
Descalce raíces no
Heridas tronco o ramas no
Densidad foliar >50%
Enfermedades no
Plagas no
Estado general bueno



Id	4860
Fecha	3/7/2023 9:46:00 AM
Localización	Jardin de Palestina
Especie	Platanus hispanica
Coord Y	4472668,7680000002
Coord X	441067,239

Perímetro	69
Altura	11
Implantación	parterre
Inclinación	90°
Descalce raíces	no
Heridas tronco o ramas	no
Densidad foliar	>50%
Enfermedades	no
Plagas	no
Estado general	bueno



Id 4861

Fecha 3/3/2023 1:23:26 PM

Localización Jardin de Palestina

Especie Platanus hispanica

Coord Y 4472667,5779999997

Coord X 441079,78000000003

Perímetro 77

Altura 11

Implantación parterre

Inclinación 90°

Descalce raíces no

Heridas tronco o ramas no

Densidad foliar >50%

Enfermedades no

Plagas no

Estado general bueno



Id	4862
Fecha	3/7/2023 9:50:39 AM
Localización	Jardin de Palestina
Especie	Populus alba
Coord Y	4472660,0499999998
Coord X	441073,72700000001

Perímetro	175
Altura	11
Implantación	parterre
Inclinación	45°-90°
Descalce raíces	no
Heridas tronco o ramas	no
Densidad foliar	>50%
Enfermedades	no
Plagas	no
Estado general	bueno



Id 4864

Fecha 3/7/2023 10:03:32 AM

Localización Jardin de Palestina

Especie Populus alba

Coord Y 4472660,5209999997

Coord X 441068,829000000003

Perímetro 37

Altura 5

Implantación parterre

Inclinación 90°

Descalce raíces no

Heridas tronco o ramas no

Densidad foliar >50%

Enfermedades no

Plagas no

Estado general bueno



Id 4865

Fecha 3/7/2023 10:06:36 AM

Localización Jardin de Palestina

Especie Populus alba

Coord Y 4472660,8119999999

Coord X 441066,559000000001

Perímetro 114

Altura 11

Implantación parterre

Inclinación 90°

Descalce raíces no

Heridas tronco o ramas no

Densidad foliar >50%

Enfermedades no

Plagas no

Estado general bueno



Id 4867

Fecha 3/7/2023 10:01:15 AM

Localización Jardin de Palestina

Especie Prunus dulcis

Coord Y 4472674,06099999998

Coord X 441069,04399999999

Perímetro 83

Altura 6

Implantación parterre

Inclinación 90°

Descalce raíces no

Heridas tronco o ramas no

Densidad foliar >50%

Enfermedades no

Plagas no

Estado general bueno



Id 4868

Fecha 3/7/2023 10:00:16 AM

Localización Jardin de Palestina

Especie Prunus dulcis

Coord Y 4472673,84900000004

Coord X 441072,110999999998

Perímetro 77

Altura 6

Implantación parterre

Inclinación 90°

Descalce raíces no

Heridas tronco o ramas si

Densidad foliar >50%

Enfermedades no

Plagas no

Estado general bueno



Id 4869
Fecha 3/7/2023 9:59:12 AM
Localización Jardin de Palestina
Especie Prunus dulcis
Coord Y 4472673,4929999998
Coord X 441075,20299999998

Perímetro 44
Altura 5
Implantación parterre
Inclinación 45°-90°
Descalce raíces no
Heridas tronco o ramas no
Densidad foliar >50%
Enfermedades no
Plagas no
Estado general regular



Id	4870
Fecha	3/7/2023 9:55:31 AM
Localización	Jardin de Palestina
Especie	Prunus dulcis
Coord Y	4472673,017
Coord X	441078,898999999998

Perímetro	66
Altura	6
Implantación	parterre
Inclinación	45°-90°
Descalce raíces	no
Heridas tronco o ramas	no
Densidad foliar	>50%
Enfermedades	no
Plagas	no
Estado general	bueno



Id 4871

Fecha 3/7/2023 9:54:35 AM

Localización Jardin de Palestina

Especie Prunus dulcis

Coord Y 4472672,5949999997

Coord X 441081,125

Perímetro 62

Altura 6

Implantación parterre

Inclinación 45°-90°

Descalce raíces no

Heridas tronco o ramas no

Densidad foliar >50%

Enfermedades no

Plagas no

Estado general bueno



Id 4872
Fecha 3/7/2023 9:56:40 AM
Localización Jardin de Palestina
Especie Acer campestre
Coord Y 4472681,6179999998
Coord X 441082,14299999998

Perímetro 60
Altura 6
Implantación parterre
Inclinación 90°
Descalce raíces no
Heridas tronco o ramas no
Densidad foliar >50%
Enfermedades no
Plagas no
Estado general bueno



Id 4873
Fecha 3/7/2023 9:57:36 AM
Localización Jardin de Palestina
Especie Acer campestre
Coord Y 4472682,091
Coord X 441078,739999999999

Perímetro 43
Altura 5
Implantación parterre
Inclinación 90°
Descalce raíces no
Heridas tronco o ramas no
Densidad foliar >50%
Enfermedades no
Plagas no
Estado general bueno



Id	4874
Fecha	3/7/2023 9:36:37 AM
Localización	Jardin de Palestina
Especie	Prunus sp
Coord Y	4472705,318
Coord X	441060,89299999998

Perímetro	56
Altura	6
Implantación	parterre
Inclinación	90°
Descalce raíces	no
Heridas tronco o ramas	no
Densidad foliar	>50%
Enfermedades	no
Plagas	no
Estado general	bueno



Id 4875
Fecha 3/7/2023 9:33:54 AM
Localización Jardin de Palestina
Especie Prunus sp
Coord Y 4472701,2429999998
Coord X 441061,23700000002

Perímetro 35
Altura 7
Implantación parterre
Inclinación 90°
Descalce raíces no
Heridas tronco o ramas no
Densidad foliar >50%
Enfermedades no
Plagas no
Estado general bueno



Id 4876
Fecha 3/7/2023 9:32:57 AM
Localización Jardin de Palestina
Especie Prunus sp
Coord Y 4472701,7879999997
Coord X 441054,38

Perímetro 56
Altura 7
Implantación parterre
Inclinación 90°
Descalce raíces no
Heridas tronco o ramas no
Densidad foliar >50%
Enfermedades no
Plagas no
Estado general bueno



Id 4877

Fecha 3/7/2023 9:31:48 AM

Localización Jardin de Palestina

Especie Prunus sp

Coord Y 4472706,0250000004

Coord X 441053,499000000001

Perímetro 52

Altura 7

Implantación parterre

Inclinación 90°

Descalce raíces no

Heridas tronco o ramas no

Densidad foliar >50%

Enfermedades no

Plagas no

Estado general bueno



Id 4878

Fecha 3/7/2023 9:38:33 AM

Localización Jardin de Palestina

Especie Prunus sp

Coord Y 4472705,70000000002

Coord X 441057,238000000001

Perímetro 56

Altura 7

Implantación parterre

Inclinación 90°

Descalce raíces no

Heridas tronco o ramas no

Densidad foliar >50%

Enfermedades no

Plagas no

Estado general bueno



Id 4879
Fecha 3/7/2023 9:39:33 AM
Localización Jardin de Palestina
Especie Prunus sp
Coord Y 4472703,6579999998
Coord X 441055,32900000003

Perímetro 52
Altura 7
Implantación parterre
Inclinación 90°
Descalce raíces no
Heridas tronco o ramas no
Densidad foliar >50%
Enfermedades no
Plagas no
Estado general bueno



Id 4880
Fecha 3/7/2023 9:40:27 AM
Localización Jardin de Palestina
Especie Prunus sp
Coord Y 4472703,3499999996
Coord X 441058,88099999999

Perímetro 48
Altura 7
Implantación parterre
Inclinación 90°
Descalce raíces no
Heridas tronco o ramas no
Densidad foliar >50%
Enfermedades no
Plagas no
Estado general bueno



Id 4881

Fecha 3/7/2023 9:41:50 AM

Localización Jardin de Palestina

Especie Prunus sp

Coord Y 4472701,4709999999

Coord X 441056,84000000003

Perímetro 45

Altura 7

Implantación parterre

Inclinación 90°

Descalce raíces no

Heridas tronco o ramas no

Densidad foliar >50%

Enfermedades no

Plagas no

Estado general bueno



Id 4884

Fecha 3/3/2023 1:14:03 PM

Localización Calle Palos de la frontera

Especie Sophora japonica

Coord Y 4472740,1900000004

Coord X 441058,652

Perímetro 73

Altura 3

Implantación alcorque

Inclinación 45°-90°

Descalce raíces no

Heridas tronco o ramas no

Densidad foliar >50%

Enfermedades no

Plagas no

Estado general bueno



Id 4886

Fecha 3/3/2023 1:15:44 PM

Localización Calle Palos de la frontera

Especie Sophora japonica

Coord Y 4472740,5760000004

Coord X 441052,87199999997

Perímetro 33

Altura 6

Implantación alcorque

Inclinación 90°

Descalce raíces no

Heridas tronco o ramas no

Densidad foliar >50%

Enfermedades no

Plagas no

Estado general bueno



Id 4887

Fecha 3/3/2023 1:17:11 PM

Localización Calle Palos de la frontera

Especie Sophora japonica

Coord Y 4472741,3449999997

Coord X 441046,63199999998

Perímetro 91

Altura 5

Implantación alcorque

Inclinación 90°

Descalce raíces no

Heridas tronco o ramas no

Densidad foliar >50%

Enfermedades no

Plagas no

Estado general bueno



Id 4889

Fecha 3/3/2023 1:19:23 PM

Localización Calle Palos de la frontera

Especie Sophora japonica

Coord Y 4472739,1689999998

Coord X 441069,288

Perímetro 22

Altura 5

Implantación alcorque

Inclinación 45°-90°

Descalce raíces no

Heridas tronco o ramas no

Densidad foliar >50%

Enfermedades no

Plagas no

Estado general bueno



Id 4890

Fecha 3/6/2023 3:16:55 PM

Localización Paseo de las delicias

Especie Platanus hispanica

Coord Y 4472751,50800000004

Coord X 441149,770000000002

Perímetro 43

Altura 8

Implantación alcorque

Inclinación 90°

Descalce raíces no

Heridas tronco o ramas no

Densidad foliar >50%

Enfermedades no

Plagas no

Estado general bueno



Id 4891

Fecha 3/6/2023 3:17:36 PM

Localización Paseo de las delicias

Especie Platanus hispanica

Coord Y 4472783,3810000001

Coord X 441153,038999999999

Perímetro 31

Altura 6

Implantación alcorque

Inclinación 45°-90°

Descalce raíces no

Heridas tronco o ramas no

Densidad foliar >50%

Enfermedades no

Plagas no

Estado general bueno



Id 4892

Fecha 3/6/2023 3:50:51 PM

Localización Paseo de las delicias

Especie Platanus hispanica

Coord Y 4472793,3289999999

Coord X 441154,06

Perímetro 50

Altura 9

Implantación alcorque

Inclinación 90°

Descalce raíces no

Heridas tronco o ramas no

Densidad foliar >50%

Enfermedades no

Plagas no

Estado general bueno



Id 4893

Fecha 3/6/2023 3:49:58 PM

Localización Paseo de las delicias

Especie Platanus hispanica

Coord Y 4472802,2819999997

Coord X 441154,978

Perímetro 14

Altura 3

Implantación alcorque

Inclinación 90°

Descalce raíces no

Heridas tronco o ramas no

Densidad foliar >50%

Enfermedades no

Plagas no

Estado general bueno



Id 4894

Fecha 3/6/2023 3:46:16 PM

Localización Paseo de las delicias

Especie Platanus hispanica

Coord Y 4472807,2560000001

Coord X 441155,48800000001

Perímetro 147

Altura 13

Implantación alcorque

Inclinación 45°-90°

Descalce raíces no

Heridas tronco o ramas no

Densidad foliar >50%

Enfermedades no

Plagas no

Estado general bueno



Id 4895

Fecha 3/6/2023 3:44:07 PM

Localización Paseo de las delicias

Especie Platanus hispanica

Coord Y 4472812,23000000004

Coord X 441155,998000000002

Perímetro 73

Altura 11

Implantación alcorque

Inclinación 45°-90°

Descalce raíces no

Heridas tronco o ramas no

Densidad foliar >50%

Enfermedades no

Plagas no

Estado general bueno



Id 4896

Fecha 3/6/2023 3:43:55 PM

Localización Paseo de las delicias

Especie Platanus hispanica

Coord Y 4472821,6799999997

Coord X 441156,96799999999

Perímetro 129

Altura 12

Implantación alcorque

Inclinación 45°-90°

Descalce raíces si

Heridas tronco o ramas no

Densidad foliar >50%

Enfermedades no

Plagas no

Estado general bueno



Id 4897

Fecha 3/6/2023 3:41:26 PM

Localización Paseo de las delicias

Especie Platanus hispanica

Coord Y 4472826,6540000001

Coord X 441157,478

Perímetro 89

Altura 11

Implantación alcorque

Inclinación 45°-90°

Descalce raíces no

Heridas tronco o ramas si

Densidad foliar >50%

Enfermedades no

Plagas no

Estado general bueno



Id 4898

Fecha 3/6/2023 3:41:12 PM

Localización Paseo de las delicias

Especie Platanus hispanica

Coord Y 4472836,602

Coord X 441158,498000000002

Perímetro 130

Altura 13

Implantación alcorque

Inclinación 45°-90°

Descalce raíces no

Heridas tronco o ramas no

Densidad foliar >50%

Enfermedades no

Plagas no

Estado general bueno



Id	4899
Fecha	3/3/2023 12:25:00 PM
Localización	Paseo de las delicias
Especie	Platanus hispanica
Coord Y	4472862,0609999998
Coord X	441161,109

Perímetro	125
Altura	12
Implantación	alcorque
Inclinación	90°
Descalce raíces	no
Heridas tronco o ramas	si
Densidad foliar	>50%
Enfermedades	no
Plagas	no
Estado general	bueno



Id 4902

Fecha 3/3/2023 12:37:45 PM

Localización Paseo de las delicias

Especie Platanus hispanica

Coord Y 4472913,19099999996

Coord X 441141,348999999999

Perímetro 132

Altura 13

Implantación alcorque

Inclinación 90°

Descalce raíces no

Heridas tronco o ramas si

Densidad foliar >50%

Enfermedades no

Plagas no

Estado general bueno



Id	4903
Fecha	3/3/2023 12:40:02 PM
Localización	Paseo de las delicias
Especie	Platanus hispanica
Coord Y	4472898,8250000002
Coord X	441141,755

Perímetro	149
Altura	13
Implantación	alcorque
Inclinación	90°
Descalce raíces	no
Heridas tronco o ramas	no
Densidad foliar	>50%
Enfermedades	no
Plagas	no
Estado general	bueno



Id 4904

Fecha 3/3/2023 12:41:15 PM

Localización Paseo de las delicias

Especie Platanus hispanica

Coord Y 4472890,8629999999

Coord X 441140,973999999999

Perímetro 16

Altura 3

Implantación alcorque

Inclinación 45°-90°

Descalce raíces no

Heridas tronco o ramas no

Densidad foliar >50%

Enfermedades no

Plagas no

Estado general bueno

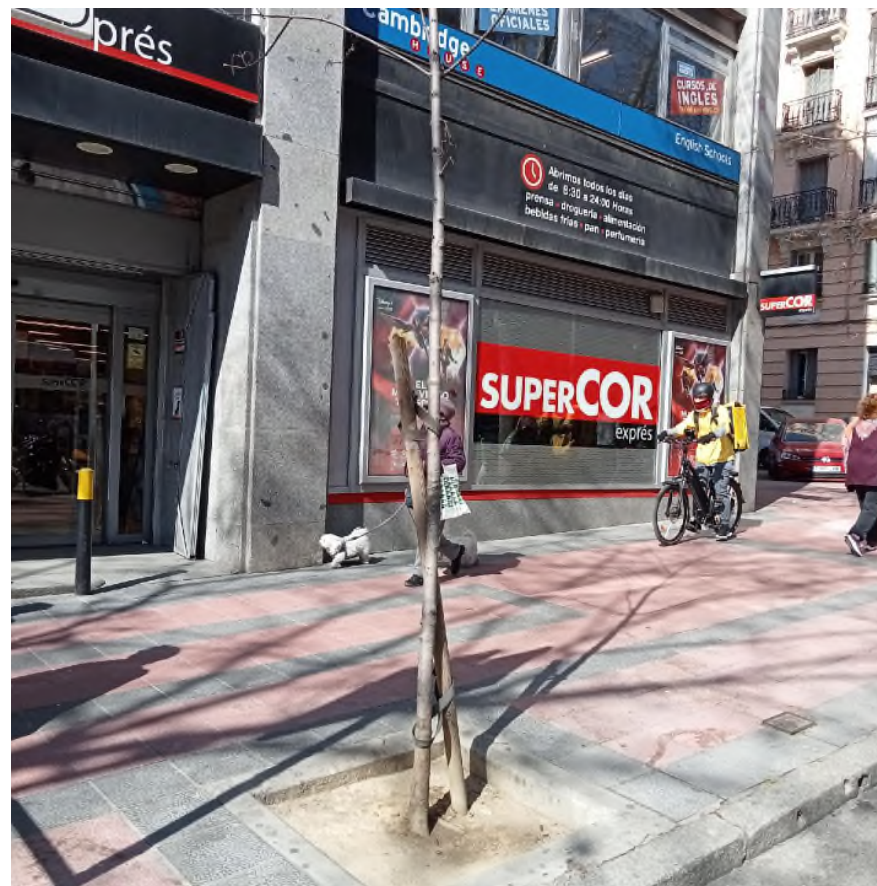

Id	4905
Fecha	3/3/2023 12:42:32 PM
Localización	Paseo de las delicias
Especie	Platanus hispanica
Coord Y	4472881,9060000004
Coord X	441140,09499999997

Perímetro	98
Altura	13
Implantación	alcorque
Inclinación	45°-90°
Descalce raíces	no
Heridas tronco o ramas	si
Densidad foliar	>50%
Enfermedades	no
Plagas	no
Estado general	bueno



Id 4907

Fecha 3/6/2023 3:32:35 PM

Localización Paseo de las delicias

Especie Platanus hispanica

Coord Y 4472834,5049999999

Coord X 441135,44500000001

Perímetro 115

Altura 12

Implantación alcorque

Inclinación 45°-90°

Descalce raíces no

Heridas tronco o ramas no

Densidad foliar >50%

Enfermedades no

Plagas no

Estado general bueno



Id 4908

Fecha 3/6/2023 3:30:24 PM

Localización Paseo de las delicias

Especie Platanus hispanica

Coord Y 4472825,0499999998

Coord X 441134,516999999999

Perímetro 86

Altura 11

Implantación alcorque

Inclinación 45°-90°

Descalce raíces no

Heridas tronco o ramas no

Densidad foliar >50%

Enfermedades no

Plagas no

Estado general bueno



Id 4909

Fecha 3/6/2023 3:29:24 PM

Localización Paseo de las delicias

Especie Platanus hispanica

Coord Y 4472820,3729999997

Coord X 441134,05800000002

Perímetro 81

Altura 10

Implantación alcorque

Inclinación 45°-90°

Descalce raíces no

Heridas tronco o ramas no

Densidad foliar >50%

Enfermedades no

Plagas no

Estado general bueno



Id 4910

Fecha 3/6/2023 3:28:12 PM

Localización Paseo de las delicias

Especie Platanus hispanica

Coord Y 4472815,6950000003

Coord X 441133,599999999998

Perímetro 68

Altura 9

Implantación alcorque

Inclinación 90°

Descalce raíces no

Heridas tronco o ramas si

Densidad foliar >50%

Enfermedades no

Plagas no

Estado general bueno



Id	4911
Fecha	3/6/2023 3:27:10 PM
Localización	Paseo de las delicias
Especie	Platanus hispanica
Coord Y	4472810,71899999996
Coord X	441133,110999999998

Perímetro	81
Altura	9
Implantación	alcorque
Inclinación	90°
Descalce raíces	no
Heridas tronco o ramas	no
Densidad foliar	>50%
Enfermedades	no
Plagas	no
Estado general	bueno



Id 4912

Fecha 3/6/2023 3:25:51 PM

Localización Paseo de las delicias

Especie Platanus hispanica

Coord Y 4472805,7429999998

Coord X 441132,62300000002

Perímetro 76

Altura 10

Implantación alcorque

Inclinación 90°

Descalce raíces no

Heridas tronco o ramas si

Densidad foliar >50%

Enfermedades no

Plagas no

Estado general bueno



Id 4913

Fecha 3/6/2023 3:23:56 PM

Localización Paseo de las delicias

Especie Platanus hispanica

Coord Y 4472800,767

Coord X 441132,13500000001

Perímetro 17

Altura 10

Implantación alcorque

Inclinación 45°-90°

Descalce raíces no

Heridas tronco o ramas no

Densidad foliar >50%

Enfermedades no

Plagas no

Estado general bueno



Id 4914

Fecha 3/6/2023 3:22:37 PM

Localización Paseo de las delicias

Especie Platanus hispanica

Coord Y 4472795,7910000002

Coord X 441131,647

Perímetro 85

Altura 11

Implantación alcorque

Inclinación 90°

Descalce raíces no

Heridas tronco o ramas si

Densidad foliar >50%

Enfermedades no

Plagas no

Estado general bueno



Id 4915

Fecha 3/6/2023 3:20:56 PM

Localización Paseo de las delicias

Especie Platanus hispanica

Coord Y 4472790,8140000002

Coord X 441131,158999999999

Perímetro 125

Altura 12

Implantación alcorque

Inclinación 45°-90°

Descalce raíces no

Heridas tronco o ramas si

Densidad foliar >50%

Enfermedades no

Plagas no

Estado general bueno



Id 5186

Fecha 3/3/2023 12:32:44 PM

Localización calle de las delicias

Especie Ulmus pumila

Coord Y 4472848,0750000002

Coord X 441167,61900000001

Perímetro 153

Altura 13

Implantación alcorque

Inclinación 45°-90°

Descalce raíces no

Heridas tronco o ramas si

Densidad foliar >50%

Enfermedades no

Plagas no

Estado general bueno



Id 5187

Fecha 3/3/2023 12:30:39 PM

Localización calle de las delicias

Especie Ulmus pumila

Coord Y 4472847,60900000002

Coord X 441174,590000000003

Perímetro 77

Altura 11

Implantación alcorque

Inclinación 45°-90°

Descalce raíces no

Heridas tronco o ramas no

Densidad foliar >50%

Enfermedades no

Plagas no

Estado general bueno



Id 5188

Fecha 3/3/2023 12:27:15 PM

Localización calle de las delicias

Especie Acer pseudoplatanus

Coord Y 4472847,2520000003

Coord X 441183,94400000002

Perímetro 39

Altura 7

Implantación alcorque

Inclinación 45°-90°

Descalce raíces no

Heridas tronco o ramas no

Densidad foliar >50%

Enfermedades no

Plagas no

Estado general bueno



Id 5196

Fecha 3/3/2023 12:45:06 PM

Localización calle de las delicias

Especie Ulmus pumila

Coord Y 4472852,5060000001

Coord X 441108,23800000001

Perímetro 57

Altura 13

Implantación alcorque

Inclinación 45°-90°

Descalce raíces no

Heridas tronco o ramas no

Densidad foliar >50%

Enfermedades no

Plagas no

Estado general bueno



Id 5197

Fecha 3/3/2023 12:46:05 PM

Localización calle de las delicias

Especie Celtis australis

Coord Y 4472853,4129999997

Coord X 441096,272

Perímetro 96

Altura 7

Implantación alcorque

Inclinación 45°-90°

Descalce raíces no

Heridas tronco o ramas no

Densidad foliar >50%

Enfermedades no

Plagas no

Estado general bueno



Id 5198

Fecha 3/3/2023 12:47:22 PM

Localización calle de las delicias

Especie Sophora japonica

Coord Y 4472853,9419999998

Coord X 441089,29200000002

Perímetro 45

Altura 10

Implantación alcorque

Inclinación 90°

Descalce raíces no

Heridas tronco o ramas no

Densidad foliar >50%

Enfermedades no

Plagas no

Estado general bueno

