



Comunidad
de Madrid

ACTIVIDADES CULTURALES

GRATUITAS O CON DESCUENTOS ESPECIALES

CON MOTIVO DE LA VISITA DE SU SANTIDAD A MADRID

5, 6 y 7 de junio

A. TEATROS DEL CANAL

C/ Cea Bermúdez 1, 28003 Madrid.
Metro: L2, L7 Canal / L1 Ríos Rosas
EMT: Autobús 3, 12, 37, 149

TEATROS DEL CANAL



Evento especial por la visita de Su Santidad

“No la debemos dormir”

De las 00.00h a las 05.00 horas de la madrugada
del sábado 6 al domingo 7.

Los Teatros del Canal abrirán sus puertas de madrugada para acoger una programación cultural especial dirigida a los más jóvenes para conmemorar la visita de Su Santidad a Madrid. La Sala Roja, la Sala Negra y la Sala de Cristal acogerán varias actividades gratuitas desde actuaciones de diferentes cantautores, sesiones de DJ o una selección de piezas de danza española creadas por los bailarines del Ballet Español de la Comunidad de Madrid.

Acceso gratuito // Acceso rápido sin colas con la acreditación como peregrino o voluntario de la Visita de Su Santidad.

TEATROS DEL CANAL

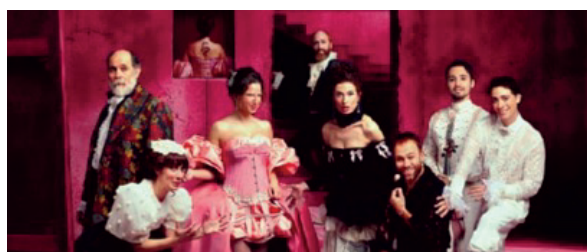

Espectáculo “La dama boba”

Viernes 5 de junio: 19:30 h.

Sábado 6 de junio: 19:30 h.

Domingo 7 de junio: 18:30 h.

Adaptación de la clásica comedia palatina de Lope de Vega dirigida por Josep Maria Mestre. Producción del Festival Hispanoamericano del Siglo de Oro de la Comunidad de Madrid.

Descuento del 20% al adquirir la entrada en taquilla con la acreditación como peregrino o voluntario de la Visita de Su Santidad. Venta de entradas: www.teatroscanal.com

TEATROS DEL CANAL



Espectáculo "Los Estunmen"

Viernes 5 de junio: 20:00 h.

Sábado 6 de junio: 20:00 h.

Domingo 7 de junio: 19:30 h.

Ópera contemporánea creada por Nao Albert y Marcel Borràs que combina música, teatro y acción para narrar la historia de dos especialistas de cine enfrentados al éxito, el fracaso y el paso del tiempo.

Descuento del 20% al adquirir la entrada en taquilla con la acreditación como peregrino o voluntario de la Visita de Su Santidad. Venta de entradas: www.teatroscanal.com

TEATROS DEL CANAL



Espectáculo "Sacresize"

Viernes 5 de junio: 19:00 h.

Sábado 6 de junio: 19:00 h.

Domingo 7 de junio: 18:30 h.

Espectáculo de baile moderno creado por Alberto Velasco que explora la poética de la diversidad de cuerpos dentro de la danza, especialmente el ballet.

Descuento del 20% al adquirir la entrada en taquilla con la acreditación como peregrino o voluntario de la Visita de Su Santidad. Venta de entradas: www.teatroscanal.com

B. MUSEOS Y EXPOSICIONES DE ESPACIOS PROPIOS DE LA COMUNIDAD DE MADRID

Sala Canal Isabel II



Exposición "Ana Locking. Nostalgia / Utopía".

Viernes 5 de junio: 11:00 a 19:00 h.

Sábado 6 de junio: 11:00 a 19:00 h.

Domingo 7 de junio: 11:00 a 15:00 h.

Exposición de más de 160 prendas de la diseñadora Ana Locking, Medalla de Oro al Mérito en las Bellas Artes (2021) y Premio Nacional de Diseño de Moda (2020), entendiendo la moda como lenguaje narrativo, emocional y político.

Descuento del 20% al adquirir la entrada en taquilla con la acreditación como peregrino o voluntario de la Visita de Su Santidad.
Venta de entradas: www.teatroscanal.com

C/ Santa Engracia 125, 28003 Madrid
Metro: L1 Ríos Rosas / L2, L7 Canal / L7 Alonso Cano
EMT: Autobús 3, 37, 149

— Casa Museo Lope de Vega —



Casa Museo Lope de Vega

Viernes 5 de junio: de 10:00 a 18:00 h.

Sábado 6 de junio: de 10:00 a 18:00 h.

Domingo 7: de 10:00 a 18:00 h.

Hogar histórico de uno de los escritores más célebres del Siglo de Oro español y en la que vivió durante los últimos 25 años de su vida. La visita recoge un legado histórico del Madrid del siglo XVII y permite sumergirse en la vida doméstica de Lope de Vega.

Acceso gratuito // Acceso rápido sin colas con la acreditación como peregrino o voluntario de la Visita de Su Santidad. Visitas guiadas gratuitas previa reserva (casamuseolopedevega@madrid.org / 91 429 92 16)

**C/ Cervantes, 11, 28014 Madrid
Metro: L1 Antón Martín / L1, L2, L3 Sol
Cercanías Renfe: Puerta del Sol**

— Estación Museo Chamberí —



Estación Museo Chamberí

Viernes 5 de junio: 16:00 a 20:00h.

Sábado 6 de junio: 10:00 a 14:00h y 16:00 a 20:00 h.

Domingo 7 de junio: 10:00 a 14:00 h.

Espacio visitable de Metro de Madrid que permite recorrer una estación original de 1919, diseñada por Antonio Palacios, restaurada con sus andenes, cartelería y mobiliario históricos para mostrar cómo era el metropolitano en sus orígenes.

Acceso gratuito // Acceso rápido sin colas con la acreditación como peregrino o voluntario de la Visita de Su Santidad. Visitas guiadas gratuitas previa reserva (www.museosmetromadrid.es)

**Plaza de Chamberí, s/n, 28010 Madrid
Metro: L1 Bilbao, Iglesia / L2 Quevedo /
L4 Alonso Martínez / L5 Alonso Martínez,
Rubén Darío / L10 Alonso Martínez**

— Museo Taurino de Las Ventas —



Museo Taurino de Las Ventas

Viernes 5 de junio: de 10:00 a 19:00 h.

Sábado 6 de junio: de 10:00 a 19:00 h.

Domingo 7 de junio: de 10:00 a 19:00 h.

Situado en el Patio de Caballos, ofrece un atractivo recorrido por la historia del toreo, demostrando la relevancia de la Tauromaquia en la historia y la cultura de España. Se pueden contemplar grabados de Goya, vestidos, monteras y capotes de paseo de grandes toreros del siglo XX.

Acceso gratuito // Acceso rápido sin colas con la acreditación como peregrino o voluntario de la Visita de Su Santidad.

**Puerta del Patio de Caballos de la Plaza de Toros Monumental de las Ventas. C/ Alcalá 237, 28028 Madrid
Metro: L2, L5 Estación Ventas
EMT: Autobuses 12, 21, 38, 53, 106, 110, 146**

— Nave de Motores de Pacífico —

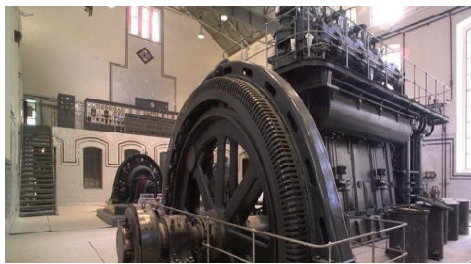

Nave de Motores de Pacífico

Viernes 5 de junio: de 16:00 a 20:00 h.

Sábado 6 de junio: de 10:00 a 14:00 h y de 16:00 a 20:00 h.

Domingo 7 de junio: de 10:00 a 14:00 h.

Espacio visitable de Metro de Madrid que permite conocer una antigua central eléctrica histórica, proyectada por Antonio Palacios, donde se conserva la maquinaria original que garantizó el suministro energético del metro y de la ciudad durante buena parte del siglo XX.

Acceso gratuito // Acceso rápido sin colas con la acreditación como peregrino o voluntario de la Visita de Su Santidad.
Visitas guiadas gratuitas previa reserva (www.museosmetromadrid.es)

C/ de Valderribas 49, 28007 Madrid
Metro: L1, L6 Pacífico

— Estación de Chamartín —



Estación-Museo de Trenes Clásicos

Viernes 5 de junio: de 16:00 a 20:00 h.

Sábado 6 de junio: de 10:00 a 14h y de 16:00 a 20:00 h.

Domingo 7 de junio: de 10:00 a 14:00 h.

Exposición de trenes clásicos de Metro de Madrid, desde sus orígenes hasta los años 60. Junto a los trenes se pueden contemplar un recorrido de elementos del suburbano e imágenes del pasado.

Acceso gratuito // Acceso rápido sin colas con la acreditación como peregrino o voluntario de la Visita de Su Santidad.
Visitas guiadas gratuitas previa reserva (www.museosmetromadrid.es)

C/ Agustín de Foxá, s/n, 28036 Madrid
Metro: L1, L10 Chamartín

— Complejo Cultural El Águila —



Exposición “Valle-Inclán en Madrid”.

Viernes 5 de junio: de 11:00 a 20:00 h.

Sábado 6 de junio: de 11:00 a 20:00 h.

Domingo 7 de junio: de 10:00 a 14:00 h.

Recorrido por las estancias del escritor en Madrid y su relación con la vida cultural madrileña, a través de manuscritos, cartas, primeras ediciones y otros materiales que contextualizan su trayectoria literaria y personal.

Acceso gratuito // Acceso rápido sin colas con la acreditación como peregrino o voluntario de la Visita de Su Santidad.
Visitas guiadas gratuitas los días 5 y 6 de junio a las 12:30h y a las 18:30h

C/ Ramírez de Prado 3, 28045 Madrid
Metro: L3 Delicias
Cercanías Renfe: C-1, C-10 Delicias
EMT: Autobús 8, 9, 45

— Museo Centro de Arte Dos de Mayo - CA2M —

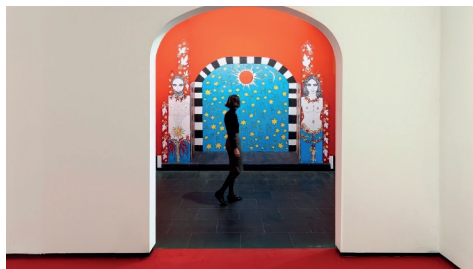

Museo Centro de Arte Dos de Mayo MÓSTOLES

Viernes 5 de junio: 11:00 a 21:00 h.

Sábado 6 de junio: 11:00 a 21:00 h.

Domingo 7 de junio: 11:00 a 21:00 h.

El Museo CA2M es el museo de arte contemporáneo de la Comunidad de Madrid. Combina sus colecciones permanentes (Comunidad de Madrid y Fundación ARCO) con una programación de exposiciones temporales articulada desde una perspectiva crítica y contemporánea

Acceso gratuito // Acceso rápido sin colas con la acreditación como peregrino voluntario de la Visita de Su Santidad.

Avda. Constitución 23, 28931 Móstoles

Cercanías Renfe: Móstoles C5

Metro: L12 Móstoles Central, Pradillo

Autobuses: L1, L2, 519, 520, 521, 525, 526, 527

— Museo Arqueológico y Paleontológico - MARPA —



Museo Arqueológico y Paleontológico de la Comunidad de Madrid ALCALÁ DE HENEARES

Viernes 5 de junio: 11:00 a 19:00 h.

Sábado 6 de junio: 11:00 a 19:00 h.

Domingo 7 de junio: 11:00 a 15:00 h.

La exposición permanente del museo propone un viaje por el territorio de la Comunidad de Madrid, desde antes de la aparición de la humanidad hasta distintas etapas históricas, a través de especies animales desaparecidas, la evolución humana y relevantes hallazgos arqueológicos.

**Acceso gratuito // Acceso rápido sin colas con la acreditación como peregrino o voluntario de la Visita de Su Santidad.
Visitas guiadas gratuitas previa reserva (918796666)**

Plaza de las Bernardas, s/n, 28801 Alcalá de Henares

Cercanías Renfe: C-2, C-7a Alcalá de Henares

Autobuses Interurbanos: Línea 223, 223-A

Autobús urbano: Líneas 5 y 10

— Museo Arqueológico y Paleontológico - MARPA —

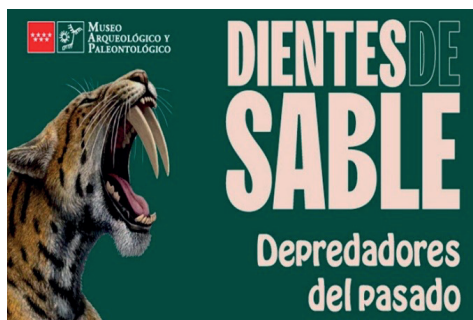

Exposición “Dientes de sable” ALCALÁ DE HENEARES

Viernes 5 de junio: de 11:00 a 19:00 h.

Sábado 6 de junio: de 11:00 a 19:00 h.

Domingo 7 de junio: de 11:00 a 15:00 h.

Exposición temporal dedicada a los félidos “dientes de sable”, mamíferos depredadores que convivieron con los antepasados homínidos y se extinguieron a finales del Pleistoceno, hace unos 10.000 años.

**Acceso gratuito // Acceso rápido sin colas con la acreditación como peregrino o voluntario de la Visita de Su Santidad.
Visitas guiadas gratuitas previa reserva (918796666)**

Plaza de las Bernardas, s/n, 28801 Alcalá de Henares

Cercanías Renfe: C-2, C-7a Alcalá de Henares

Autobuses Interurbanos: Línea 223, 223-A

Autobús urbano: Líneas 5 y 10

— Museo Casa Natal de Cervantes —



Museo Casa Natal de Cervantes ALCALÁ DE HENARES

Viernes 5 de junio: de 10:00 a 18:00 h.

Sábado 6 de junio: de 10:00 a 19:00 h.

Domingo 7 de junio: de 10:00 a 19:00 h.

El museo se ubica en la casa familiar de Miguel de Cervantes, en pleno casco histórico de Alcalá de Henares, y recrea la vivienda de familia acomodada de los siglos XVI y XVII, permitiendo un acercamiento a la vida del Siglo de Oro.

Acceso gratuito // Acceso rápido sin colas con la acreditación como peregrino o voluntario de la Visita de Su Santidad.

Visitas guiadas gratuitas para grupos previa reserva
(museocasanataldecervantes@madrid.org)

C/ Mayor 48, 28801 Alcalá de Henares
Cercanías Renfe: C-2, C-7 Alcalá de Henares
Autobuses Interurbanos:
Línea 223 Madrid-Alcalá de Henares

— Museo Casa Natal de Cervantes —



Exposición “Con capa y espada. La moda en época de Cervantes” ALCALÁ DE HENARES

Viernes 5 de junio: de 10:00 a 18:00 h.

Sábado 6 de junio: de 10:00 a 19:00 h.

Domingo 7 de junio: de 10:00 a 19:00 h.

El museo se ubica en la casa familiar de Miguel de Cervantes, en pleno casco histórico de Alcalá de Henares, y recrea la vivienda de familia acomodada de los siglos XVI y XVII, permitiendo un acercamiento a la vida del Siglo de Oro.

Acceso gratuito // Acceso rápido sin colas con la acreditación como peregrino o voluntario de la Visita de Su Santidad.

C/ Mayor 48, 28801 Alcalá de Henares
Cercanías Renfe: C-2, C-7 Alcalá de Henares
Autobuses Interurbanos:
Línea 223 Madrid-Alcalá de Henares