

PLAN ESPECIAL DE INFRAESTRUCTURAS

INFRAESTRUCTURAS DE EVACUACIÓN DEL PROYECTO DE PLANTAS FOTOVOLTAICAS E INFRAESTRUCTURAS DE EVACUACIÓN “PROYECTO OLIVA - DAGANZO”

DOCUMENTO PARA APROBACIÓN INICIAL

BLOQUE III. DOCUMENTACIÓN NORMATIVA

PLANOS

VALDEAVERO – CAMARMA DE ESTERUELAS – FRESNO DEL TOROTE –
DAGANZO DE ARRIBA



Febrero 2023

PLAN ESPECIAL DE INFRAESTRUCTURAS
PARA LAS INFRAESTRUCTURAS DE EVACUACIÓN DEL
PROYECTO “OLIVA - DAGANZO”

II VOLUMEN 3.- PLANOS DE ORDENACIÓN

O.1. Calificación

Este documento es copia original firmado. Se han ocultado datos personales en aplicación de la normativa vigente



LEYENDA		Calificación
Delimitaciones territoriales	Nueva Infraestructura Eléctrica	Ámbito del Plan Especial
Recintos autonómicos	Línea Subterránea	Red Supramunicipal de Infraestructuras Eléctricas
Recintos municipales	Recinto medida	
Ventanas detalle		



PROYECTO: PLAN ESPECIAL DE INFRAESTRUCTURAS DE EVACUACIÓN "NUDO OLIVA - DAGANZO"

TÍTULO DEL PLANO
Calificación

ESCALA 1:50.000 en A3

PROYECTO 2106

ESCALA GRÁFICA 0 1 km

FECHA Feb 2023

DE 62 HOJAS

0.10

EQUIPO REDACTOR
SC ARCHITECTS
 Natalia Chinchilla
 Arq. Col. 12782 COAM
 David Rojo
 Arq. Col. 2956 COACYLE

PROMOTOR
Solaria
 Solaria Promoción Y Desarrollo, S.L.U.

Segundo Mata 1, 2º, 5. 28224 Pozuelo de Alarcón, Madrid Telf. +34 917 144 220 www.spafialconcepts.eu

Este documento es copia original firmado. Se han ocultado datos personales en aplicación de la normativa vigente

Nota: la información utilizada en los planos procede de fuentes oficiales, y se encuentra georeferenciada en el sistema de coordenadas ETRS 89 - 30N



LEYENDA		Delimitaciones territoriales	Nueva Infraestructura Eléctrica	Calificación	
---	Recintos autonómicos	—	—	□	Ámbito del Plan Especial
—	Recintos municipales	—	—	▨	Red Supramunicipal de Infraestructuras Eléctricas
□	Parcelario municipal con referencias catastrales	□	—	□	Límite de zona de afectación de las Infraestructuras



PROYECTO: PLAN ESPECIAL DE INFRAESTRUCTURAS DE EVACUACIÓN "NUDO OLIVA - DAGANZO"				0.1.1	DE 62 HOJAS
TÍTULO DEL PLANO: Calificación					
ESCALA: 1:1.000 en A3	PROYECTO: 2106	ESCALA GRÁFICA: 0 10 20 m	FECHA: Feb 2023		
EQUIPO REDACTOR		PROMOTOR			
Natalia Chinchilla Arq. Col. 12282 COAM David Rojo Arq. Col. 2956 COACYLE		Solaria Promoción Y Desarrollo, S.L.U.			
<small>Nota: La información utilizada en los planos procede de fuentes oficiales, y se encuentra georeferenciada en el sistema de coordenadas ETRS 89 - 30N</small>					

Este documento es copia original firmado. Se han ocultado datos personales en aplicación de la normativa vigente



LEYENDA		Calificación
Delimitaciones territoriales	Nueva Infraestructura Eléctrica	Ámbito del Plan Especial
Recintos autonómicos	Línea Subterránea	Red Supramunicipal de Infraestructuras Eléctricas
Recintos municipales	Límite de zona de afección de las Infraestructuras	
Parcelario municipal con referencias catastrales		



PROYECTO: PLAN ESPECIAL DE INFRAESTRUCTURAS DE EVACUACIÓN "NUDO OLIVA - DAGANZO"

TÍTULO DEL PLANO: Calificación

ESCALA: 1:1.000 en A3

PROYECTO: 2106

ESCALA GRÁFICA: 0 10 20 m

FECHA: Feb 2023

0.1.2

DE 62 HOJAS

SC ARCHITECTURE	EQUIPO REDACTOR Natalia Chinchilla Arq. Col. 12282 COAM David Rojo Arq. Col. 2956 COACYLE	PROMOTOR Solaria Promoción Y Desarrollo, S.L.U.
---------------------------	---	--

Segundo Mata 1, 2º. 5. 28224 Pozuelo de Alarcón, Madrid Telf: +34 917 144 220 www.spatialconcepts.eu

Este documento es copia original firmado. Se han ocultado datos personales en aplicación de la normativa vigente

Nota: la información utilizada en los planos procede de fuentes oficiales, y se encuentra georeferenciada en el sistema de coordenadas ETRS 89 - 30N



LEYENDA

Delimitaciones territoriales	Nueva Infraestructura Eléctrica	Calificación
--- Recintos autonómicos	— Línea Subterránea	▭ Ámbito del Plan Especial
— Recintos municipales	□ Límite de zona de afección de las Infraestructuras	▨ Red Supramunicipal de Infraestructuras Eléctricas
□ Parcelario municipal con referencias catastrales		

Este documento es copia original firmado. Se han ocultado datos personales en aplicación de la normativa vigente



PROYECTO: PLAN ESPECIAL DE INFRAESTRUCTURAS DE EVACUACIÓN "NUDO OLIVA - DAGANZO"

TÍTULO DEL PLANO: **0.1.3**

Calificación

ESCALA: 1:1.000 en A3

PROYECTO: 2106

ESCALA GRÁFICA: 0 10 20 m

FECHA: Feb 2023

EQUIPO REDACTOR:

SC Natalia Chinchilla
Arq. Col. 12282 COAM
David Rojo
Arq. Col. 2956 COACYLE

PROMOTOR: **Solaria** Solaria Promoción Y Desarrollo, S.L.U.

Segundo Mata 1, 2º. 5. 28224 Pozuelo de Alarcón, Madrid Telf: +34 917 144 220 www.spatialconcept.es

DE 62 HOJAS

Nota: la información utilizada en los planos procede de fuentes oficiales, y se encuentra georeferenciada en el sistema de coordenadas ETRS 89 - 30N



LEYENDA

- | | | |
|--|--|---|
| Delimitaciones territoriales | Nueva Infraestructura Eléctrica | Calificación |
| Parcelario municipal con referencia catastral | Línea Subterránea | Ámbito del Plan Especial |
| Límite de zona de afectación de las Infraestructuras | | Red Supramunicipal de Infraestructuras Eléctricas |

Este documento es copia original firmado. Se han ocultado datos personales en aplicación de la normativa vigente



PROYECTO: PLAN ESPECIAL DE INFRAESTRUCTURAS DE EVACUACIÓN INFRAESTRUCTURAS DE EVACUACIÓN "NUDO OLIVA - DAGANZO"		DE 62 HOJAS
TÍTULO DEL PLANO 0.1.4		
Calificación ESCALA 1:1.000 en A3	PROYECTO 2106	ESCALA GRÁFICA 0 10 20 m FECHA Feb 2023
SC ARQUITECTOS Natalia Chinchilla Arq. Col. 12282 COAM David Rojo Arq. Col. 2956 COACYLE	Solaria Solaria Promoción Y Desarrollo, S.L.U.	
Segundo Mata 1, 2º. 5. 28224 Pozuelo de Alarcón, Madrid Telf. +34 917 144 220 www.spatialconcepts.eu		

Nota: la información utilizada en los planos procede de fuentes oficiales, y se encuentra georeferenciada en el sistema de coordenadas ETRS 89 - 30N



LEYENDA

- | | | |
|--|--|---|
| Delimitaciones territoriales | Nueva Infraestructura Eléctrica | Calificación |
| Parcelario municipal con referencia catastral | Línea Subterránea | Ámbito del Plan Especial |
| Límite de zona de afectación de las Infraestructuras | | Red Supramunicipal de Infraestructuras Eléctricas |



PROYECTO: PLAN ESPECIAL DE INFRAESTRUCTURAS DE EVACUACIÓN "NUDO OLIVA - DAGANZO"

TÍTULO DEL PLANO: **0.1.5** DE 62 HOJAS

Calificación

ESCALA: 1:1.000 en A3

PROYECTO: 2106

ESCALA GRÁFICA: 0 10 20 m

FECHA: Feb 2023

EQUIPO REDACTOR:

SC NATALIA CHINCHILLA
Arq. Col. 12282 COAM

DAVID ROJO
Arq. Col. 2956 COACYLE

PROMOTOR: **Solaria** Promoción Y Desarrollo, S.L.U.

Segundo Mata 1, 2º. 5. 28224 Pozuelo de Alarcón, Madrid Telf. +34 917 144 220 www.spatialconcepts.eu

Este documento es copia original firmado. Se han ocultado datos personales en aplicación de la normativa vigente

Nota: la información utilizada en los planos procede de fuentes oficiales, y se encuentra georeferenciada en el sistema de coordenadas ETRS 89 - 30N



LEYENDA

Delimitaciones territoriales	Nueva Infraestructura Eléctrica	Calificación
Parcelario municipal con referencia catastral	Línea Subterránea	Ámbito del Plan Especial
Límite de zona de afección de las Infraestructuras		Red Supramunicipal de Infraestructuras Eléctricas



PROYECTO: PLAN ESPECIAL DE INFRAESTRUCTURAS DE EVACUACIÓN "NUDO OLIVA - DAGANZO"

TÍTULO DEL PLANO: **0.1.6**

Calificación

ESCALA: 1:1.000 en A3

PROYECTO: 2106

ESCALA GRÁFICA: 0 10 20 m

FECHA: Feb 2023

DE 62 HOJAS

EQUIPO REDACTOR: Natalia Chinchilla (Arq. Col. 12282 COAM), David Rojo (Arq. Col. 2956 COACYLE)

PROMOTOR: Solaria Promoción Y Desarrollo, S.L.U.

SC ARQUITECTOS

Solaria

Segundo Mata 1, 2º. 5. 28224 Pozuelo de Alarcón, Madrid Telf: +34 917 144 220 www.spatialconcepts.eu

Este documento es copia original firmado. Se han ocultado datos personales en aplicación de la normativa vigente

Nota: la información utilizada en los planos procede de fuentes oficiales, y se encuentra georeferenciada en el sistema de coordenadas ETRS 89 - 30N



LEYENDA

Delimitaciones territoriales	Nueva Infraestructura Eléctrica	Calificación
Parcelario municipal con referencia catastral	Línea Subterránea	Ámbito del Plan Especial
Límite de zona de afectación de las Infraestructuras		Red Supramunicipal de Infraestructuras Eléctricas



PROYECTO: PLAN ESPECIAL DE INFRAESTRUCTURAS DE EVACUACIÓN "NUDO OLIVA - DAGANZO"

TÍTULO DEL PLANO: **0.1.7**

Calificación

ESCALA: 1:1.000 en A3

PROYECTO: 2106

ESCALA GRÁFICA: 0 10 20 m

FECHA: Feb 2023

DE 62 HOJAS

EQUIPO REDACTOR

SC Natalia Chinchilla
Arq. Col. 12282 COAM
David Rojo
Arq. Col. 2956 COACYLE

PROMOTOR

Solaria Solaria Promoción Y Desarrollo, S.L.U.

Segundo Mata 1, 2º. 5. 28224 Pozuelo de Alarcón, Madrid Telf. +34 917 144 220 www.spatialconcept.es

Este documento es copia original firmado. Se han ocultado datos personales en aplicación de la normativa vigente

Nota: la información utilizada en los planos procede de fuentes oficiales, y se encuentra georeferenciada en el sistema de coordenadas ETRS 89 - 30N

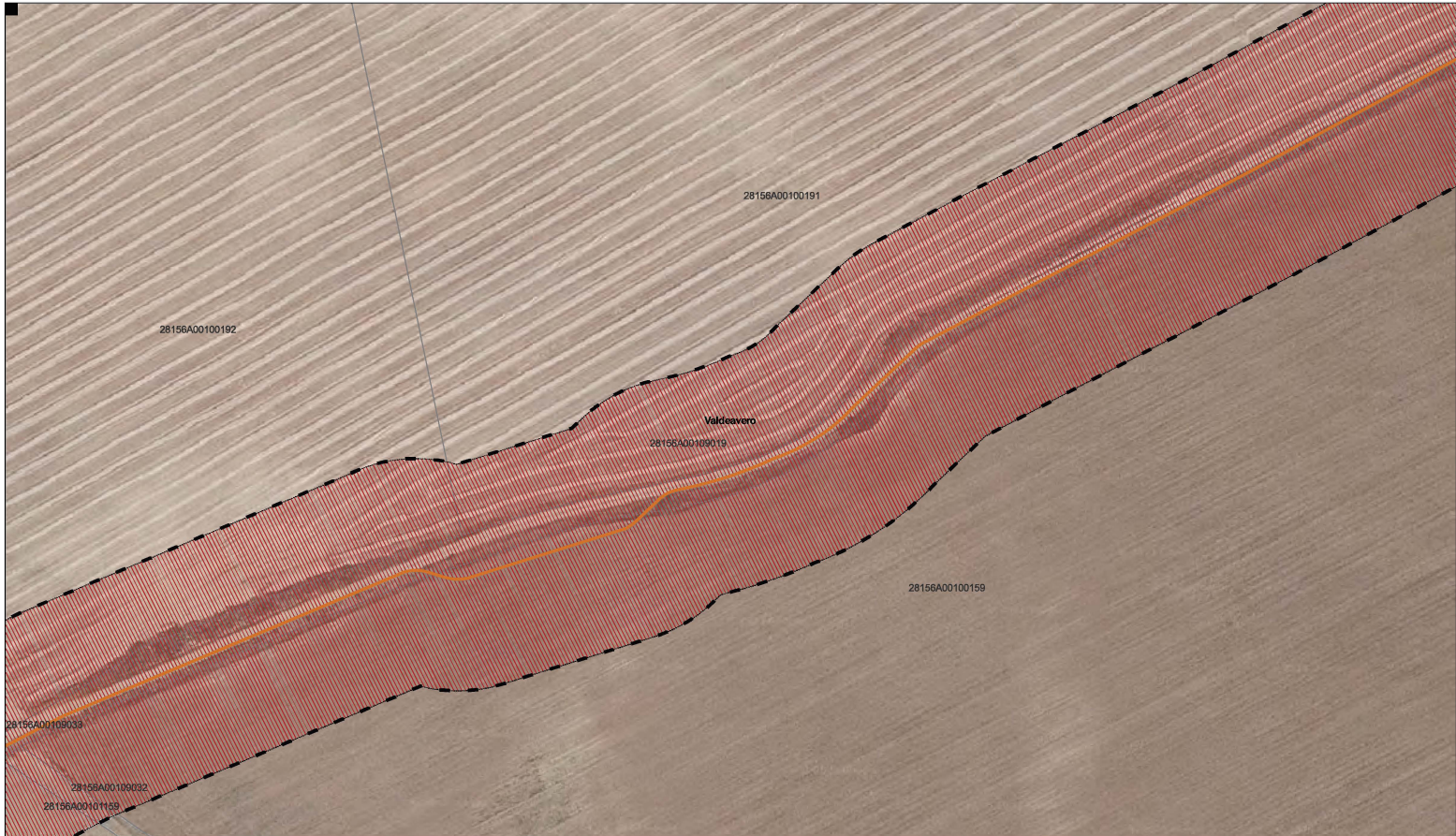

LEYENDA



Delimitaciones territoriales	Nueva Infraestructura Eléctrica	Calificación
Parcelario municipal con referencia catastral	Línea Subterránea	Ámbito del Plan Especial
Límite de zona de afectación de las Infraestructuras		Red Supramunicipal de Infraestructuras Eléctricas

Este documento es copia original firmado. Se han ocultado datos personales en aplicación de la normativa vigente



PROYECTO: PLAN ESPECIAL DE INFRAESTRUCTURAS INFRAESTRUCTURAS DE EVACUACIÓN "NUDO OLIVA - DAGANZO"		0.1.8 <small>DE 62 HOJAS</small>
TÍTULO DEL PLANO Calificación		
ESCALA 1:1.000 en A3	PROYECTO 2106	ESCALA GRÁFICA 0 10 20 m
EQUIPO REDACTOR Natalia Chinchilla Arq. Col. 12282 COAM David Rojo Arq. Col. 2956 COADYLE		PROMOTOR Solaria Promoción Y Desarrollo, S.L.U.
<small>Nota: la información utilizada en los planos procede de fuentes oficiales, y se encuentra georeferenciada en el sistema de coordenadas ETRS 89 - 30N</small>		
<small>Segundo Mata 1, 2º. 5. 28224 Pozuelo de Alarcón, Madrid Telf. +34 917 144 220 www.spatialconcepts.eu</small>		



LEYENDA Delimitaciones territoriales Parcelario municipal con referencia catastral	Nueva Infraestructura Eléctrica Línea Subterránea Límite de zona de afectación de las Infraestructuras	Calificación Ámbito del Plan Especial Red Supramunicipal de Infraestructuras Eléctricas	LOCALIZACIÓN TERRITORIAL 	PROYECTO: PLAN ESPECIAL DE INFRAESTRUCTURAS DE EVACUACIÓN "NUDO OLIVA - DAGANZO" TÍTULO DEL PLANO Calificación 0.1.9 ESCALA 1:1.000 en A3 PROYECTO 2106 ESCALA GRÁFICA 0 10 20 m FECHA Feb 2023 DE 62 HOJAS
<p style="border: 1px solid red; padding: 5px; color: red; text-align: center;">Este documento es copia original firmado. Se han ocultado datos personales en aplicación de la normativa vigente</p>			EQUIPO REDACTOR  Natalia Chinchilla Arq. Col. 12282 COAM David Rojo Arq. Col. 2956 COACYLE	PROMOTOR  Solaria Promoción Y Desarrollo, S.L.U.
<small>Nota: la información utilizada en los planos procede de fuentes oficiales, y se encuentra georeferenciada en el sistema de coordenadas ETRS 89 - 30N</small>			<small>Segundo Mata 1, 2º. 5. 28224 Pozuelo de Alarcón, Madrid Telf. +34 917 144 220 www.spatialconcepts.eu</small>	



LEYENDA

Delimitaciones territoriales	Nueva Infraestructura Eléctrica	Calificación
Parcelario municipal con referencia catastral	Línea Subterránea	Ámbito del Plan Especial
Límite de zona de afectación de las Infraestructuras		Red Supramunicipal de Infraestructuras Eléctricas



PROYECTO: PLAN ESPECIAL DE INFRAESTRUCTURAS DE EVACUACIÓN "NUDO OLIVA - DAGANZO"

TÍTULO DEL PLANO: **0.1.10** DE 62 HOJAS

Calificación

ESCALA: 1:1.000 en A3

PROYECTO: 2106

ESCALA GRÁFICA: 0 10 20 m

FECHA: Feb 2023

EQUIPO REDACTOR

SC Natalia Chinchilla
Arq. Col. 12282 COAM
David Rojo
Arq. Col. 2956 COACYLE

PROMOTOR

Solaria Solaria Promoción Y Desarrollo, S.L.U.

Segundo Mata 1, 2º. 5. 28224 Pozuelo de Alarcón, Madrid Telf. +34 917 144 220 www.spatialconcepts.eu

Este documento es copia original firmado. Se han ocultado datos personales en aplicación de la normativa vigente

Nota: la información utilizada en los planos procede de fuentes oficiales, y se encuentra georeferenciada en el sistema de coordenadas ETRS 89 - 30N

28156A00100157

28156A00100158

Valdeavero

28156A00100266

LEYENDA

- Delimitaciones territoriales
 - Parcelario municipal con referencia catastral
- Nueva Infraestructura Eléctrica
 - Línea Subterránea
 - Límite de zona de afectación de las Infraestructuras
- Calificación
 - Ámbito del Plan Especial
 - Red Supramunicipal de Infraestructuras Eléctricas

LOCALIZACIÓN TERRITORIAL



PROYECTO: PLAN ESPECIAL DE INFRAESTRUCTURAS DE EVACUACIÓN "NUDO OLIVA - DAGANZO"

TÍTULO DEL PLANO Calificación **0.1. 11**

ESCALA 1:1.000 en A3 PROYECTO 2106 ESCALA GRÁFICA 0 10 20 m FECHA Feb 2023

EQUIPO REDACTOR
SC Natalia Chinchilla Arq. Col. 12282 COAM
 David Rojo Arq. Col. 2956 COACYLE

PROMOTOR
Solaria Solaria Promoción Y Desarrollo, S.L.U.

Este documento es copia original firmado. Se han ocultado datos personales en aplicación de la normativa vigente

Nota: la información utilizada en los planos procede de fuentes oficiales, y se encuentra georeferenciada en el sistema de coordenadas ETRS 89 - 30N

28156A00100632

28156A00100158

28156A00100266

Valdeavero

28156A00100271

LEYENDA

- Delimitaciones territoriales
 - Parcelario municipal con referencia catastral
- Nueva Infraestructura Eléctrica
 - Línea Subterránea
 - Límite de zona de afectación de las Infraestructuras
- Calificación
 - Ámbito del Plan Especial
 - Red Supramunicipal de Infraestructuras Eléctricas

Este documento es copia original firmado. Se han ocultado datos personales en aplicación de la normativa vigente



PROYECTO: PLAN ESPECIAL DE INFRAESTRUCTURAS DE EVACUACIÓN "NUDO OLIVA - DAGANZO"

TÍTULO DEL PLANO Calificación **0.1.12**

ESCALA 1:1.000 en A3 PROYECTO 2106 ESCALA GRÁFICA 0 10 20 m FECHA Feb 2023

EQUIPO REDACTOR

SC ARCHITECTS

Natalia Chinchilla
Arq. Col. 12282 COAM
David Rojo
Arq. Col. 2956 COACYLE

PROMOTOR

Solaria

Solaria Promoción Y Desarrollo, S.L.U.

Nota: la información utilizada en los planos procede de fuentes oficiales, y se encuentra georeferenciada en el sistema de coordenadas ETRS 89 - 30N



LEYENDA

Delimitaciones territoriales	Nueva Infraestructura Eléctrica	Calificación
Parcelario municipal con referencia catastral	Línea Subterránea	Ámbito del Plan Especial
Límite de zona de afectación de las Infraestructuras		Red Supramunicipal de Infraestructuras Eléctricas



PROYECTO: PLAN ESPECIAL DE INFRAESTRUCTURAS DE EVACUACIÓN "NUDO OLIVA - DAGANZO"

TÍTULO DEL PLANO: Calificación

ESCALA: 1:1.000 en A3

PROYECTO: 2106

ESCALA GRÁFICA: 0 10 20 m

FECHA: Feb 2023

0.1.13 DE 62 HOJAS

EQUIPO REDACTOR

SC Natalia Chinchilla
Arq. Col. 12282 COAM
David Rojo
Arq. Col. 2956 COACYLE

PROMOTOR

Solaria Solaria Promoción Y Desarrollo, S.L.U.

Segundo Mata 1, 2º. 5. 28224 Pozuelo de Alarcón, Madrid Telf: +34 917 144 220 www.spatialconcepts.eu

Este documento es copia original firmado. Se han ocultado datos personales en aplicación de la normativa vigente

Nota: la información utilizada en los planos procede de fuentes oficiales, y se encuentra georeferenciada en el sistema de coordenadas ETRS 89 - 30N



LEYENDA

Delimitaciones territoriales	Nueva Infraestructura Eléctrica	Calificación
Parcelario municipal con referencia catastral	Línea Subterránea	Ámbito del Plan Especial
Límite de zona de afectación de las Infraestructuras		Red Supramunicipal de Infraestructuras Eléctricas



PROYECTO: PLAN ESPECIAL DE INFRAESTRUCTURAS DE EVACUACIÓN "NUDO OLIVA - DAGANZO"

TÍTULO DEL PLANO: Calificación

0.1.14 DE 62 HOJAS

ESCALA: 1:1.000 en A3

PROYECTO: 2106

ESCALA GRÁFICA: 0 10 20 m

FECHA: Feb 2023

EQUIPO REDACTOR

SC Natalia Chinchilla
Arq. Col. 12282 COAM
David Rojo
Arq. Col. 2956 COACYLE

PROMOTOR

Solaria Solaria Promoción Y Desarrollo, S.L.U.

Segundo Mata 1, 2º. 5. 28224 Pozuelo de Alarcón, Madrid Telf: +34 917 144 220 www.spatialconcepts.eu

Este documento es copia original firmado. Se han ocultado datos personales en aplicación de la normativa vigente

Nota: la información utilizada en los planos procede de fuentes oficiales, y se encuentra georeferenciada en el sistema de coordenadas ETRS 89 - 30N



LEYENDA

Parcelario municipal con referencia catastral	Nueva Infraestructura Eléctrica Línea Subterránea	Calificación Ámbito del Plan Especial
Límite de zona de afectación de las Infraestructuras		Red Supramunicipal de Infraestructuras Eléctricas



PROYECTO: PLAN ESPECIAL DE INFRAESTRUCTURAS
INFRAESTRUCTURAS DE EVACUACIÓN
"NUDO OLIVA - DAGANZO"

TÍTULO DEL PLANO
Calificación
0.1.15

ESCALA
1:1.000 en A3

PROYECTO
2106

ESCALA GRÁFICA
0 10 20 m

FECHA
Feb 2023

DE 62 HOJAS

EQUIPO REDACTOR

SC ARQUITECTOS

Natalia Chinchilla
Arq. Col. 12282 COAM
David Rojo
Arq. Col. 2956 COACYLE

PROMOTOR

Solaria

Solaria Promoción Y Desarrollo, S.L.U.

Segundo Mata 1, 2º. 5. 28224 Pozuelo de Alarcón, Madrid Telf: +34 917 144 220 www.spatialconcepts.eu

Este documento es copia original firmado. Se han ocultado datos personales en aplicación de la normativa vigente

Nota: la información utilizada en los planos procede de fuentes oficiales, y se encuentra georeferenciada en el sistema de coordenadas ETRS 89 - 30N

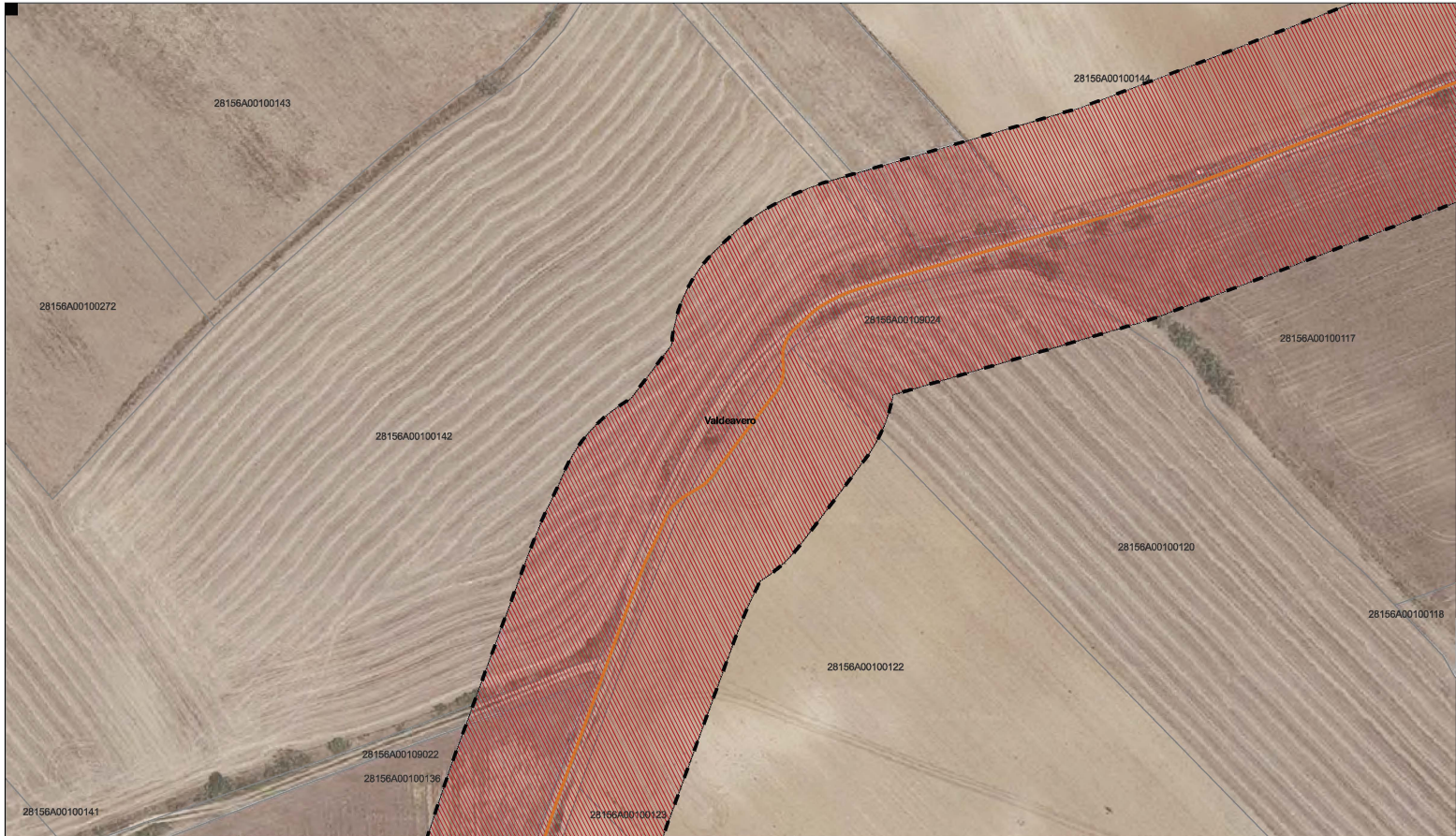

LEYENDA

- | | | |
|--|---|--|
| <p>Delimitaciones territoriales</p> <p>Parcelario municipal con referencia catastral</p> | <p>Nueva Infraestructura Eléctrica</p> <p>Línea Subterránea</p> <p>Límite de zona de afectación de las Infraestructuras</p> | <p>Calificación</p> <p>Ámbito del Plan Especial</p> <p>Red Supramunicipal de Infraestructuras Eléctricas</p> |
|--|---|--|

Este documento es copia original firmado. Se han ocultado datos personales en aplicación de la normativa vigente



<p>PROYECTO: PLAN ESPECIAL DE INFRAESTRUCTURAS DE EVACUACIÓN "NUDO OLIVA - DAGANZO"</p> <p>TÍTULO DEL PLANO: Calificación</p> <p>ESCALA: 1:1.000 en A3</p>			<p>0.1.16</p> <p>DE 62 HOJAS</p>
<p>EQUIPO REDACTOR</p> <p>SC ARCHITECTS</p> <p>Natalia Chinchilla Arq. Col. 12282 COAM</p> <p>David Rojo Arq. Col. 2956 COACYLE</p>	<p>PROMOTOR</p> <p>Solaria</p> <p>Solaria Promoción Y Desarrollo, S.L.U.</p>	<p>PROYECTO: 2106</p> <p>ESCALA GRÁFICA: 0 10 20 m</p> <p>FECHA: Feb 2023</p>	<p>Segundo Mata 1, 2º. 5. 28224 Pozuelo de Alarcón, Madrid Telf. +34 917 144 220 www.spatialconcepts.eu</p>

Nota: la información utilizada en los planos procede de fuentes oficiales, y se encuentra georeferenciada en el sistema de coordenadas ETRS 89 - 30N



Delimitaciones territoriales	Nueva Infraestructura Eléctrica	Calificación
Parcelario municipal con referencia catastral	Línea Subterránea	Ámbito del Plan Especial
Límite de zona de afectación de las Infraestructuras		Red Supramunicipal de Infraestructuras Eléctricas



PROYECTO: PLAN ESPECIAL DE INFRAESTRUCTURAS DE EVACUACIÓN "NUDO OLIVA - DAGANZO"

TÍTULO DEL PLANO: **0.1.17** DE 62 HOJAS

Calificación

ESCALA: 1:1.000 en A3

PROYECTO: 2106

ESCALA GRÁFICA: 0 10 20 m

FECHA: Feb 2023

EQUIPO REDACTOR:

SC Natalia Chinchilla
Arq. Col. 12282 COAM
David Rojo
Arq. Col. 2956 COACYLE

PROMOTOR: **Solaria** Solaria Promoción Y Desarrollo, S.L.U.

Segundo Mata 1, 2º. 5. 28224 Pozuelo de Alarcón, Madrid Telf: +34 917 144 220 www.spatialconcepts.eu

Este documento es copia original firmado. Se han ocultado datos personales en aplicación de la normativa vigente

Nota: la información utilizada en los planos procede de fuentes oficiales, y se encuentra georeferenciada en el sistema de coordenadas ETRS 89 - 30N

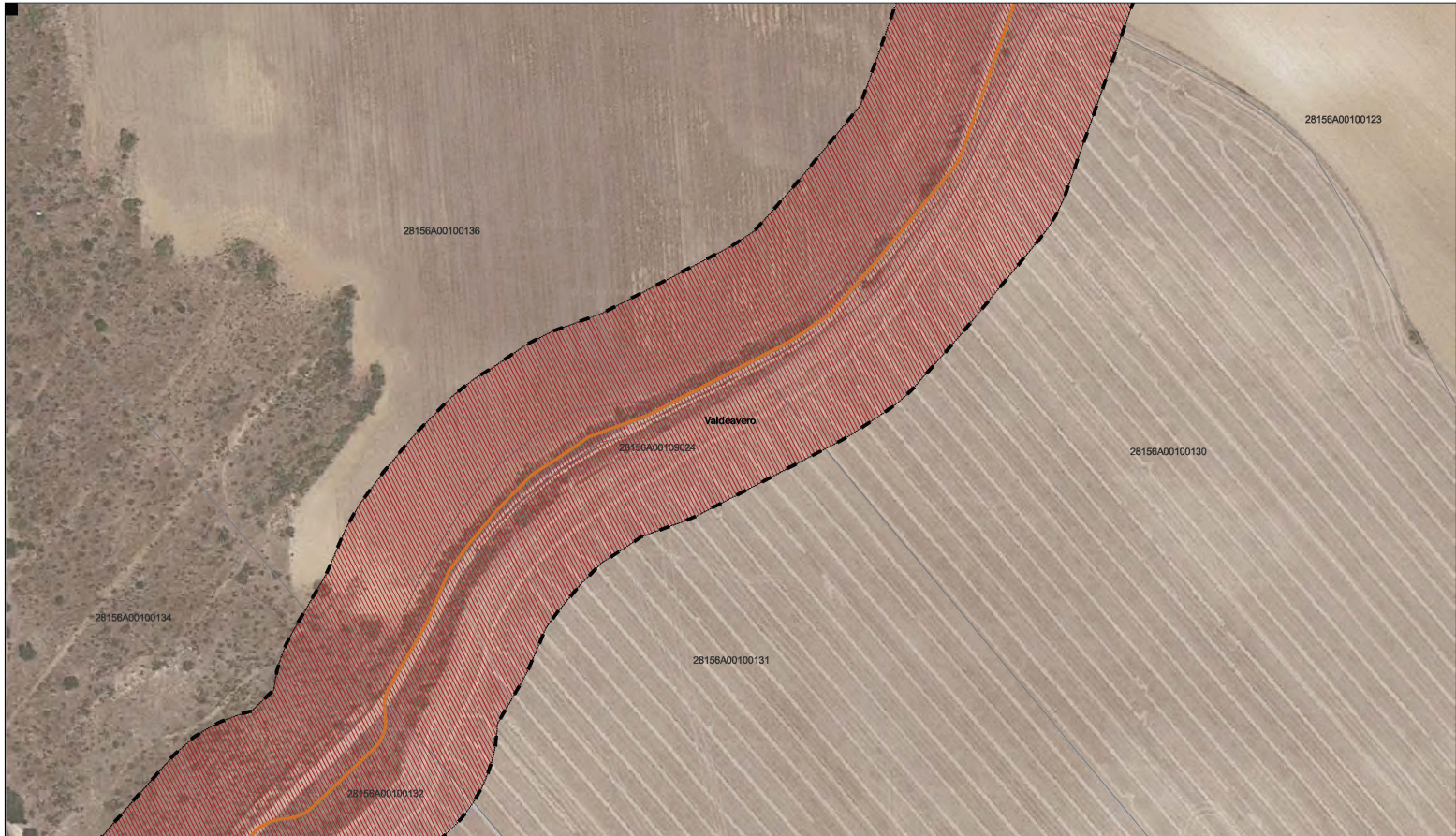

LEYENDA

Delimitaciones territoriales	Nueva Infraestructura Eléctrica	Calificación
Parcelario municipal con referencia catastral	Línea Subterránea	Ámbito del Plan Especial
Límite de zona de afectación de las Infraestructuras		Red Supramunicipal de Infraestructuras Eléctricas



PROYECTO: PLAN ESPECIAL DE INFRAESTRUCTURAS DE EVACUACIÓN "NUDO OLIVA - DAGANZO"

TÍTULO DEL PLANO: **0.1.18** DE 62 HOJAS

Calificación

ESCALA: 1:1.000 en A3

PROYECTO: 2106

ESCALA GRÁFICA: 0 10 20 m

FECHA: Feb 2023

EQUIPO REDACTOR

SC Natalia Chinchilla
Arq. Col. 12282 COAM
David Rojo
Arq. Col. 2956 COACYLE

PROMOTOR

Solaria Solaria Promoción Y Desarrollo, S.L.U.

Segundo Mata 1, 2º. 5. 28224 Pozuelo de Alarcón, Madrid Telf. +34 917 144 220 www.spatialconcepts.eu

Este documento es copia original firmado. Se han ocultado datos personales en aplicación de la normativa vigente

Nota: la información utilizada en los planos procede de fuentes oficiales, y se encuentra georeferenciada en el sistema de coordenadas ETRS 89 - 30N

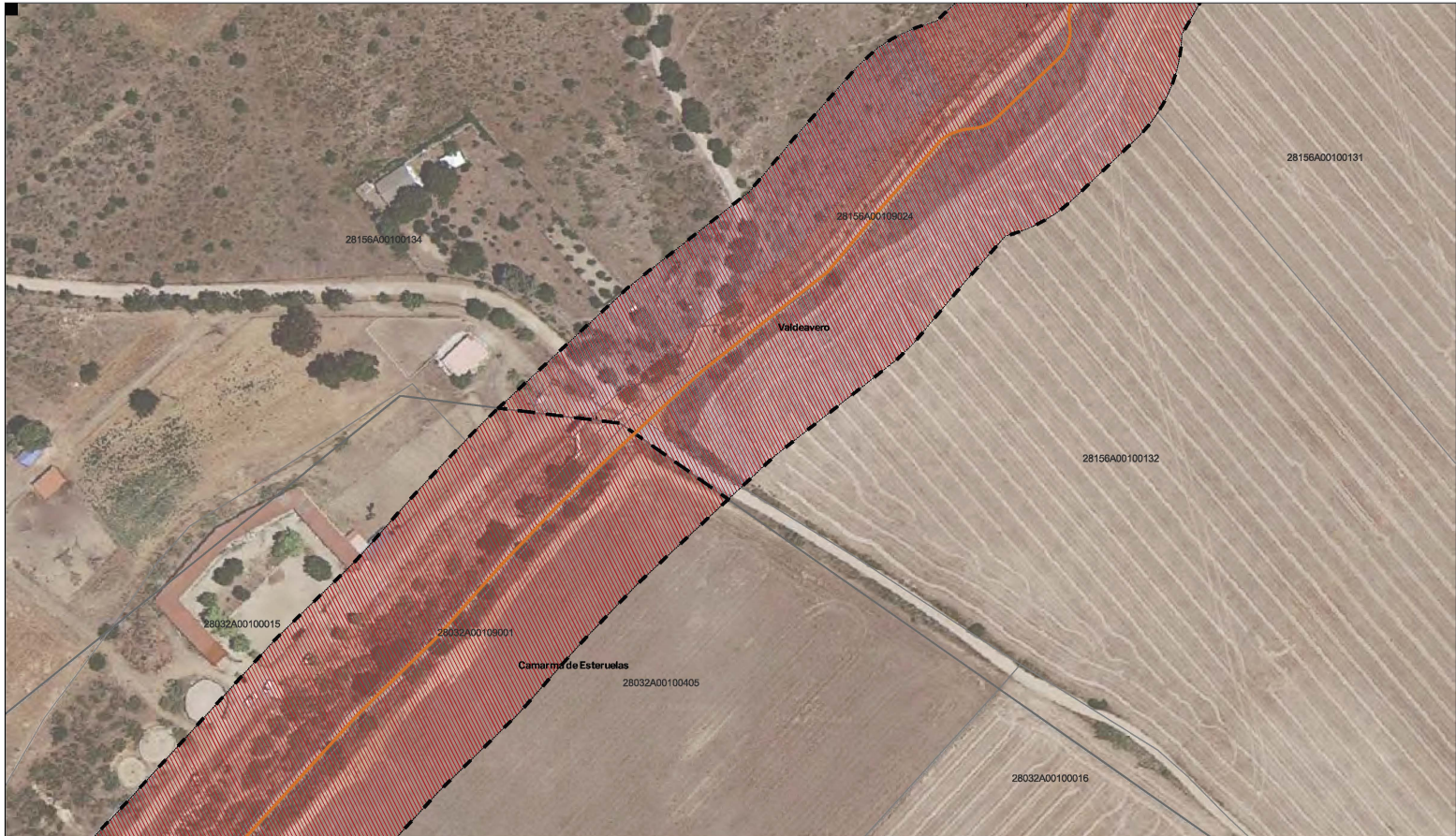

LEYENDA

Delimitaciones territoriales	Nueva Infraestructura Eléctrica	Calificación
Recintos municipales	Línea Subterránea	Ámbito del Plan Especial
Parcelario municipal con referencia catastral	Límite de zona de afectación de las Infraestructuras	Red Supramunicipal de Infraestructuras Eléctricas



PROYECTO: PLAN ESPECIAL DE INFRAESTRUCTURAS DE EVACUACIÓN
INFRAESTRUCTURAS DE EVACUACIÓN "NUDO OLIVA - DAGANZO"
 TÍTULO DEL PLANO
 Calificación
0.1.19 DE 62 HOJAS
 ESCALA 1:1.000 en A3 PROYECTO 2106 ESCALA GRÁFICA 0 10 20 m FECHA Feb 2023

EQUIPO REDACTOR
 Natalia Chinchilla Arq. Col. 12282 COAM
 David Rojo Arq. Col. 2956 COACYLE

PROMOTOR
 Solaria Promoción Y Desarrollo, S.L.U.

Segundo Mata 1, 2º. 5. 28224 Pozuelo de Alarcón, Madrid Telf. +34 917 144 220 www.spatialconcept.es

Este documento es copia original firmado. Se han ocultado datos personales en aplicación de la normativa vigente

Nota: la información utilizada en los planos procede de fuentes oficiales, y se encuentra georeferenciada en el sistema de coordenadas ETRS 89 - 30N



LEYENDA

Delimitaciones territoriales	Nueva Infraestructura Eléctrica	Calificación
Recintos municipales	Línea Subterránea	Ámbito del Plan Especial
Parcelario municipal con referencia catastral	Límite de zona de afectación de las Infraestructuras	Red Supramunicipal de Infraestructuras Eléctricas

Este documento es copia original firmado. Se han ocultado datos personales en aplicación de la normativa vigente



PROYECTO: PLAN ESPECIAL DE INFRAESTRUCTURAS DE EVACUACIÓN "NUDO OLIVA - DAGANZO"

TÍTULO DEL PLANO
Calificación

0.1. 20 DE 62 HOJAS

ESCALA 1:1.000 en A3

PROYECTO 2106

ESCALA GRÁFICA 0 10 20 m

FECHA Feb 2023

EQUIPO REDACTOR	PROMOTOR
 Natalia Chinchilla Arq. Col. 12282 COAM David Rojo Arq. Col. 2956 COACYLE	 Solaria Promoción Y Desarrollo, S.L.U.

Segundo Mata 1, 2º. 5. 28224 Pozuelo de Alarcón, Madrid Telf: +34 917 144 220 www.spatialconcept.es

Nota: la información utilizada en los planos procede de fuentes oficiales, y se encuentra georeferenciada en el sistema de coordenadas ETRS 89 - 30N

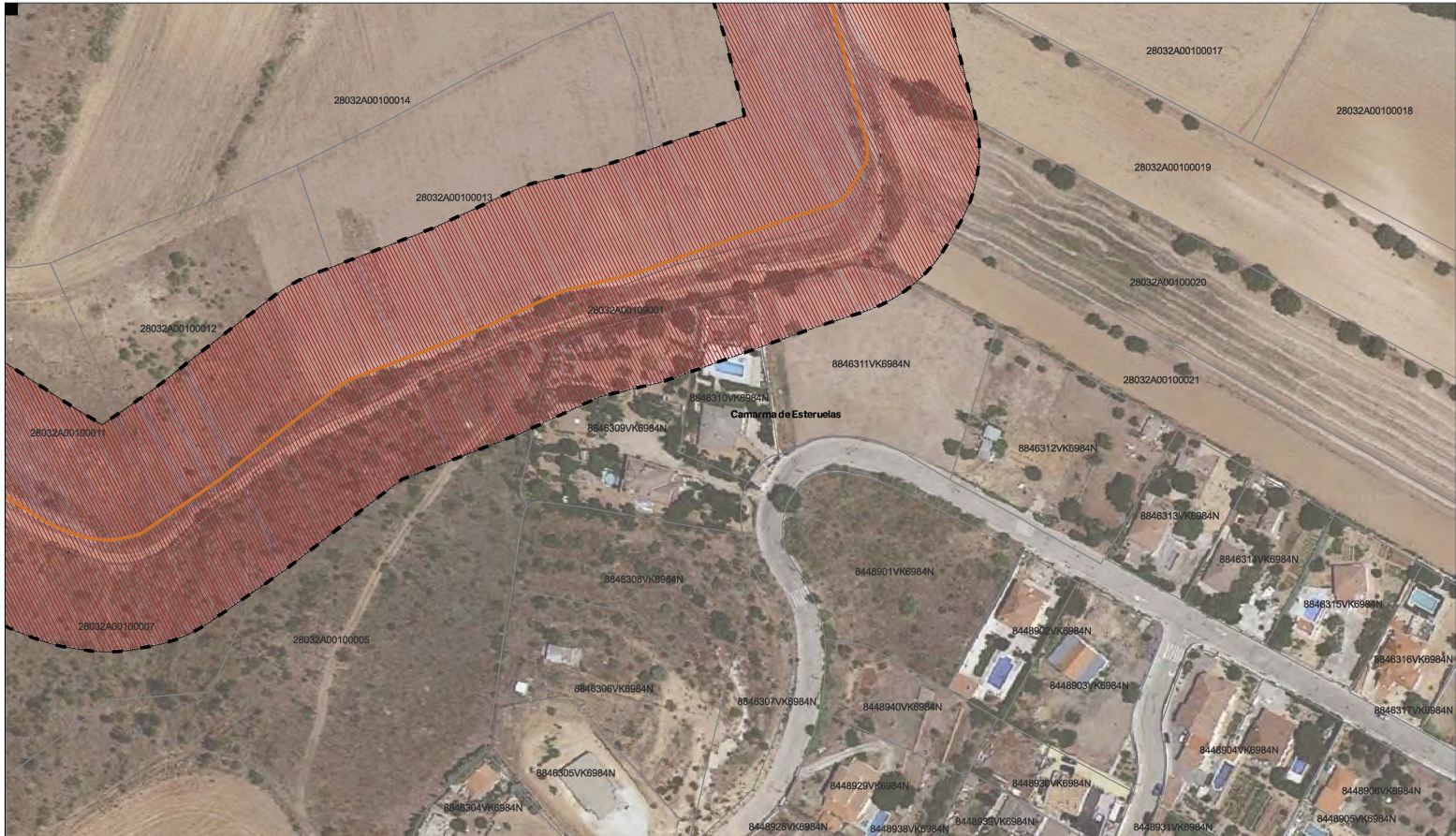

LEYENDA

Parcelario municipal con referencia catastral	Nueva Infraestructura Eléctrica Línea Subterránea	Calificación Ámbito del Plan Especial
Límite de zona de afectación de las Infraestructuras		Red Supramunicipal de Infraestructuras Eléctricas

Este documento es copia original firmado. Se han ocultado datos personales en aplicación de la normativa vigente



PROYECTO: PLAN ESPECIAL DE INFRAESTRUCTURAS DE EVACUACIÓN "NUDO OLIVA - DAGANZO"

TÍTULO DEL PLANO: Calificación

ESCALA: 1:1.000 en A3

PROYECTO: 2106

ESCALA GRÁFICA: 0 10 20 m

FECHA: Feb 2023

0.1. 21 DE 62 HOJAS

EQUIPO REDACTOR Natalia Chinchilla Arq. Col. 12282 COAM David Rojo Arq. Col. 2956 COACYLE	PROMOTOR Solaria Promoción Y Desarrollo, S.L.U.
--	---

Segundo Mata 1, 2º. 5. 28224 Pozuelo de Alarcón, Madrid Telf: +34 917 144 220 www.spatialconcept.es

Nota: la información utilizada en los planos procede de fuentes oficiales, y se encuentra georeferenciada en el sistema de coordenadas ETRS 89 - 30N



LEYENDA

Delimitaciones territoriales	Nueva Infraestructura Eléctrica	Calificación
Parcelario municipal con referencia catastral	Línea Subterránea	Ámbito del Plan Especial
Límite de zona de afectación de las Infraestructuras		Red Supramunicipal de Infraestructuras Eléctricas



PROYECTO: PLAN ESPECIAL DE INFRAESTRUCTURAS DE EVACUACIÓN
INFRAESTRUCTURAS DE EVACUACIÓN "NUDO OLIVA - DAGANZO"
 TÍTULO DEL PLANO
 Calificación
0.1.22 DE 62 HOJAS
 ESCALA 1:1.000 en A3 PROYECTO 2106 ESCALA GRÁFICA 0 10 20 m FECHA Feb 2023

EQUIPO REDACTOR	PROMOTOR
 Natalia Chinchilla Arq. Col. 12282 COAM David Rojo Arq. Col. 2956 COACYLE	 Solaria Promoción Y Desarrollo, S.L.U.
Segundo Mata 1, 2º. 5. 28224 Pozuelo de Alarcón, Madrid Telf. +34 917 144 220 www.spatialconcepts.eu	

Este documento es copia original firmado. Se han ocultado datos personales en aplicación de la normativa vigente

Nota: la información utilizada en los planos procede de fuentes oficiales, y se encuentra georeferenciada en el sistema de coordenadas ETRS 89 - 30N



LEYENDA

Delimitaciones territoriales	Nueva Infraestructura Eléctrica	Calificación
Recintos municipales	Línea Subterránea	Ámbito del Plan Especial
Parcelario municipal con referencia catastral	Límite de zona de afectación de las Infraestructuras	Red Supramunicipal de Infraestructuras Eléctricas



PROYECTO: PLAN ESPECIAL DE INFRAESTRUCTURAS DE EVACUACIÓN "NUDO OLIVA - DAGANZO"

TÍTULO DEL PLANO
Calificación

ESCALA 1:1.000 en A3

PROYECTO 2106

ESCALA GRÁFICA 0 10 20 m

FECHA Feb 2023

0.1.23 DE 62 HOJAS

EQUIPO REDACTOR

SC Natalia Chinchilla
Arq. Col. 12282 COAM
David Rojo
Arq. Col. 2956 COACYLE

PROMOTOR

Solaria Solaria Promoción Y Desarrollo, S.L.U.

Segundo Mata 1, 2º. 5. 28224 Pozuelo de Alarcón, Madrid Telf. +34 917 144 220 www.spatialconcept.es

Este documento es copia original firmado. Se han ocultado datos personales en aplicación de la normativa vigente

Nota: la información utilizada en los planos procede de fuentes oficiales, y se encuentra georeferenciada en el sistema de coordenadas ETRS 89 - 30N



LEYENDA		Calificación
Delimitaciones territoriales	Nueva Infraestructura Eléctrica	Ámbito del Plan Especial
Recintos municipales	Línea Subterránea	Red Supramunicipal de Infraestructuras Eléctricas
Parcelario municipal con referencia catastral	Límite de zona de afectación de las Infraestructuras	



PROYECTO: PLAN ESPECIAL DE INFRAESTRUCTURAS DE EVACUACIÓN "NUDO OLIVA - DAGANZO"

TÍTULO DEL PLANO: Calificación

ESCALA: 1:1.000 en A3

PROYECTO: 2106

ESCALA GRÁFICA: 0 10 20 m

FECHA: Feb 2023

0.1. 24 DE 62 HOJAS

SC ARQUITECTOS	EQUIPO REDACTOR Natalia Chinchilla Arq. Col. 12282 COAM David Rojo Arq. Col. 2956 COACYLE	PROMOTOR Solaria Solaria Promoción Y Desarrollo, S.L.U.
--------------------------	---	--

Segundo Mata 1, 2º. 5. 28224 Pozuelo de Alarcón, Madrid Telf. +34 917 144 220 www.spatialconcept.es

Este documento es copia original firmado. Se han ocultado datos personales en aplicación de la normativa vigente

Nota: la información utilizada en los planos procede de fuentes oficiales, y se encuentra georeferenciada en el sistema de coordenadas ETRS 89 - 30N



LEYENDA

Delimitaciones territoriales	Nueva Infraestructura Eléctrica	Calificación
Parcelario municipal con referencia catastral	Línea Subterránea	Ámbito del Plan Especial
Límite de zona de afectación de las Infraestructuras		Red Supramunicipal de Infraestructuras Eléctricas



PROYECTO: PLAN ESPECIAL DE INFRAESTRUCTURAS DE EVACUACIÓN "NUDO OLIVA - DAGANZO"

TÍTULO DEL PLANO: Calificación

ESCALA: 1:1.000 en A3

PROYECTO: 2106

ESCALA GRÁFICA: 0 10 20 m

FECHA: Feb 2023

0.1. 25 DE 62 HOJAS

EQUIPO REDACTOR

SC Natalia Chinchilla
Arq. Col. 12282 COAM
David Rojo
Arq. Col. 2956 COACYLE

PROMOTOR

Solaria Solaria Promoción Y Desarrollo, S.L.U.

Segundo Mata 1, 2º. 5. 28224 Pozuelo de Alarcón, Madrid Telf: +34 917 144 220 www.spatialconcepts.eu

Este documento es copia original firmado. Se han ocultado datos personales en aplicación de la normativa vigente

Nota: la información utilizada en los planos procede de fuentes oficiales, y se encuentra georeferenciada en el sistema de coordenadas ETRS 89 - 30N

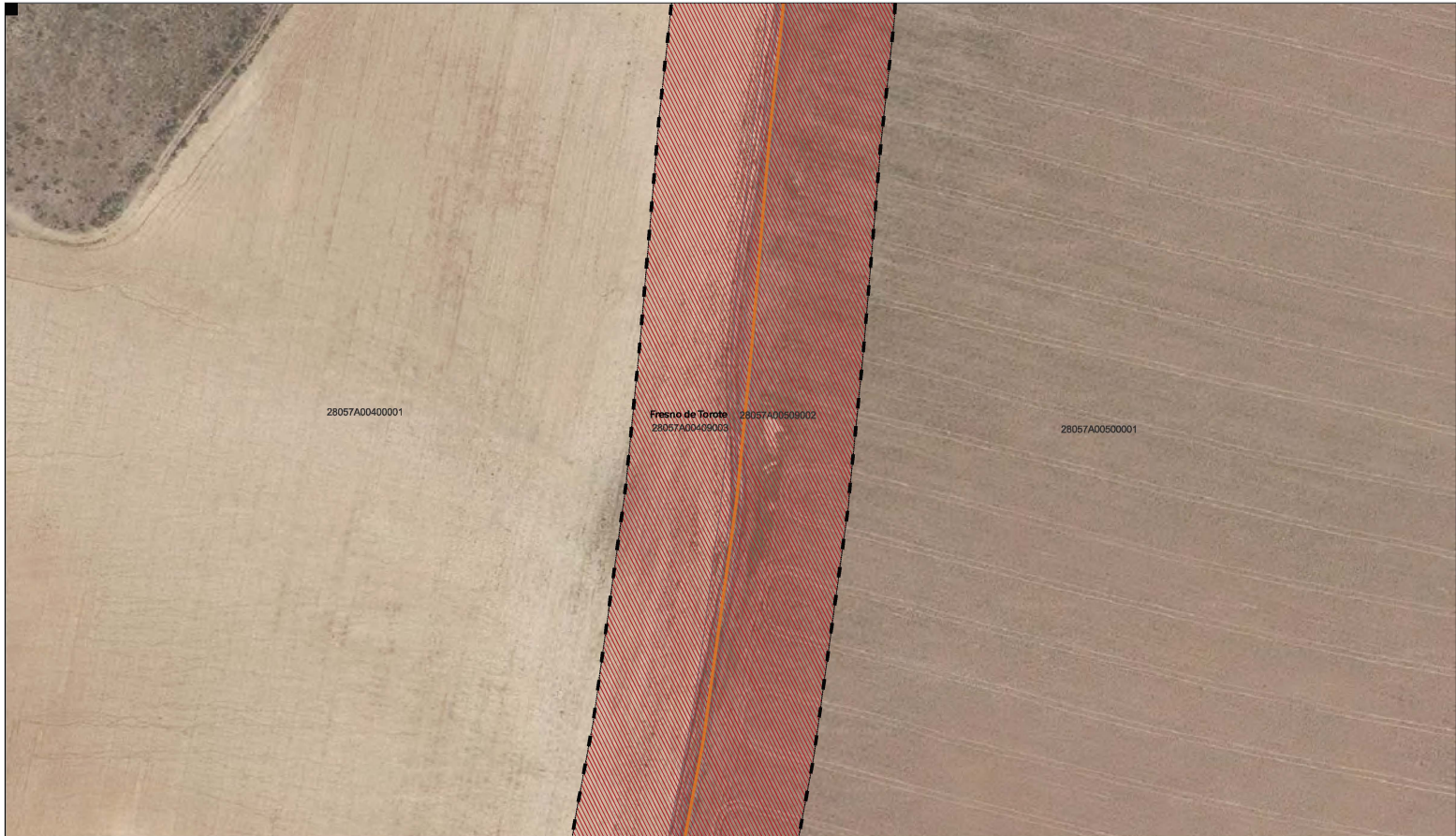

LEYENDA Delimitaciones territoriales Parcelario municipal con referencia catastral		Nueva Infraestructura Eléctrica Línea Subterránea Límite de zona de afectación de las Infraestructuras		Calificación Ámbito del Plan Especial Red Supramunicipal de Infraestructuras Eléctricas	
<p style="border: 1px solid red; padding: 5px; color: red;">Este documento es copia original firmado. Se han ocultado datos personales en aplicación de la normativa vigente</p>					
LOCALIZACIÓN TERRITORIAL 			PROYECTO: PLAN ESPECIAL DE INFRAESTRUCTURAS DE EVACUACIÓN "NUDO OLIVA - DAGANZO" TÍTULO DEL PLANO Calificación 0.1. 26 DE 62 HOJAS ESCALA 1:1.000 en A3 PROYECTO 2106 ESCALA GRÁFICA 0 10 20 m FECHA Feb 2023		
EQUIPO REDACTOR Natalia Chinchilla Arq. Col. 12282 COAM David Rojo Arq. Col. 2956 COACYLE			PROMOTOR Solaria Promoción Y Desarrollo, S.L.U.		
<small>Nota: la información utilizada en los planos procede de fuentes oficiales, y se encuentra georeferenciada en el sistema de coordenadas ETRS 89 - 30N</small>					



LEYENDA

- | | | |
|--|--|---|
| Delimitaciones territoriales | Nueva Infraestructura Eléctrica | Calificación |
| Parcelario municipal con referencia catastral | Línea Subterránea | Ámbito del Plan Especial |
| Límite de zona de afectación de las Infraestructuras | | Red Supramunicipal de Infraestructuras Eléctricas |

Este documento es copia original firmado. Se han ocultado datos personales en aplicación de la normativa vigente



PROYECTO: PLAN ESPECIAL DE INFRAESTRUCTURAS INFRAESTRUCTURAS DE EVACUACIÓN "NUDO OLIVA - DAGANZO"			0.1.27 DE 62 HOJAS
TÍTULO DEL PLANO Calificación			
ESCALA 1:1.000 en A3	PROYECTO 2106	ESCALA GRÁFICA 0 10 20 m	FECHA Feb 2023
SC ARQUITECTOS	EQUIPO REDACTOR Natalia Chinchilla Arq. Col. 12282 COAM David Rojo Arq. Col. 2956 COACyLE	PROMOTOR Solaria	Solaria Promoción Y Desarrollo, S.L.U.
Segundo Mata 1, 2º. 5. 28224 Pozuelo de Alarcón, Madrid Telf. +34 917 144 220 www.spatialconcepts.eu			

Nota: la información utilizada en los planos procede de fuentes oficiales, y se encuentra georeferenciada en el sistema de coordenadas ETRS 89 - 30N



LEYENDA

Delimitaciones territoriales	Nueva Infraestructura Eléctrica	Calificación
Parcelario municipal con referencia catastral	Línea Subterránea	Ámbito del Plan Especial
Límite de zona de afección de las Infraestructuras		Red Supramunicipal de Infraestructuras Eléctricas

Este documento es copia original firmado. Se han ocultado datos personales en aplicación de la normativa vigente



PROYECTO: PLAN ESPECIAL DE INFRAESTRUCTURAS DE EVACUACIÓN "NUDO OLIVA - DAGANZO"

TÍTULO DEL PLANO: **0.1. 28** DE 62 HOJAS

Calificación

ESCALA: 1:1.000 en A3

PROYECTO: 2106

ESCALA GRÁFICA: 0 10 20 m

FECHA: Feb 2023

EQUIPO REDACTOR

SC Natalia Chinchilla Arq. Col. 12282 COAM
David Rojo Arq. Col. 2956 COACyLE

PROMOTOR

Solaria Solaria Promoción Y Desarrollo, S.L.U.

Segundo Mata 1, 2º. 5. 28224 Pozuelo de Alarcón, Madrid Telf. +34 917 144 220 www.spatialconcepts.es

Nota: la información utilizada en los planos procede de fuentes oficiales, y se encuentra georeferenciada en el sistema de coordenadas ETRS 89 - 30N



LEYENDA

Delimitaciones territoriales	Nueva Infraestructura Eléctrica	Calificación
Parcelario municipal con referencia catastral	Línea Subterránea	Ámbito del Plan Especial
Límite de zona de afectación de las Infraestructuras		Red Supramunicipal de Infraestructuras Eléctricas



PROYECTO: PLAN ESPECIAL DE INFRAESTRUCTURAS DE EVACUACIÓN "NUDO OLIVA - DAGANZO"

TÍTULO DEL PLANO: **0.1. 29** DE 62 HOJAS

Calificación

ESCALA: 1:1.000 en A3

PROYECTO: 2106

ESCALA GRÁFICA: 0 10 20 m

FECHA: Feb 2023

EQUIPO REDACTOR

SC Natalia Chinchilla
Arq. Col. 12282 COAM
David Rojo
Arq. Col. 2956 COACYLE

PROMOTOR

Solaria Solaria Promoción Y Desarrollo, S.L.U.

Segundo Mata 1, 2º. 5. 28224 Pozuelo de Alarcón, Madrid Telf: +34 917 144 220 www.spatialconcepts.eu

Este documento es copia original firmado. Se han ocultado datos personales en aplicación de la normativa vigente

Nota: la información utilizada en los planos procede de fuentes oficiales, y se encuentra georeferenciada en el sistema de coordenadas ETRS 89 - 30N



LEYENDA Delimitaciones territoriales Parcelario municipal con referencia catastral	Nueva Infraestructura Eléctrica Línea Subterránea Límite de zona de afectación de las Infraestructuras	Calificación Ámbito del Plan Especial Red Supramunicipal de Infraestructuras Eléctricas	LOCALIZACIÓN TERRITORIAL 	PROYECTO: PLAN ESPECIAL DE INFRAESTRUCTURAS DE EVACUACIÓN "NUDO OLIVA - DAGANZO" TÍTULO DEL PLANO Calificación 0.1.30 DE 62 HOJAS ESCALA 1:1.000 en A3 PROYECTO 2106 ESCALA GRÁFICA 0 10 20 m FECHA Feb 2023
<p style="border: 1px solid red; padding: 5px; color: red; text-align: center;">Este documento es copia original firmado. Se han ocultado datos personales en aplicación de la normativa vigente</p>			EQUIPO REDACTOR Natalia Chinchilla Arq. Col. 12282 COAM David Rojo Arq. Col. 2956 COACYLE	PROMOTOR Solaria Promoción Y Desarrollo, S.L.U. Segundo Mata 1, 2º. 5. 28224 Pozuelo de Alarcón, Madrid Telf. +34 917 144 220 www.spatialconcepts.es

Nota: la información utilizada en los planos procede de fuentes oficiales, y se encuentra georeferenciada en el sistema de coordenadas ETRS 89 - 30N



LEYENDA

Delimitaciones territoriales	Nueva Infraestructura Eléctrica	Calificación
Parcelario municipal con referencia catastral	Línea Subterránea	Ámbito del Plan Especial
Límite de zona de afectación de las Infraestructuras		Red Supramunicipal de Infraestructuras Eléctricas



PROYECTO: PLAN ESPECIAL DE INFRAESTRUCTURAS DE EVACUACIÓN "NUDO OLIVA - DAGANZO"

TÍTULO DEL PLANO: **0.1. 31** DE 62 HOJAS

Calificación

ESCALA: 1:1.000 en A3

PROYECTO: 2106

ESCALA GRÁFICA: 0 10 20 m

FECHA: Feb 2023

EQUIPO REDACTOR

SC Natalia Chinchilla
Arq. Col. 12282 COAM
David Rojo
Arq. Col. 2956 COACYLE

PROMOTOR

Solaria Solaria Promoción Y Desarrollo, S.L.U.

Segundo Mata 1, 2º. 5. 28224 Pozuelo de Alarcón, Madrid Telf: +34 917 144 220 www.spatialconcept.es

Este documento es copia original firmado. Se han ocultado datos personales en aplicación de la normativa vigente

Nota: la información utilizada en los planos procede de fuentes oficiales, y se encuentra georeferenciada en el sistema de coordenadas ETRS 89 - 30N



LEYENDA

- | | | |
|--|--|---|
| Delimitaciones territoriales | Nueva Infraestructura Eléctrica | Calificación |
| Parcelario municipal con referencia catastral | Línea Subterránea | Ámbito del Plan Especial |
| Límite de zona de afectación de las Infraestructuras | | Red Supramunicipal de Infraestructuras Eléctricas |

Este documento es copia original firmado. Se han ocultado datos personales en aplicación de la normativa vigente



PROYECTO: PLAN ESPECIAL DE INFRAESTRUCTURAS DE EVACUACIÓN "NUDO OLIVA - DAGANZO" TÍTULO DEL PLANO: Calificación ESCALA: 1:1.000 en A3		0.1.33 <small>DE 62 HOJAS</small>
EQUIPO REDACTOR SC ARCHITECTS Natalia Chinchilla Arq. Col. 12282 COAM David Rojo Arq. Col. 2956 COACYLE	PROMOTOR Solaria Solaria Promoción Y Desarrollo, S.L.U.	PROYECTO: 2106 ESCALA GRÁFICA: 0 10 20 m FECHA: Feb 2023 <small>Segundo Mata 1, 2º. 5. 28224 Pozuelo de Alarcón, Madrid Telf. +34 917 144 220 www.spatialconcepts.eu</small>

Nota: la información utilizada en los planos procede de fuentes oficiales, y se encuentra georeferenciada en el sistema de coordenadas ETRS 89 - 30N



LEYENDA Delimitaciones territoriales Parcelario municipal con referencia catastral		Nueva Infraestructura Eléctrica Línea Subterránea Límite de zona de afectación de las Infraestructuras	Calificación Ámbito del Plan Especial Red Supramunicipal de Infraestructuras Eléctricas	LOCALIZACIÓN TERRITORIAL 	PROYECTO: PLAN ESPECIAL DE INFRAESTRUCTURAS DE EVACUACIÓN "NUDO OLIVA - DAGANZO" TÍTULO DEL PLANO Calificación 0.1. 34 DE 62 HOJAS ESCALA 1:1.000 en A3 PROYECTO 2106 ESCALA GRÁFICA 0 10 20 m FECHA Feb 2023
<p style="border: 1px solid red; padding: 5px; color: red; text-align: center;">Este documento es copia original firmado. Se han ocultado datos personales en aplicación de la normativa vigente</p>				EQUIPO REDACTOR Natalia Chinchilla Arq. Col. 12282 COAM David Rojo Arq. Col. 2956 COACyLE	PROMOTOR Solaria Promoción Y Desarrollo, S.L.U.
<small>Nota: la información utilizada en los planos procede de fuentes oficiales, y se encuentra georeferenciada en el sistema de coordenadas ETRS 89 - 30N</small>					

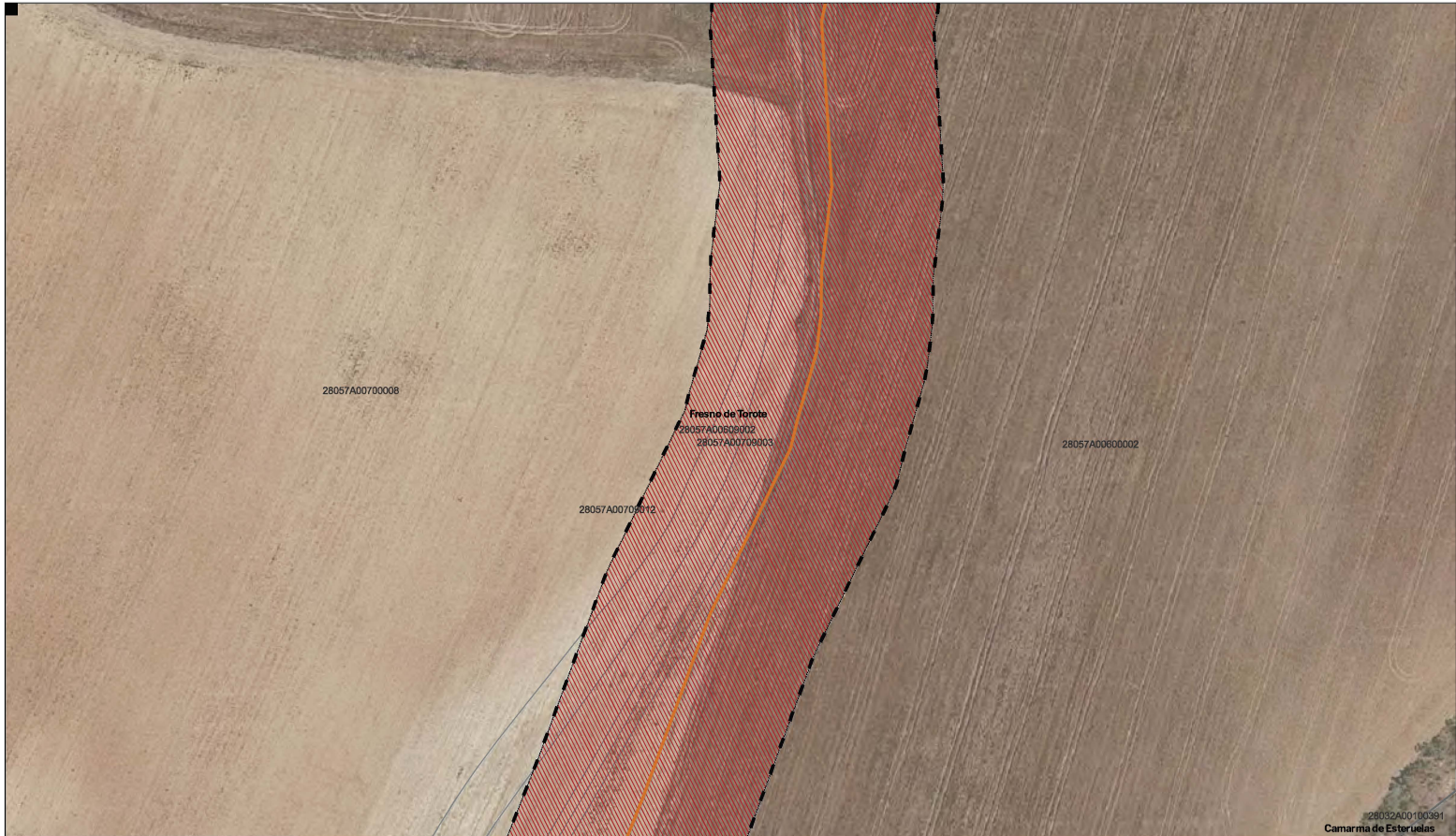

28032AD0100381
Camarma de Esteruelas

LEYENDA

- | | | |
|---|--|---|
| Delimitaciones territoriales | Nueva Infraestructura Eléctrica | Calificación |
| — Recintos municipales | — Línea Subterránea | ▭ Ámbito del Plan Especial |
| ▭ Parcelario municipal con referencia catastral | ▭ Límite de zona de afección de las Infraestructuras | ▨ Red Supramunicipal de Infraestructuras Eléctricas |



PROYECTO: PLAN ESPECIAL DE INFRAESTRUCTURAS
INFRAESTRUCTURAS DE EVACUACIÓN "NUDO OLIVA - DAGANZO"
 TÍTULO DEL PLANO
 Calificación
0.1.35 DE 62 HOJAS
 ESCALA 1:1.000 en A3 PROYECTO 2106 ESCALA GRÁFICA 0 10 20 m FECHA Feb 2023

EQUIPO REDACTOR	PROMOTOR
SC Natalia Chinchilla Arq. Col.12282 COAM David Rojo Arq. Col.2956 COACYLE	Solaria Solaria Promoción Y Desarrollo, S.L.U.
Segundo Mata 1, 2º. 5. 28224 Pozuelo de Alarcón, Madrid Telf. +34 917 144 220 www.spatialconcepts.eu	

Este documento es copia original firmado. Se han ocultado datos personales en aplicación de la normativa vigente

Nota: la información utilizada en los planos procede de fuentes oficiales, y se encuentra georeferenciada en el sistema de coordenadas ETRS 89 - 30N

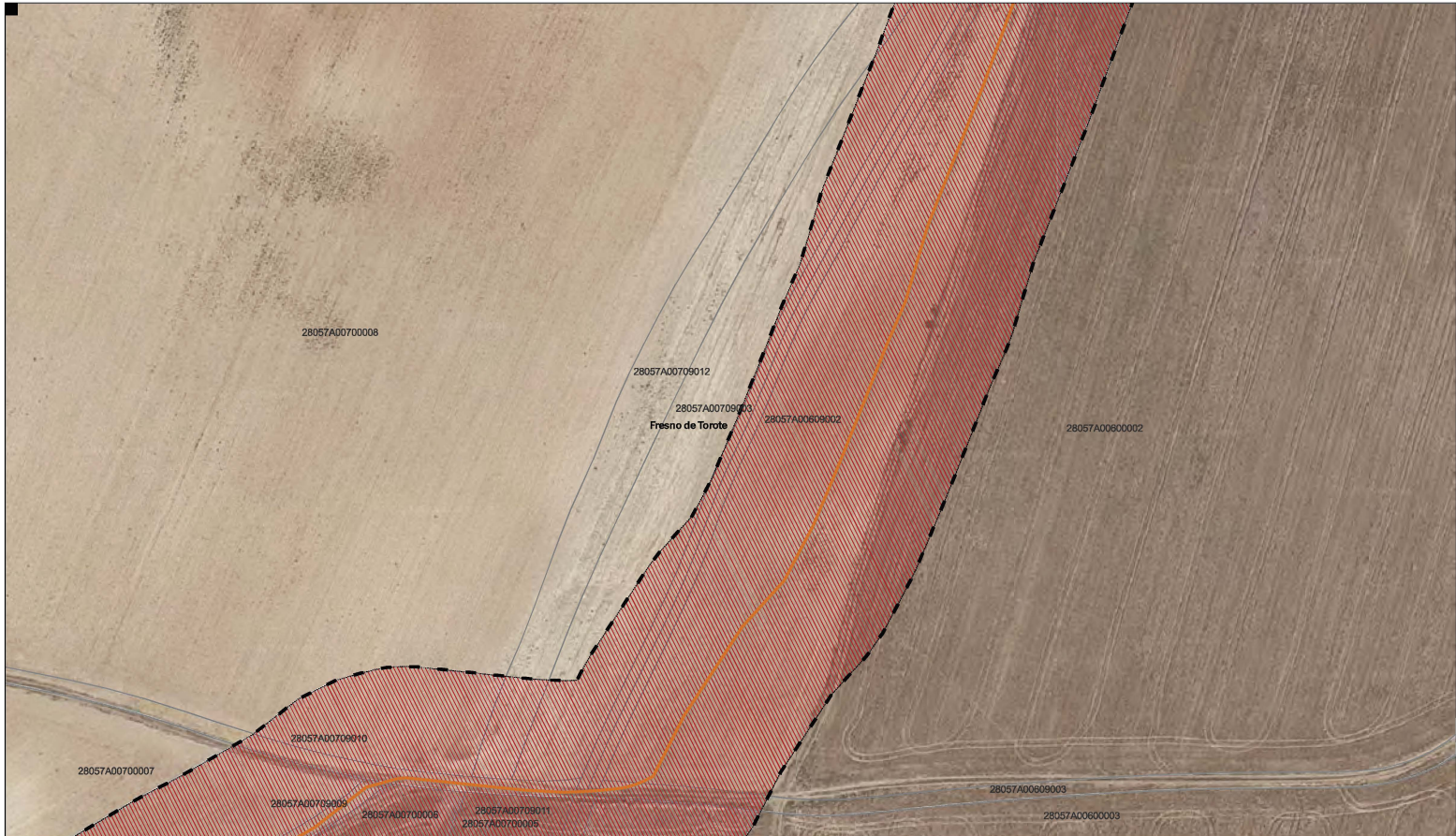

LEYENDA

Delimitaciones territoriales	Nueva Infraestructura Eléctrica	Calificación
Parcelario municipal con referencia catastral	Línea Subterránea	Ámbito del Plan Especial
Límite de zona de afectación de las Infraestructuras		Red Supramunicipal de Infraestructuras Eléctricas

Este documento es copia original firmado. Se han ocultado datos personales en aplicación de la normativa vigente



PROYECTO: PLAN ESPECIAL DE INFRAESTRUCTURAS INFRAESTRUCTURAS DE EVACUACIÓN "NUDO OLIVA - DAGANZO"		0.1. 36 <small>DE 62 HOJAS</small>
TÍTULO DEL PLANO Calificación		
ESCALA 1:1.000 en A3	PROYECTO 2106	ESCALA GRÁFICA 0 10 20 m
EQUIPO REDACTOR Natalia Chinchilla Arq. Col. 12282 COAM David Rojo Arq. Col. 2956 COACYLE		PROMOTOR Solaria Promoción Y Desarrollo, S.L.U.
<small>Nota: la información utilizada en los planos procede de fuentes oficiales, y se encuentra georeferenciada en el sistema de coordenadas ETRS 89 - 30N</small>		



LEYENDA

Delimitaciones territoriales	Nueva Infraestructura Eléctrica	Calificación
Recintos municipales	Línea Subterránea	Ámbito del Plan Especial
Parcelario municipal con referencia catastral	Límite de zona de afectación de las Infraestructuras	Red Supramunicipal de Infraestructuras Eléctricas



PROYECTO: PLAN ESPECIAL DE INFRAESTRUCTURAS DE EVACUACIÓN "NUDO OLIVA - DAGANZO"

TÍTULO DEL PLANO: Calificación

0.1.37 DE 62 HOJAS

ESCALA: 1:1.000 en A3

PROYECTO: 2106

ESCALA GRÁFICA: 0 10 20 m

FECHA: Feb 2023

EQUIPO REDACTOR	PROMOTOR
Natalia Chinchilla Arq. Col. 12282 COAM David Rojo Arq. Col. 2956 COACYLE	Solaria Promoción Y Desarrollo, S.L.U.

Segundo Mata 1, 2º. 5. 28224 Pozuelo de Alarcón, Madrid Telf: +34 917 144 220 www.spatialconcept.es

Este documento es copia original firmado. Se han ocultado datos personales en aplicación de la normativa vigente

Nota: la información utilizada en los planos procede de fuentes oficiales, y se encuentra georeferenciada en el sistema de coordenadas ETRS 89 - 30N



LEYENDA Delimitaciones territoriales Recintos municipales Parcelario municipal con referencia catastral		Nueva Infraestructura Eléctrica Línea Subterránea Límite de zona de afectación de las Infraestructuras		Calificación Ámbito del Plan Especial Red Supramunicipal de Infraestructuras Eléctricas		
<p style="border: 1px solid red; padding: 5px; color: red;">Este documento es copia original firmado. Se han ocultado datos personales en aplicación de la normativa vigente</p>			LOCALIZACIÓN TERRITORIAL 		PROYECTO: PLAN ESPECIAL DE INFRAESTRUCTURAS DE EVACUACIÓN "NUDO OLIVA - DAGANZO" TÍTULO DEL PLANO Calificación 0.1.38 DE 62 HOJAS ESCALA 1:1.000 en A3 PROYECTO 2106 ESCALA GRÁFICA 0 10 20 m FECHA Feb 2023	
EQUIPO REDACTOR Natalia Chinchilla Arq. Col. 12282 COAM David Rojo Arq. Col. 2956 COACYLE			PROMOTOR Solaria Promoción Y Desarrollo, S.L.U.			
<small>Nota: la información utilizada en los planos procede de fuentes oficiales, y se encuentra georeferenciada en el sistema de coordenadas ETRS 89 - 30N</small>						

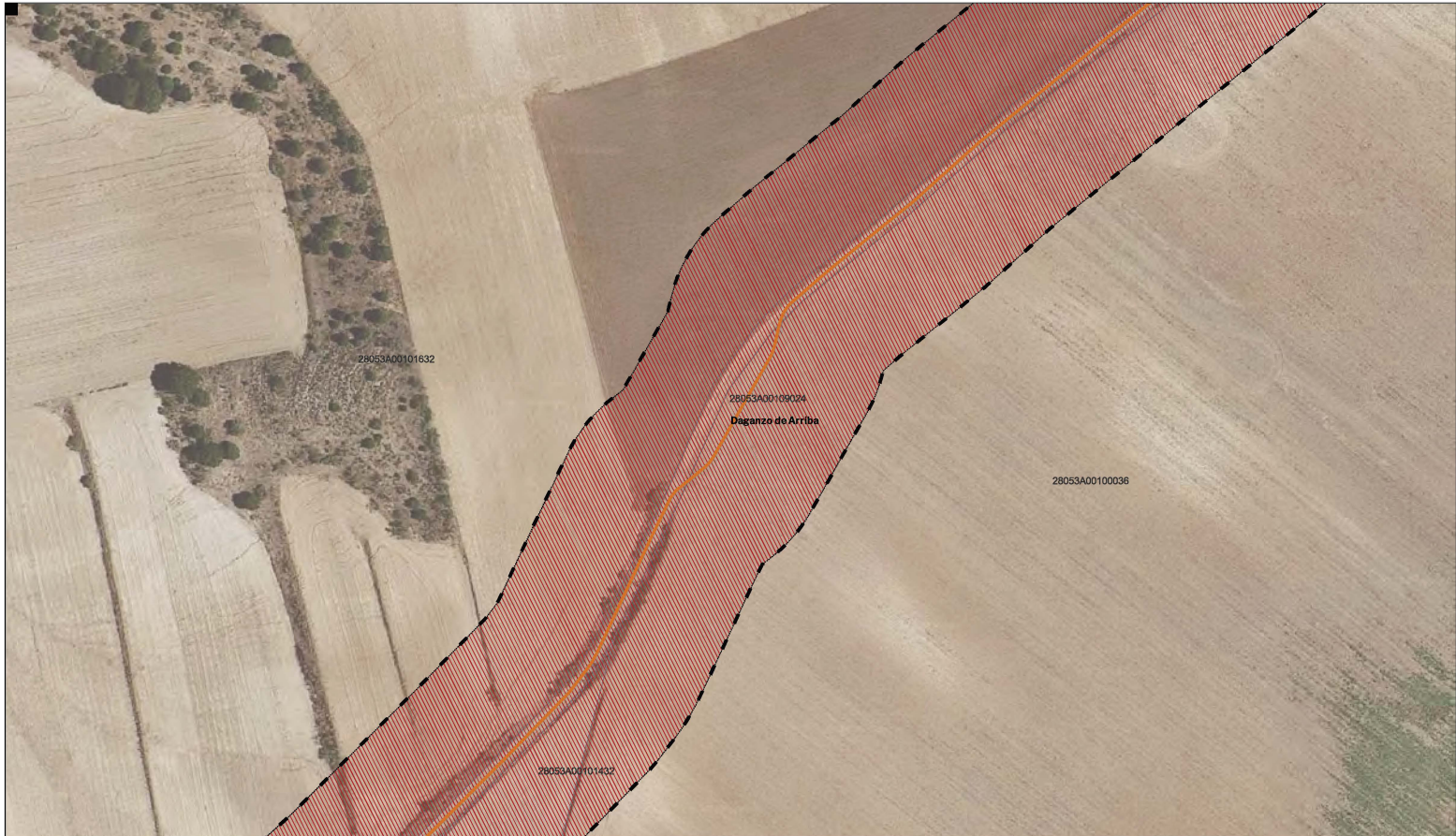

LEYENDA

Delimitaciones territoriales	Nueva Infraestructura Eléctrica	Calificación
Parcelario municipal con referencia catastral	Línea Subterránea	Ámbito del Plan Especial
Límite de zona de afectación de las Infraestructuras		Red Supramunicipal de Infraestructuras Eléctricas



PROYECTO: PLAN ESPECIAL DE INFRAESTRUCTURAS DE EVACUACIÓN "NUDO OLIVA - DAGANZO"

TÍTULO DEL PLANO: **0.1.39** DE 62 HOJAS

Calificación

ESCALA: 1:1.000 en A3

PROYECTO: 2106

ESCALA GRÁFICA: 0 10 20 m

FECHA: Feb 2023

EQUIPO REDACTOR

SC ARCHITECTS

Natalia Chinchilla
Arq. Col. 12282 COAM

David Rojo
Arq. Col. 2956 COACYLE

PROMOTOR

Solaria

Solaria Promoción Y Desarrollo, S.L.U.

Segundo Mata 1, 2º. 5. 28224 Pozuelo de Alarcón, Madrid Telf. +34 917 144 220 www.spatialconcepts.eu

Este documento es copia original firmado. Se han ocultado datos personales en aplicación de la normativa vigente

Nota: la información utilizada en los planos procede de fuentes oficiales, y se encuentra georeferenciada en el sistema de coordenadas ETRS 89 - 30N

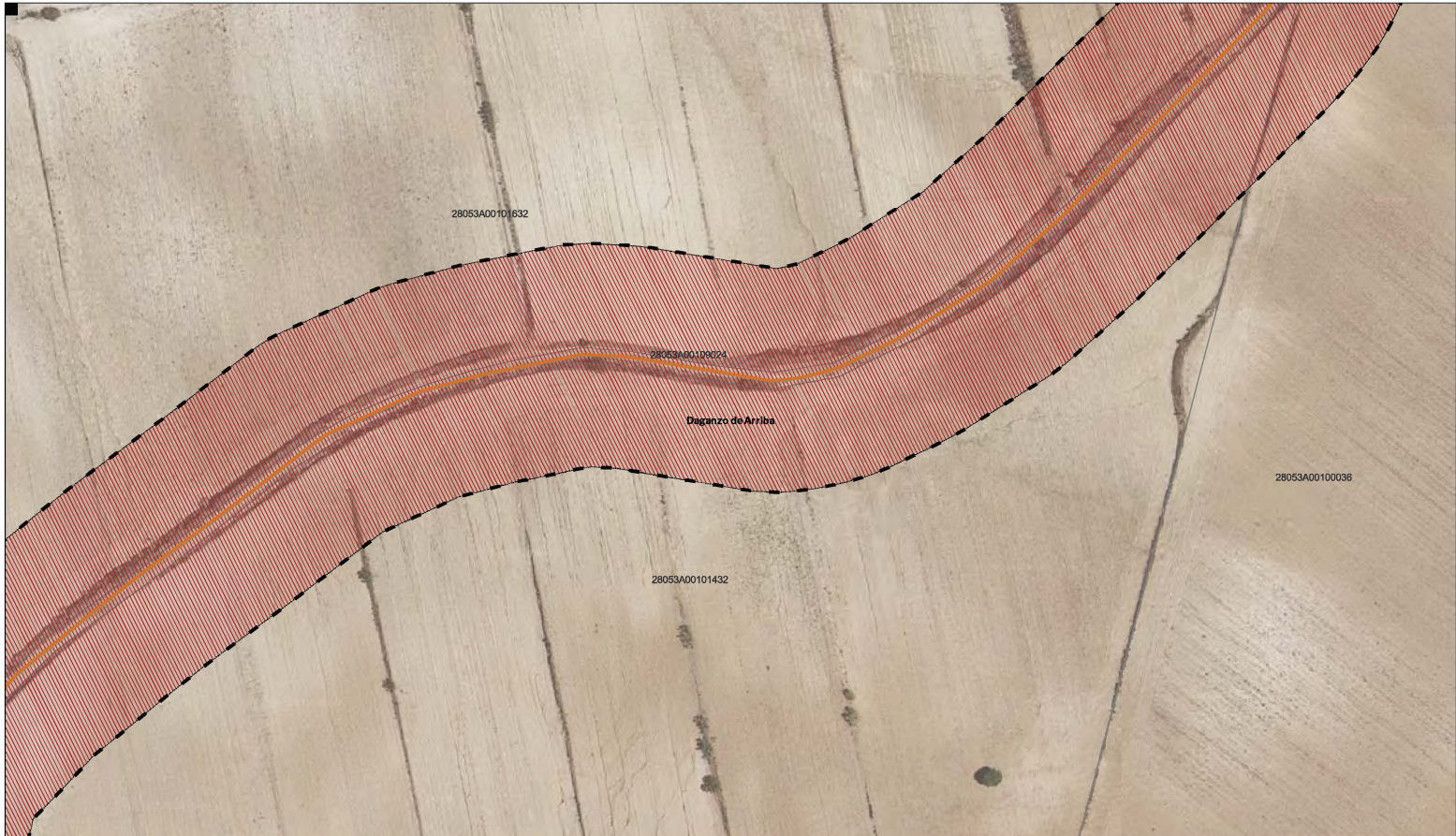

LEYENDA

Delimitaciones territoriales	Nueva Infraestructura Eléctrica	Calificación
Parcelario municipal con referencia catastral	Línea Subterránea	Ámbito del Plan Especial
Límite de zona de afectación de las Infraestructuras		Red Supramunicipal de Infraestructuras Eléctricas



PROYECTO: PLAN ESPECIAL DE INFRAESTRUCTURAS DE EVACUACIÓN "NUDO OLIVA - DAGANZO"

TÍTULO DEL PLANO: **0.1. 40** DE 62 HOJAS

Calificación

ESCALA: 1:1.000 en A3

PROYECTO: 2106

ESCALA GRÁFICA: 0 10 20 m

FECHA: Feb 2023

EQUIPO REDACTOR

SC Natalia Chinchilla
Arq. Col. 12282 COAM
David Rojo
Arq. Col. 2956 COACYLE

PROMOTOR

Solaria Solaria Promoción Y Desarrollo, S.L.U.

Segundo Mata 1, 2º. 5. 28224 Pozuelo de Alarcón, Madrid Telf. +34 917 144 220 www.spatialconcepts.eu

Este documento es copia original firmado. Se han ocultado datos personales en aplicación de la normativa vigente

Nota: la información utilizada en los planos procede de fuentes oficiales, y se encuentra georeferenciada en el sistema de coordenadas ETRS 89 - 30N



LEYENDA		Calificación
Delimitaciones territoriales	Nueva Infraestructura Eléctrica	Ámbito del Plan Especial
Parcelario municipal con referencia catastral	Línea Subterránea	Red Supramunicipal de Infraestructuras Eléctricas
	Límite de zona de afección de las Infraestructuras	



PROYECTO: PLAN ESPECIAL DE INFRAESTRUCTURAS DE EVACUACIÓN "NUDO OLIVA - DAGANZO"

TÍTULO DEL PLANO: Calificación

ESCALA: 1:1.000 en A3

PROYECTO: 2106

ESCALA GRÁFICA: 0 10 20 m

FECHA: Feb 2023

0.1. 41 DE 62 HOJAS

EQUIPO REDACTOR	PROMOTOR
Natalia Chinchilla Arq. Col. 12282 COAM David Rojo Arq. Col. 2956 COACYLE	Solaria Promoción Y Desarrollo, S.L.U.
Segundo Mata 1, 2º. 5. 28224 Pozuelo de Alarcón, Madrid Telf: +34 917 144 220 www.spatialconcepts.eu	

Este documento es copia original firmado. Se han ocultado datos personales en aplicación de la normativa vigente

Nota: la información utilizada en los planos procede de fuentes oficiales, y se encuentra georeferenciada en el sistema de coordenadas ETRS 89 - 30N

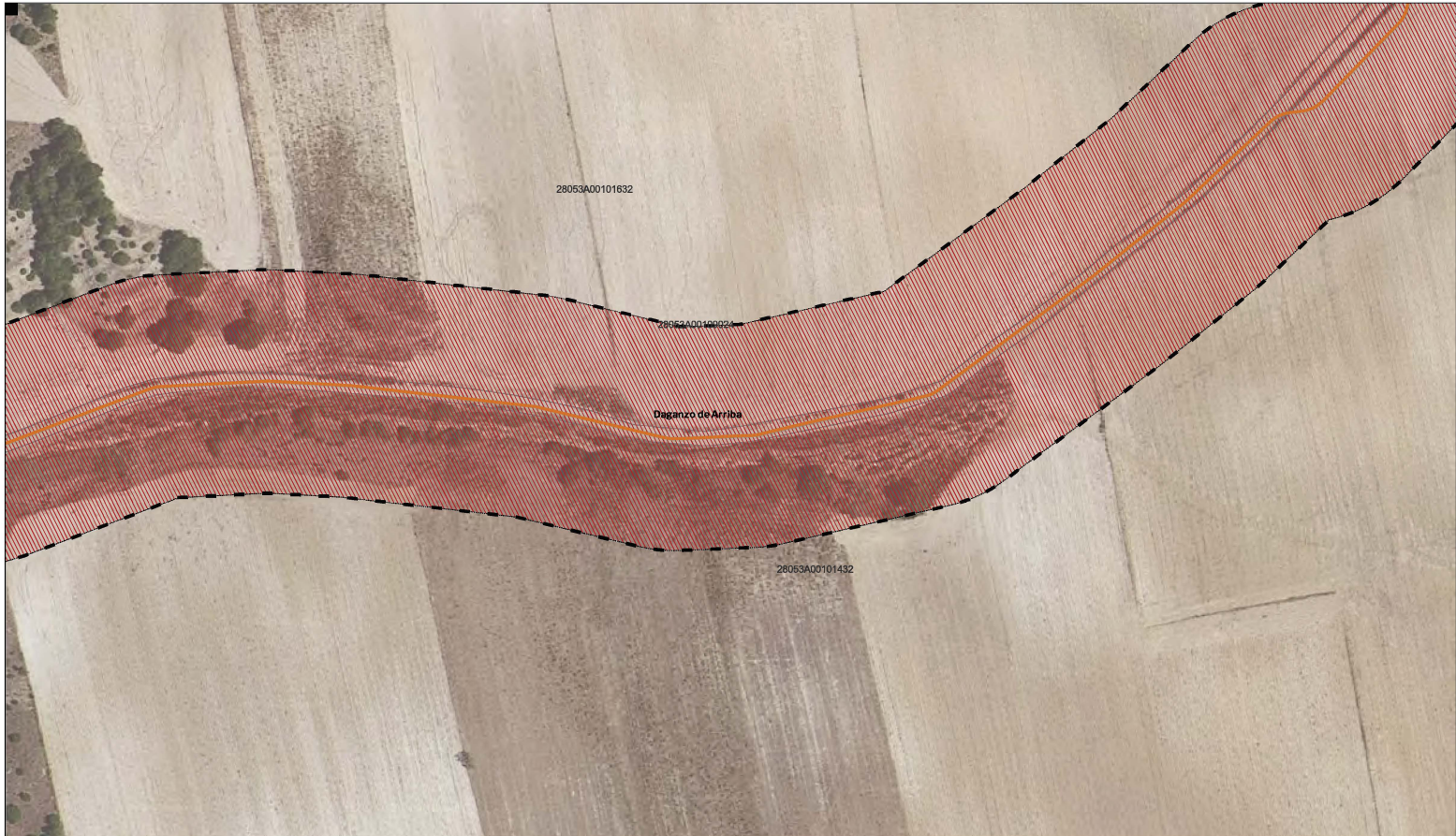

LEYENDA

Delimitaciones territoriales	Nueva Infraestructura Eléctrica	Calificación
Parcelario municipal con referencia catastral	Línea Subterránea	Ámbito del Plan Especial
Límite de zona de afectación de las Infraestructuras		Red Supramunicipal de Infraestructuras Eléctricas



PROYECTO: PLAN ESPECIAL DE INFRAESTRUCTURAS DE EVACUACIÓN "NUDO OLIVA - DAGANZO"

TÍTULO DEL PLANO: **0.1. 42** DE 62 HOJAS

Calificación

ESCALA: 1:1.000 en A3

PROYECTO: 2106

ESCALA GRÁFICA: 0 10 20 m

FECHA: Feb 2023

EQUIPO REDACTOR

SC ARCHITECTS

Natalia Chinchilla
Arq. Col. 12282 COAM

David Rojo
Arq. Col. 2956 COACYLE

PROMOTOR

Solaria

Solaria Promoción Y Desarrollo, S.L.U.

Segundo Mata 1, 2º. 5. 28224 Pozuelo de Alarcón, Madrid Telf: +34 917 144 220 www.spatialconcepts.eu

Este documento es copia original firmado. Se han ocultado datos personales en aplicación de la normativa vigente

Nota: la información utilizada en los planos procede de fuentes oficiales, y se encuentra georeferenciada en el sistema de coordenadas ETRS 89 - 30N

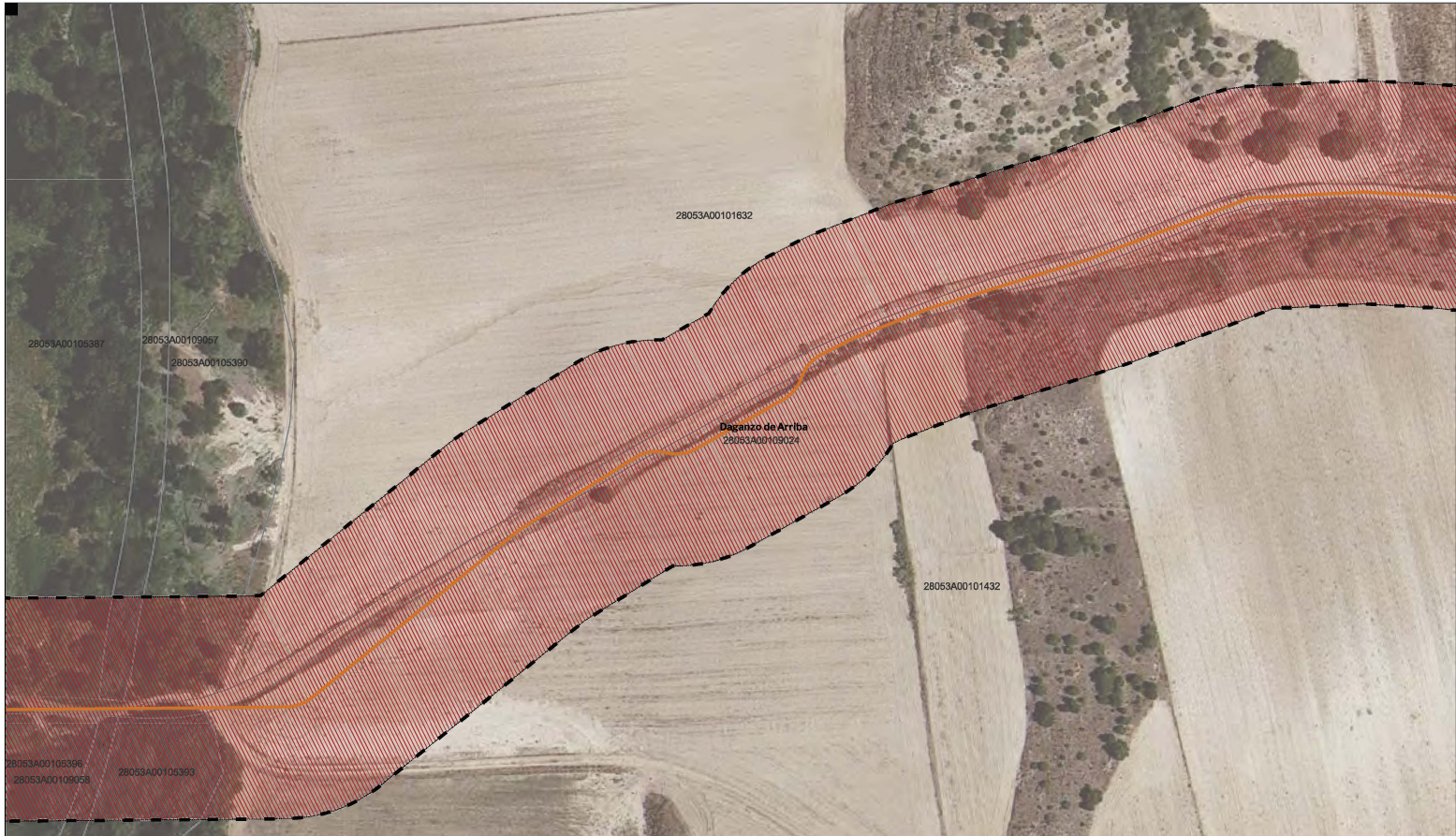

LEYENDA

Delimitaciones territoriales	Nueva Infraestructura Eléctrica	Calificación
Parcelario municipal con referencia catastral	Línea Subterránea	Ámbito del Plan Especial
Límite de zona de afectación de las Infraestructuras		Red Supramunicipal de Infraestructuras Eléctricas



PROYECTO: PLAN ESPECIAL DE INFRAESTRUCTURAS DE EVACUACIÓN "NUDO OLIVA - DAGANZO"

TÍTULO DEL PLANO: Calificación

ESCALA: 1:1.000 en A3

PROYECTO: 2106

ESCALA GRÁFICA: 0 10 20 m

FECHA: Feb 2023

0.1. 43 DE 62 HOJAS

EQUIPO REDACTOR

SC Natalia Chinchilla
Arq. Col. 12282 COAM
David Rojo
Arq. Col. 2956 COACYLE

PROMOTOR

Solaria Solaria Promoción Y Desarrollo, S.L.U.

Segundo Mata 1, 2º. 5. 28224 Pozuelo de Alarcón, Madrid Telf: +34 917 144 220 www.spatialconcept.es

Este documento es copia original firmado. Se han ocultado datos personales en aplicación de la normativa vigente

Nota: la información utilizada en los planos procede de fuentes oficiales, y se encuentra georeferenciada en el sistema de coordenadas ETRS 89 - 30N

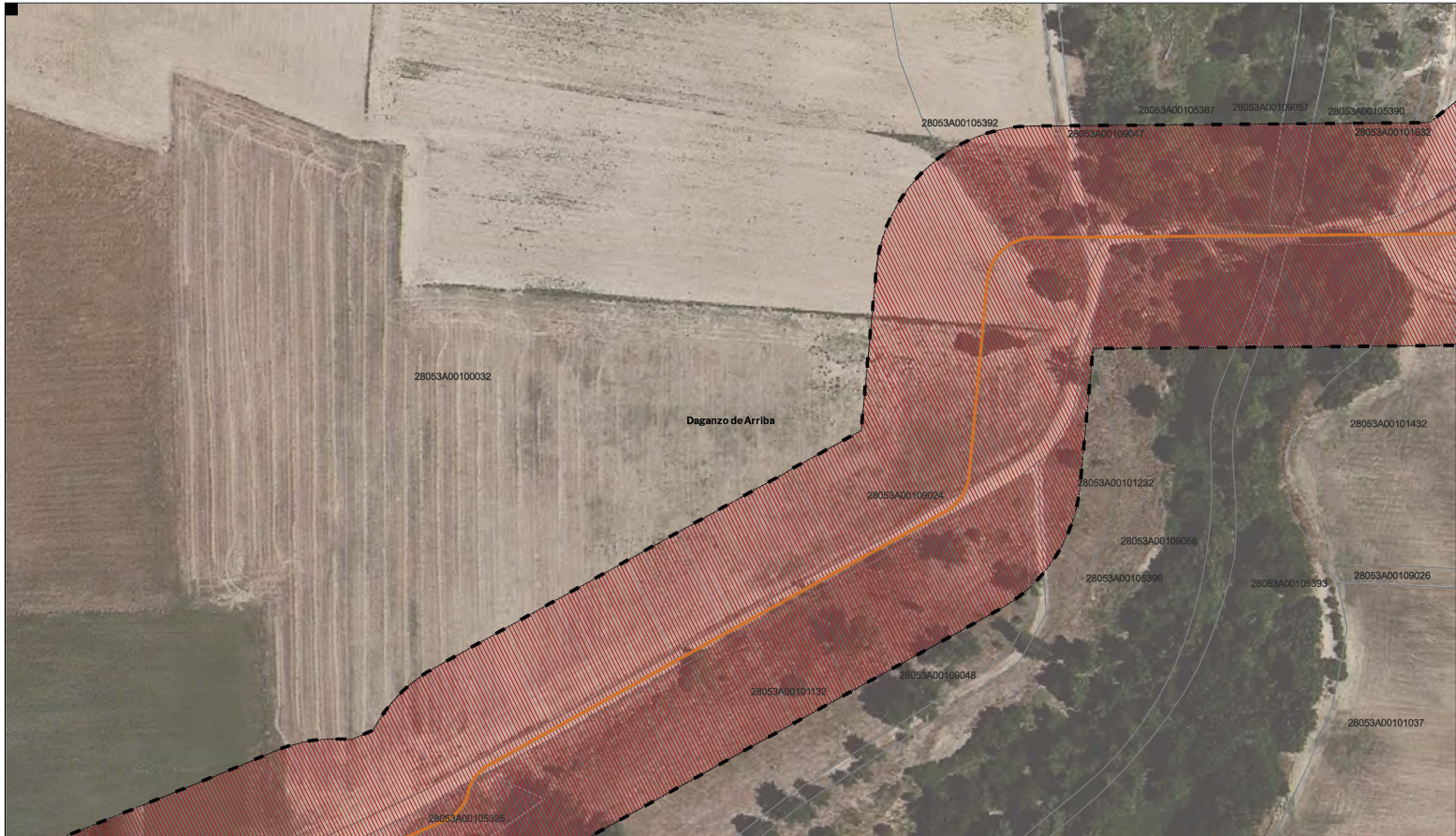

LEYENDA

Delimitaciones territoriales	Nueva Infraestructura Eléctrica	Calificación
Parcelario municipal con referencia catastral	Línea Subterránea	Ámbito del Plan Especial
Límite de zona de afectación de las Infraestructuras		Red Supramunicipal de Infraestructuras Eléctricas



PROYECTO: PLAN ESPECIAL DE INFRAESTRUCTURAS DE EVACUACIÓN
INFRAESTRUCTURAS DE EVACUACIÓN "NUDO OLIVA - DAGANZO"
 TÍTULO DEL PLANO
 Calificación **0.1. 44** DE 62 HOJAS
 ESCALA 1:1.000 en A3 PROYECTO 2106 ESCALA GRÁFICA 0 10 20 m FECHA Feb 2023

EQUIPO REDACTOR
SC Natalia Chinchilla Arq. Col. 12282 COAM
 David Rojo Arq. Col. 2956 COACYLE
 PROMOTOR **Solaria** Solaria Promoción Y Desarrollo, S.L.U.
 Segundo Mata 1, 2º. 5. 28224 Pozuelo de Alarcón, Madrid Telf. +34 917 144 220 www.spatialconcept.es

Este documento es copia original firmado. Se han ocultado datos personales en aplicación de la normativa vigente

Nota: la información utilizada en los planos procede de fuentes oficiales, y se encuentra georeferenciada en el sistema de coordenadas ETRS 89 - 30N



LEYENDA

Delimitaciones territoriales	Nueva Infraestructura Eléctrica	Calificación
Parcelario municipal con referencia catastral	Línea Subterránea	Ámbito del Plan Especial
Límite de zona de afectación de las Infraestructuras		Red Supramunicipal de Infraestructuras Eléctricas



PROYECTO: PLAN ESPECIAL DE INFRAESTRUCTURAS DE EVACUACIÓN "NUDO OLIVA - DAGANZO"

TÍTULO DEL PLANO: Calificación

0.1.45 DE 62 HOJAS

ESCALA: 1:1.000 en A3

PROYECTO: 2106

ESCALA GRÁFICA: 0 10 20 m

FECHA: Feb 2023

EQUIPO REDACTOR

SC NATALIA CHINCHILLA
Arq. Col. 12282 COAM
DAVID ROJO
Arq. Col. 2956 COACYLE

PROMOTOR

Solaria PROMOCIÓN Y DESARROLLO, S.L.U.

Segundo Mata 1, 2º. 5. 28224 Pozuelo de Alarcón, Madrid Telf: +34 917 144 220 www.spatialconcept.es

Este documento es copia original firmado. Se han ocultado datos personales en aplicación de la normativa vigente

Nota: la información utilizada en los planos procede de fuentes oficiales, y se encuentra georeferenciada en el sistema de coordenadas ETRS 89 - 30N

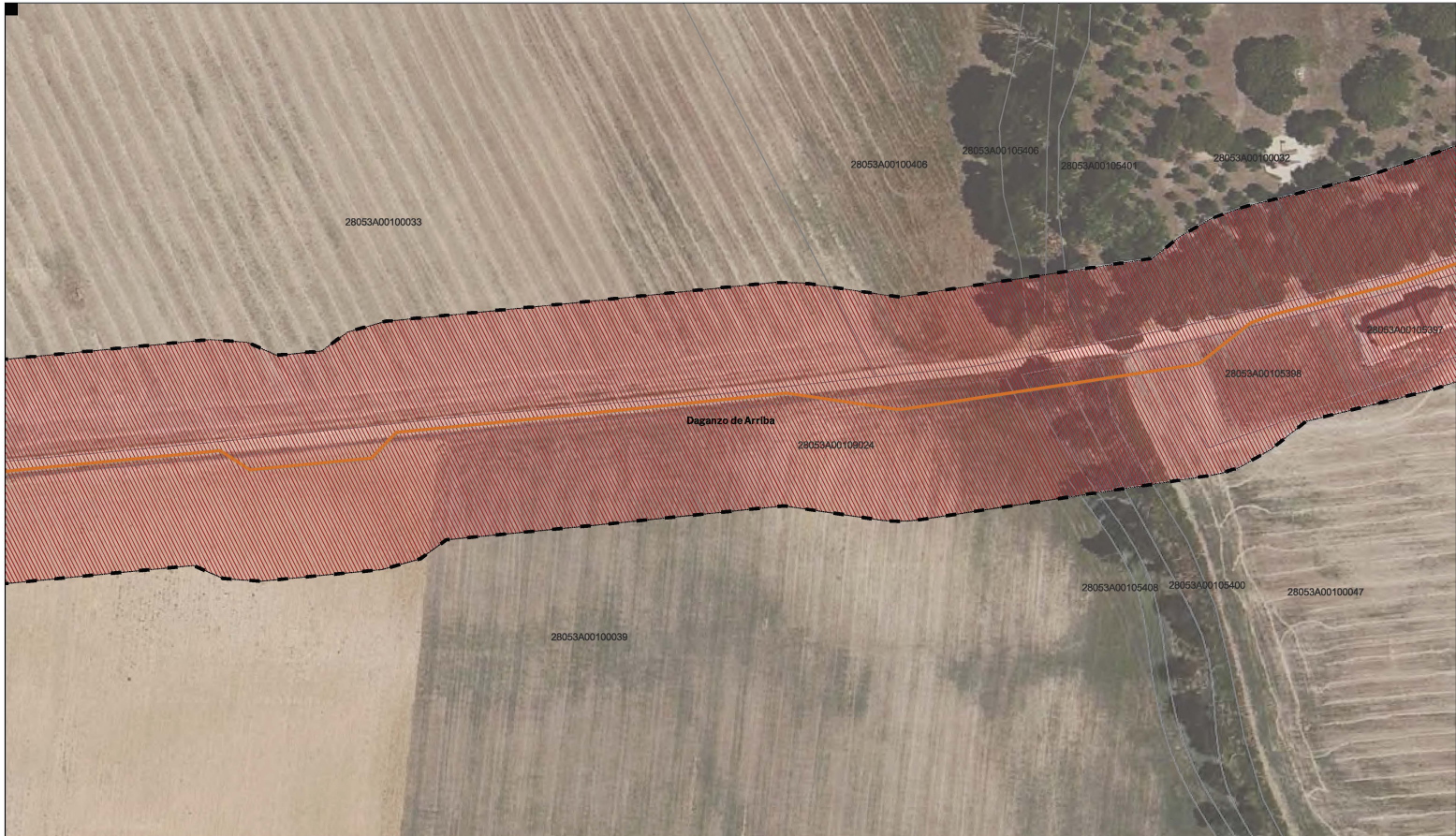

LEYENDA Delimitaciones territoriales Parcelario municipal con referencia catastral	Nueva Infraestructura Eléctrica Línea Subterránea Límite de zona de afectación de las Infraestructuras	Calificación Ámbito del Plan Especial Red Supramunicipal de Infraestructuras Eléctricas	LOCALIZACIÓN TERRITORIAL 	PROYECTO: PLAN ESPECIAL DE INFRAESTRUCTURAS DE EVACUACIÓN "NUDO OLIVA - DAGANZO" 0.1. 46 DE 62 HOJAS TÍTULO DEL PLANO Calificación ESCALA 1:1.000 en A3 PROYECTO 2106 ESCALA GRÁFICA 0 10 20 m FECHA Feb 2023
<p style="border: 1px solid red; padding: 5px; color: red;">Este documento es copia original firmado. Se han ocultado datos personales en aplicación de la normativa vigente</p>			EQUIPO REDACTOR Natalia Chinchilla Arq. Col. 12282 COAM David Rojo Arq. Col. 2956 COACYLE	PROMOTOR Solaria Promoción Y Desarrollo, S.L.U. Segundo Mata 1, 2º. 5. 28224 Pozuelo de Alarcón, Madrid Telf. +34 917 144 220 www.spatialconcepts.eu

Nota: la información utilizada en los planos procede de fuentes oficiales, y se encuentra georeferenciada en el sistema de coordenadas ETRS 89 - 30N



LEYENDA

Delimitaciones territoriales	Nueva Infraestructura Eléctrica	Calificación
Parcelario municipal con referencia catastral	Línea Subterránea	Ámbito del Plan Especial
Límite de zona de afección de las Infraestructuras		Red Supramunicipal de Infraestructuras Eléctricas



PROYECTO: PLAN ESPECIAL DE INFRAESTRUCTURAS DE EVACUACIÓN
INFRAESTRUCTURAS DE EVACUACIÓN "NUDO OLIVA - DAGANZO"
 TÍTULO DEL PLANO
 Calificación
0.1. 47 DE 62 HOJAS
 ESCALA 1:1.000 en A3 PROYECTO 2106 ESCALA GRÁFICA 0 10 20 m FECHA Feb 2023

EQUIPO REDACTOR
SC Natalia Chinchilla Arq. Col. 12282 COAM
 David Rojo Arq. Col. 2956 COACYLE
 PROMOTOR
Solaria Solaria Promoción Y Desarrollo, S.L.U.
 Segundo Mata 1, 2º. 5. 28224 Pozuelo de Alarcón, Madrid Telf. +34 917 144 220 www.spatialconcepts.eu

Este documento es copia original firmado. Se han ocultado datos personales en aplicación de la normativa vigente

Nota: la información utilizada en los planos procede de fuentes oficiales, y se encuentra georeferenciada en el sistema de coordenadas ETRS 89 - 30N



LEYENDA

Delimitaciones territoriales	Nueva Infraestructura Eléctrica	Calificación
Parcelario municipal con referencia catastral	Línea Subterránea	Ámbito del Plan Especial
Límite de zona de afectación de las Infraestructuras		Red Supramunicipal de Infraestructuras Eléctricas



PROYECTO: PLAN ESPECIAL DE INFRAESTRUCTURAS
INFRAESTRUCTURAS DE EVACUACIÓN "NUDO OLIVA - DAGANZO"
 TÍTULO DEL PLANO
 Calificación **0.1. 48** DE 62 HOJAS
 ESCALA 1:1.000 en A3 PROYECTO 2106 ESCALA GRÁFICA 0 10 20 m FECHA Feb 2023

EQUIPO REDACTOR
 SC Natalia Chinchilla Arq. Col. 12282 COAM
 David Rojo Arq. Col. 2956 COACYLE

PROMOTOR
 Solaria Promoción Y Desarrollo, S.L.U.
 Solaria

Segundo Mata 1, 2º. 5. 28224 Pozuelo de Alarcón, Madrid Telf. +34 917 144 220 www.spatialconcepts.eu

Este documento es copia original firmado. Se han ocultado datos personales en aplicación de la normativa vigente

Nota: la información utilizada en los planos procede de fuentes oficiales, y se encuentra georeferenciada en el sistema de coordenadas ETRS 89 - 30N

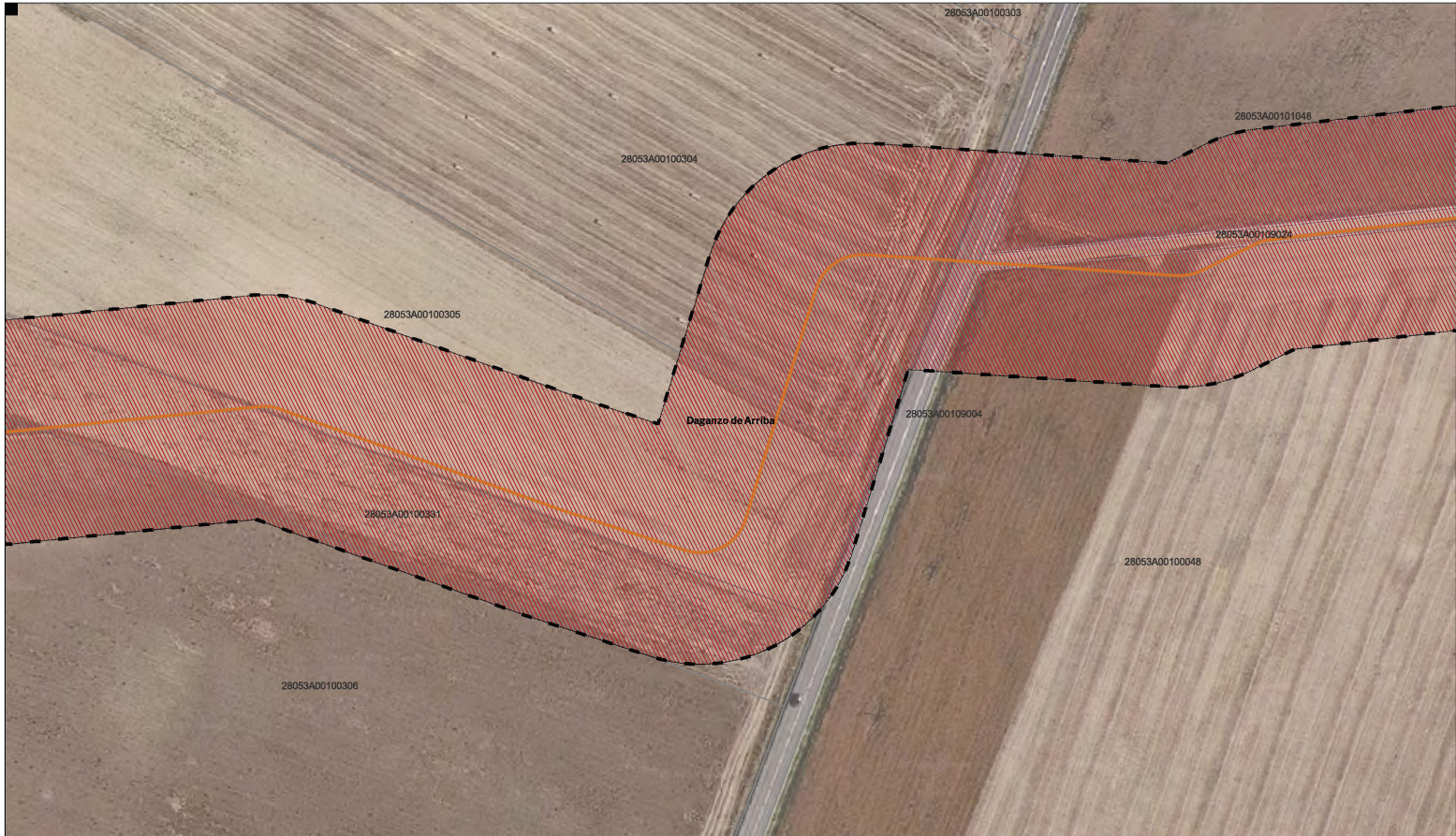

Delimitaciones territoriales	Nueva Infraestructura Eléctrica	Calificación
Parcelario municipal con referencia catastral	Línea Subterránea	Ámbito del Plan Especial
Límite de zona de afectación de las Infraestructuras		Red Supramunicipal de Infraestructuras Eléctricas



PROYECTO: PLAN ESPECIAL DE INFRAESTRUCTURAS DE EVACUACIÓN
INFRAESTRUCTURAS DE EVACUACIÓN "NUDO OLIVA - DAGANZO"
 TÍTULO DEL PLANO
 Calificación
0.1. 49 DE 62 HOJAS
 ESCALA 1:1.000 en A3 PROYECTO 2106 ESCALA GRÁFICA 0 10 20 m FECHA Feb 2023

EQUIPO REDACTOR
SC ARCHITECTS
 Natalia Chinchilla
 Arq. Col. 12282 COAM
 David Rojo
 Arq. Col. 2956 COACYLE

PROMOTOR
Solaria
 Solaria Promoción Y Desarrollo, S.L.U.

Segundo Mata 1, 2º. 5. 28224 Pozuelo de Alarcón, Madrid Telf. +34 917 144 220 www.spatialconcepts.es

Este documento es copia original firmado. Se han ocultado datos personales en aplicación de la normativa vigente

Nota: la información utilizada en los planos procede de fuentes oficiales, y se encuentra georeferenciada en el sistema de coordenadas ETRS 89 - 30N



LEYENDA

- | | | |
|--|--|---|
| Delimitaciones territoriales | Nueva Infraestructura Eléctrica | Calificación |
| Parcelario municipal con referencia catastral | Línea Subterránea | Ámbito del Plan Especial |
| Límite de zona de afectación de las Infraestructuras | | Red Supramunicipal de Infraestructuras Eléctricas |



PROYECTO: PLAN ESPECIAL DE INFRAESTRUCTURAS
INFRAESTRUCTURAS DE EVACUACIÓN "NUDO OLIVA - DAGANZO"
 TÍTULO DEL PLANO
 Calificación **0.1.50** DE 62 HOJAS

ESCALA 1:1.000 en A3 PROYECTO 2106 ESCALA GRÁFICA 0 10 20 m FECHA Feb 2023

EQUIPO REDACTOR	PROMOTOR
SC Natalia Chinchilla Arq. Col. 12282 COAM David Rojo Arq. Col. 2956 COACYLE	Solaria Solaria Promoción Y Desarrollo, S.L.U.

Segundo Mata 1, 2º. 5. 28224 Pozuelo de Alarcón, Madrid Telf. +34 917 144 220 www.spatialconcepts.eu

Este documento es copia original firmado. Se han ocultado datos personales en aplicación de la normativa vigente

Nota: la información utilizada en los planos procede de fuentes oficiales, y se encuentra georeferenciada en el sistema de coordenadas ETRS 89 - 30N



28053A00100307

28053A00100306

Daganzo de Arriba

28053A00100308

28053A00100306

LEYENDA

- | | | |
|--|--|---|
| Delimitaciones territoriales | Nueva Infraestructura Eléctrica | Calificación |
| Parcelario municipal con referencia catastral | Línea Subterránea | Ámbito del Plan Especial |
| Límite de zona de afectación de las Infraestructuras | | Red Supramunicipal de Infraestructuras Eléctricas |



PROYECTO: PLAN ESPECIAL DE INFRAESTRUCTURAS INFRAESTRUCTURAS DE EVACUACIÓN "NUDO OLIVA - DAGANZO"		0.1. 51 DE 62 HOJAS
TÍTULO DEL PLANO Calificación		
ESCALA 1:1.000 en A3	PROYECTO 2106	ESCALA GRÁFICA 0 10 20 m
EQUIPO REDACTOR  Natalia Chinchilla Arq. Col. 12282 COAM David Rojo Arq. Col. 2956 COACYLE		PROMOTOR  Solaria Promoción Y Desarrollo, S.L.U.
<small>Nota: la información utilizada en los planos procede de fuentes oficiales, y se encuentra georeferenciada en el sistema de coordenadas ETRS 89 - 30N</small>		

Este documento es copia original firmado. Se han ocultado datos personales en aplicación de la normativa vigente

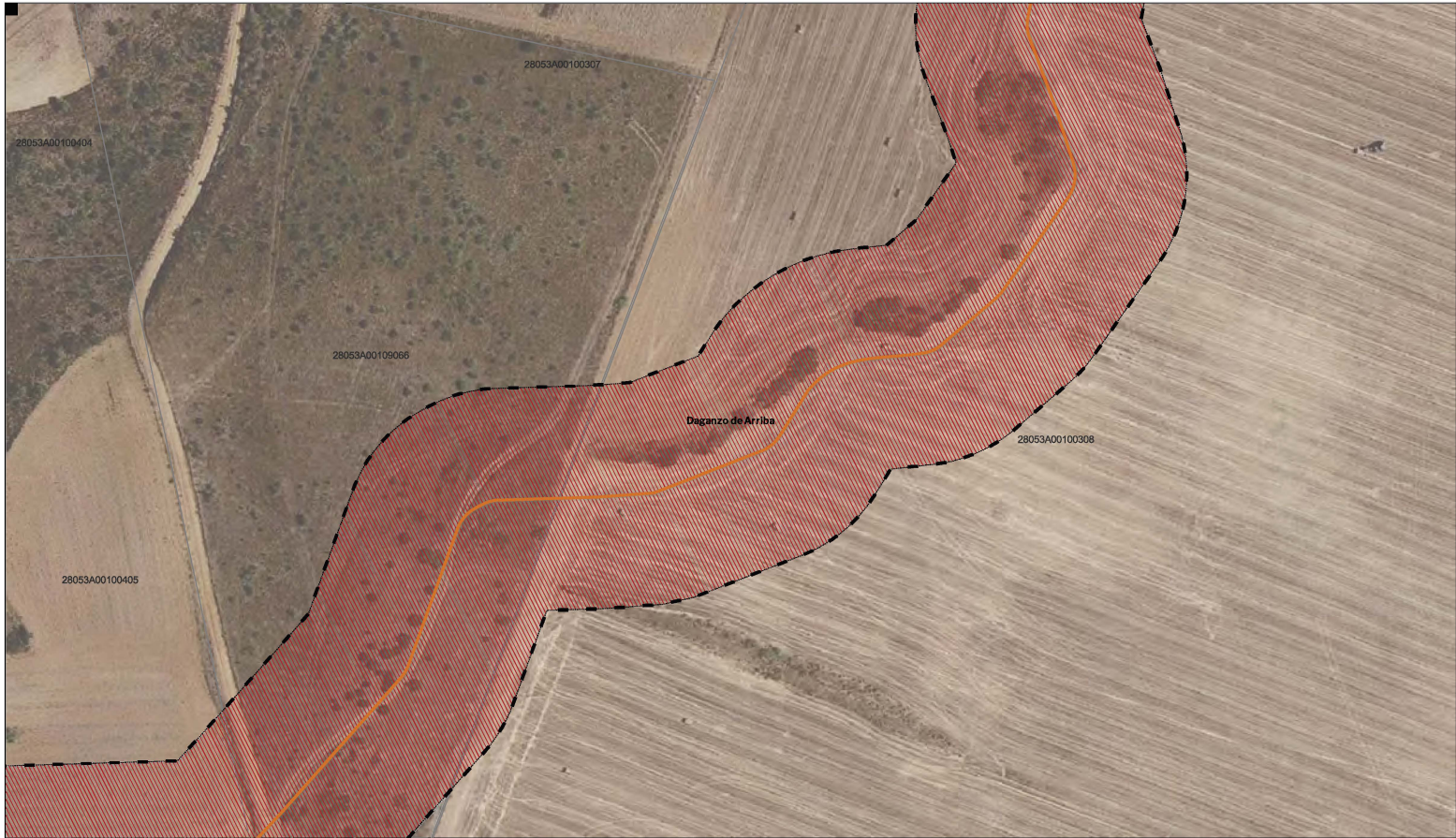

LEYENDA	
Delimitaciones territoriales	Nueva Infraestructura Eléctrica
Parcelario municipal con referencia catastral	Línea Subterránea
Límite de zona de afectación de las Infraestructuras	Red Supramunicipal de Infraestructuras Eléctricas
Calificación	Ámbito del Plan Especial

Este documento es copia original firmado. Se han ocultado datos personales en aplicación de la normativa vigente



PROYECTO: PLAN ESPECIAL DE INFRAESTRUCTURAS INFRAESTRUCTURAS DE EVACUACIÓN "NUDO OLIVA - DAGANZO"		DE 0.1.52 DE 62 HOJAS
TÍTULO DEL PLANO Calificación		ESCALA 1:1.000 en A3
EQUIPO REDACTOR SC ARCHITECTS Natalia Chinchilla Arq. Col. 12282 COAM David Rojo Arq. Col. 2956 COACYLE	PROMOTOR Solaria Solaria Promoción Y Desarrollo, S.L.U.	PROYECTO 2106
Segundo Mata 1, 2º. 5. 28224 Pozuelo de Alarcón, Madrid		ESCALA GRÁFICA 0 10 20 m FECHA Feb 2023
Telf: +34 917 144 220		www.spatialconcepts.eu

Nota: la información utilizada en los planos procede de fuentes oficiales, y se encuentra georeferenciada en el sistema de coordenadas ETRS 89 - 30N



LEYENDA

Delimitaciones territoriales	Nueva Infraestructura Eléctrica	Calificación
Parcelario municipal con referencia catastral	Línea Subterránea	Ámbito del Plan Especial
Límite de zona de afectación de las Infraestructuras		Red Supramunicipal de Infraestructuras Eléctricas



PROYECTO: PLAN ESPECIAL DE INFRAESTRUCTURAS DE EVACUACIÓN
INFRAESTRUCTURAS DE EVACUACIÓN "NUDO OLIVA - DAGANZO"
 TÍTULO DEL PLANO
 Calificación
0.1. 53 DE 62 HOJAS
 ESCALA 1:1.000 en A3 PROYECTO 2106 ESCALA GRÁFICA 0 10 20 m FECHA Feb 2023

EQUIPO REDACTOR
 SC NATALIA CHINCHILLA Arq. Col. 12282 COAM
 DAVID ROJO Arq. Col. 2956 COACYLE

PROMOTOR
 SOLARIA PROMOCIÓN Y DESARROLLO, S.L.U.

Segundo Mata 1, 2º. 5. 28224 Pozuelo de Alarcón, Madrid Telf. +34 917 144 220 www.spatialconcept.es

Este documento es copia original firmado. Se han ocultado datos personales en aplicación de la normativa vigente

Nota: la información utilizada en los planos procede de fuentes oficiales, y se encuentra georeferenciada en el sistema de coordenadas ETRS 89 - 30N

28053A00100404

Daganzo de Arriba

28053A00100405

LEYENDA

- | | | |
|--|---------------------------------|---|
| Delimitaciones territoriales | Nueva Infraestructura Eléctrica | Calificación |
| Parcelario municipal con referencia catastral | Línea Subterránea | Ámbito del Plan Especial |
| Límite de zona de afectación de las Infraestructuras | | Red Supramunicipal de Infraestructuras Eléctricas |

Este documento es copia original firmado. Se han ocultado datos personales en aplicación de la normativa vigente



PROYECTO PLAN ESPECIAL DE INFRAESTRUCTURAS DE EVACUACIÓN "NUDO OLIVA - DAGANZO"

TÍTULO DEL PLANO Calificación

ESCALA 1:1.000 en A3

PROYECTO 2106

ESCALA GRÁFICA 0 10 20 m

FECHA Feb 2023

SEGUNDO MATA 1, 2º, 5, 28224 Pozuelo de Alarcón, Madrid Telf: +34 917 144 220 www.spatialconcepts.eu

www.spatialconcepts.eu

0.1.54 DE 62 HOJAS

EQUIPO REDACTOR
SC NATALIA CHINCHILLA
Arq. Col. 12282 COAM
DAVID ROJO
Arq. Col. 2956 COACYLE

PROMOTOR
Solaria Promoción Y Desarrollo, S.L.U.

Nota: la información utilizada en los planos procede de fuentes oficiales, y se encuentra georeferenciada en el sistema de coordenadas ETRS 89 - 30N

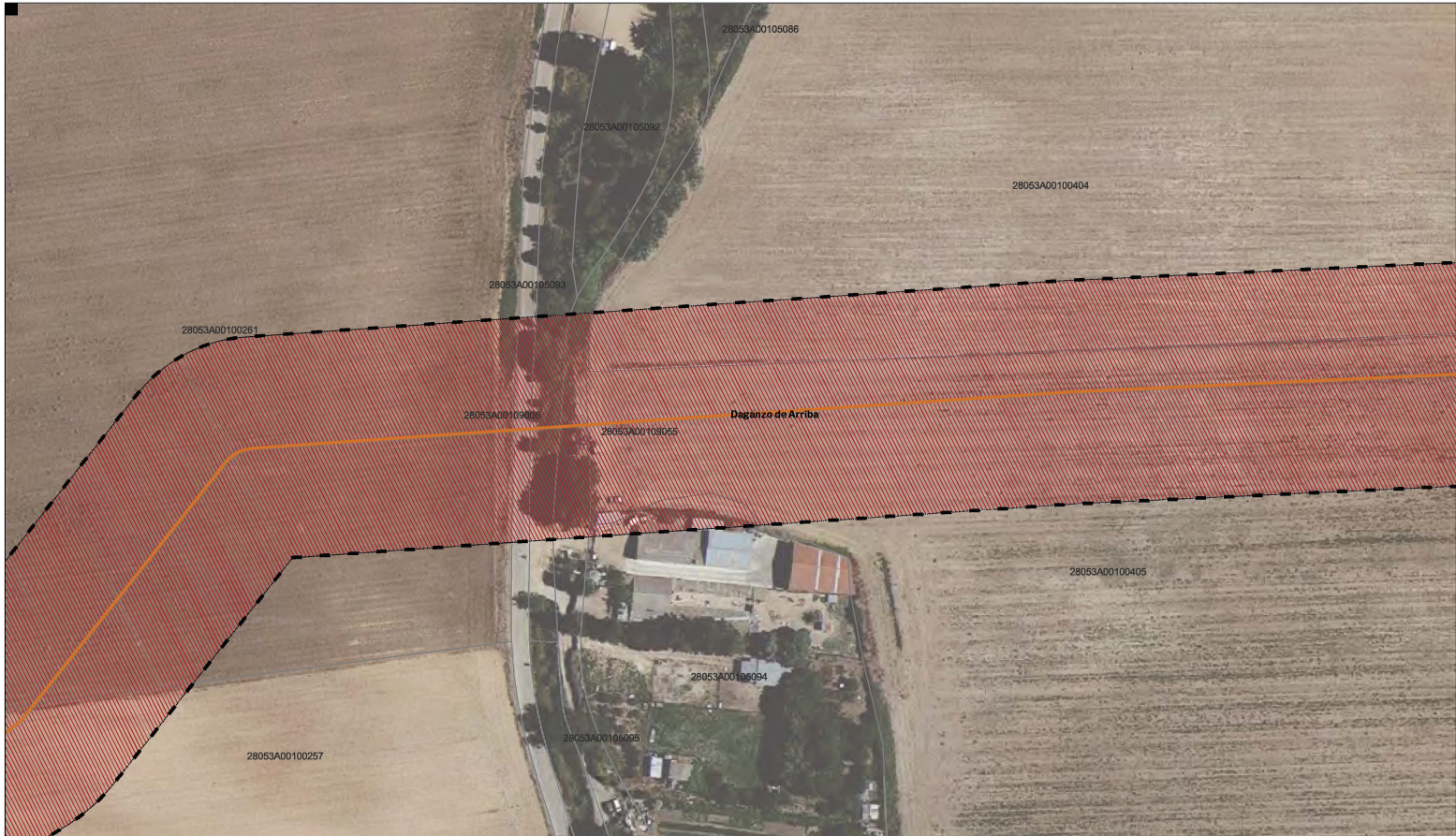

LEYENDA Delimitaciones territoriales Parcelario municipal con referencia catastral		Nueva Infraestructura Eléctrica Línea Subterránea Límite de zona de afectación de las Infraestructuras		Calificación Ámbito del Plan Especial Red Supramunicipal de Infraestructuras Eléctricas	
<p style="border: 1px solid red; padding: 5px; color: red;">Este documento es copia original firmado. Se han ocultado datos personales en aplicación de la normativa vigente</p>			LOCALIZACIÓN TERRITORIAL 		PROYECTO-PLAN ESPECIAL DE INFRAESTRUCTURAS INFRAESTRUCTURAS DE EVACUACIÓN "NUDO OLIVA - DAGANZO" TÍTULO DEL PLANO Calificación 0.1.55 DE 62 HOJAS ESCALA 1:1.000 en A3 PROYECTO 2106 ESCALA GRÁFICA 0 10 20 m FECHA Feb 2023
EQUIPO REDACTOR Natalia Chinchilla Arq. Col.12282 COAM David Rojo Arq. Col.2956 COACyLE		PROMOTOR Solaria Promoción Y Desarrollo, S.L.U.			
<small>Nota: la información utilizada en los planos procede de fuentes oficiales, y se encuentra georeferenciada en el sistema de coordenadas ETRS 89 - 30N</small> <small>Segundo Mata 1, 2º. 5. 28224 Pozuelo de Alarcón, Madrid Telf: +34 917 144 220 www.spatialconcepts.eu</small>					

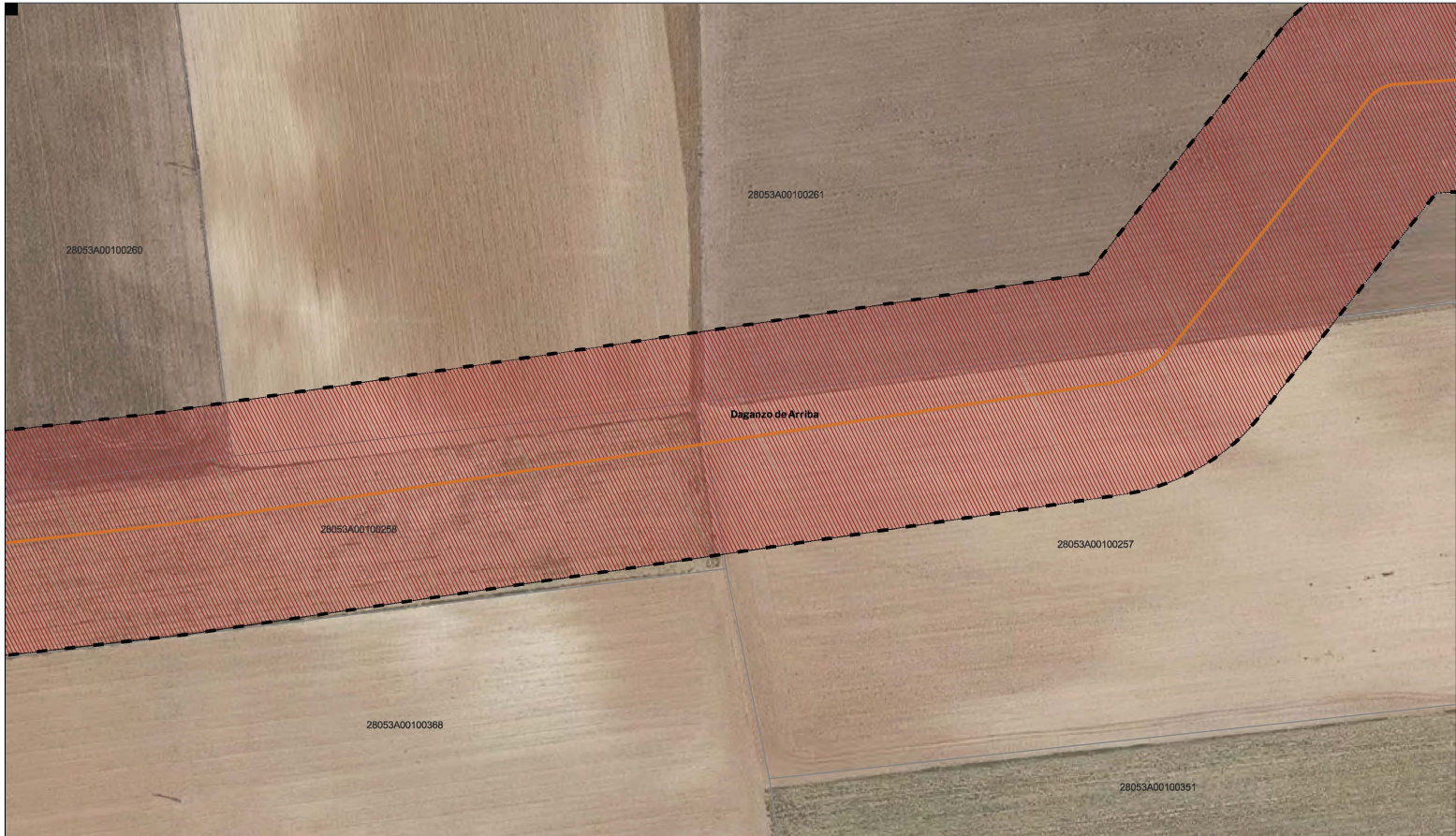

LEYENDA

Delimitaciones territoriales	Nueva Infraestructura Eléctrica	Calificación
Parcelario municipal con referencia catastral	Línea Subterránea	Ámbito del Plan Especial
Límite de zona de afectación de las Infraestructuras		Red Supramunicipal de Infraestructuras Eléctricas



PROYECTO: PLAN ESPECIAL DE INFRAESTRUCTURAS DE EVACUACIÓN "NUDO OLIVA - DAGANZO"

TÍTULO DEL PLANO: Calificación

ESCALA: 1:1.000 en A3

PROYECTO: 2106

ESCALA GRÁFICA: 0 10 20 m

FECHA: Feb 2023

0.1.56 DE 62 HOJAS

EQUIPO REDACTOR

SC Natalia Chinchilla
Arq. Col. 12282 COAM
David Rojo
Arq. Col. 2956 COACYLE

PROMOTOR

Solaria Solaria Promoción Y Desarrollo, S.L.U.

Segundo Mata 1, 2º. 5. 28224 Pozuelo de Alarcón, Madrid Telf: +34 917 144 220 www.spatialconcept.es

Este documento es copia original firmado. Se han ocultado datos personales en aplicación de la normativa vigente

Nota: la información utilizada en los planos procede de fuentes oficiales, y se encuentra georeferenciada en el sistema de coordenadas ETRS 89 - 30N



LEYENDA

Delimitaciones territoriales	Nueva Infraestructura Eléctrica	Calificación
Parcelario municipal con referencia catastral	Línea Subterránea	Ámbito del Plan Especial
Límite de zona de afectación de las Infraestructuras		Red Supramunicipal de Infraestructuras Eléctricas



PROYECTO: PLAN ESPECIAL DE INFRAESTRUCTURAS
INFRAESTRUCTURAS DE EVACUACIÓN "NUDO OLIVA - DAGANZO"
 TÍTULO DEL PLANO
 Calificación **0.1.57** DE 62 HOJAS

ESCALA 1:1.000 en A3 PROYECTO 2106 ESCALA GRÁFICA 0 10 20 m FECHA Feb 2023

EQUIPO REDACTOR	PROMOTOR
 Natalia Chinchilla Arq. Col. 12282 COAM David Rojo Arq. Col. 2956 COACYLE	 Solaria Promoción Y Desarrollo, S.L.U.

Segundo Mata 1, 2º. 5. 28224 Pozuelo de Alarcón, Madrid Telf. +34 917 144 220 www.spatialconcepts.eu

Este documento es copia original firmado. Se han ocultado datos personales en aplicación de la normativa vigente

Nota: la información utilizada en los planos procede de fuentes oficiales, y se encuentra georeferenciada en el sistema de coordenadas ETRS 89 - 30N



LEYENDA

- | | | |
|--|--|---|
| Delimitaciones territoriales | Nueva Infraestructura Eléctrica | Calificación |
| Parcelario municipal con referencia catastral | Línea Subterránea | Ámbito del Plan Especial |
| Límite de zona de afectación de las Infraestructuras | | Red Supramunicipal de Infraestructuras Eléctricas |

Este documento es copia original firmado. Se han ocultado datos personales en aplicación de la normativa vigente



PROYECTO: PLAN ESPECIAL DE INFRAESTRUCTURAS INFRAESTRUCTURAS DE EVACUACIÓN "NUDO OLIVA - DAGANZO"			DE 0.1.58 HOJAS
TÍTULO DEL PLANO Calificación			
ESCALA 1:1.000 en A3	PROYECTO 2106	ESCALA GRÁFICA 0 10 20 m	FECHA Feb 2023
EQUIPO REDACTOR Natalia Chinchilla Arq. Col. 12282 COAM David Rojo Arq. Col. 2956 COACYLE		PROMOTOR Solaria Promoción Y Desarrollo, S.L.U.	
<small>Segundo Mata 1, 2º. 5. 28224 Pozuelo de Alarcón, Madrid Telf. +34 917 144 220 www.spatialconcept.es</small>			

Nota: la información utilizada en los planos procede de fuentes oficiales, y se encuentra georeferenciada en el sistema de coordenadas ETRS 89 - 30N



LEYENDA

Delimitaciones territoriales	Nueva Infraestructura Eléctrica	Calificación
Parcelario municipal con referencia catastral	Línea Subterránea	Ámbito del Plan Especial
Límite de zona de afectación de las Infraestructuras		Red Supramunicipal de Infraestructuras Eléctricas



PROYECTO: PLAN ESPECIAL DE INFRAESTRUCTURAS DE EVACUACIÓN "NUDO OLIVA - DAGANZO"

TÍTULO DEL PLANO: Calificación

ESCALA: 1:1.000 en A3

PROYECTO: 2106

ESCALA GRÁFICA: 0 10 20 m

FECHA: Feb 2023

0.1.59 DE 62 HOJAS

EQUIPO REDACTOR

SC Natalia Chinchilla
Arq. Col. 12282 COAM
David Rojo
Arq. Col. 2956 COACYLE

PROMOTOR

Solaria Solaria Promoción Y Desarrollo, S.L.U.

Segundo Mata 1, 2º. 5. 28224 Pozuelo de Alarcón, Madrid Telf: +34 917 144 220 www.spatialconcepts.eu

Este documento es copia original firmado. Se han ocultado datos personales en aplicación de la normativa vigente

Nota: la información utilizada en los planos procede de fuentes oficiales, y se encuentra georeferenciada en el sistema de coordenadas ETRS 89 - 30N



LEYENDA

Delimitaciones territoriales	Nueva Infraestructura Eléctrica	Calificación
Parcelario municipal con referencia catastral	Línea Subterránea	Ámbito del Plan Especial
Límite de zona de afección de las Infraestructuras		Red Supramunicipal de Infraestructuras Eléctricas



PROYECTO: PLAN ESPECIAL DE INFRAESTRUCTURAS DE EVACUACIÓN "NUDO OLIVA - DAGANZO"

TÍTULO DEL PLANO: **0.1.60** DE 62 HOJAS

Calificación

ESCALA: 1:1.000 en A3

PROYECTO: 2106

ESCALA GRÁFICA: 0 10 20 m

FECHA: Feb 2023

EQUIPO REDACTOR

SC Natalia Chinchilla
Arq. Col. 12282 COAM
David Rojo
Arq. Col. 2956 COACYLE

PROMOTOR

Solaria Solaria Promoción Y Desarrollo, S.L.U.

Segundo Mata 1, 2º. 5. 28224 Pozuelo de Alarcón, Madrid Telf. +34 917 144 220 www.spatialconcept.es

Este documento es copia original firmado. Se han ocultado datos personales en aplicación de la normativa vigente

Nota: la información utilizada en los planos procede de fuentes oficiales, y se encuentra georeferenciada en el sistema de coordenadas ETRS 89 - 30N

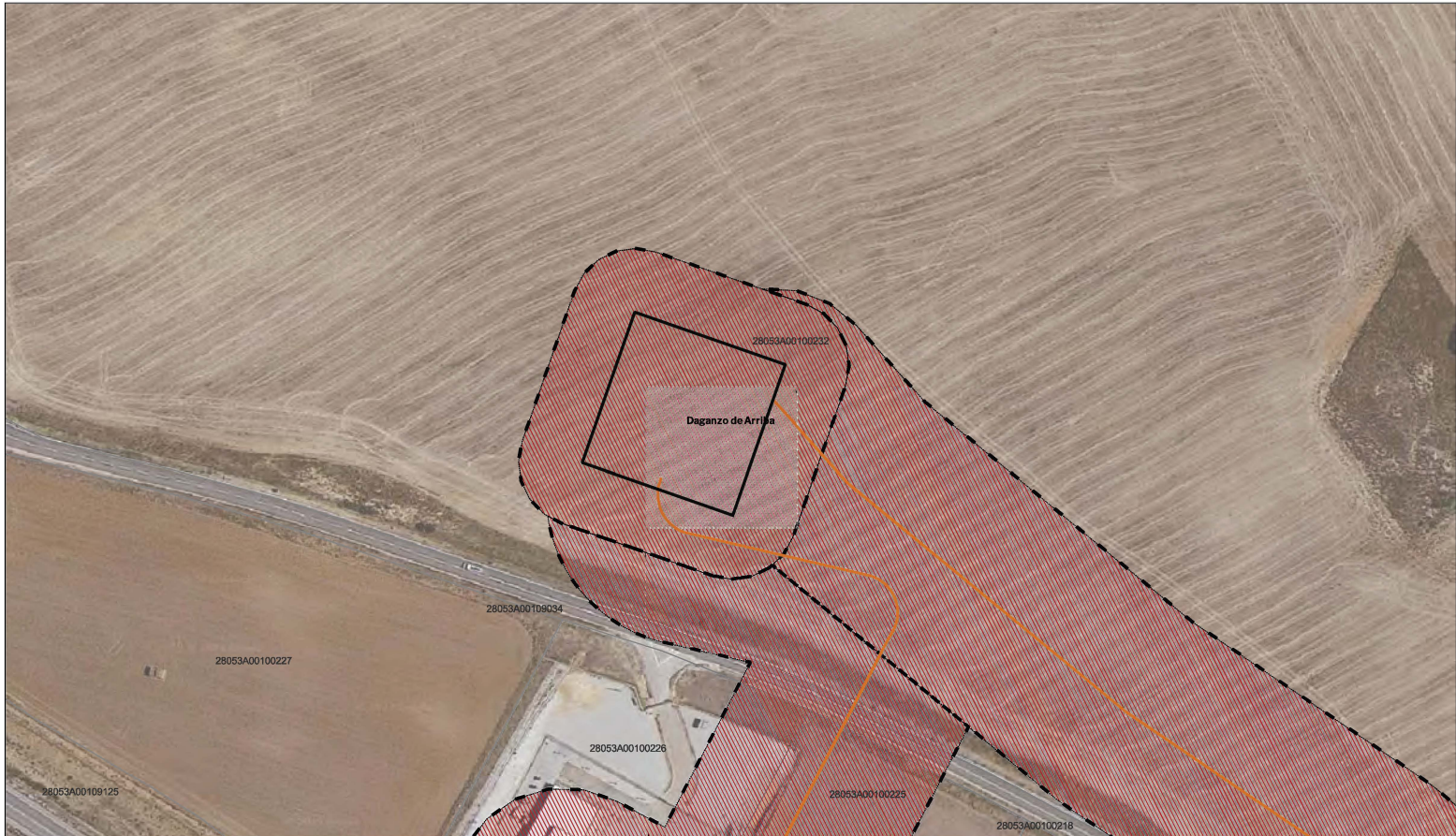

LEYENDA

- | | | |
|---|--|---|
| Delimitaciones territoriales | Nueva Infraestructura Eléctrica | Calificación |
| Parcelario municipal con referencia catastral | Línea Subterránea | Ámbito del Plan Especial |
| Recinto medida | Límite de Zona de afectación | Red Supramunicipal de Infraestructuras Eléctricas |



PROYECTO: PLAN ESPECIAL DE INFRAESTRUCTURAS DE EVACUACIÓN "NUDO OLIVA - DAGANZO"

TÍTULO DEL PLANO: **0.1. 61** DE 62 HOJAS

Calificación

ESCALA: 1:1.000 en A3

PROYECTO: 2106

ESCALA GRÁFICA: 0 10 20 m

FECHA: Feb 2023

EQUIPO REDACTOR:

SC Natalia Chinchilla
Arq. Col. 12282 COAM
David Rojo
Arq. Col. 2956 COACYLE

PROMOTOR: **Solaria** Solaria Promoción Y Desarrollo, S.L.U.

Segundo Mata 1, 2º. 5. 28224 Pozuelo de Alarcón, Madrid Telf. +34 917 144 220 www.spatialconcept.es

Este documento es copia original firmado. Se han ocultado datos personales en aplicación de la normativa vigente

Nota: la información utilizada en los planos procede de fuentes oficiales, y se encuentra georeferenciada en el sistema de coordenadas ETRS 89 - 30N

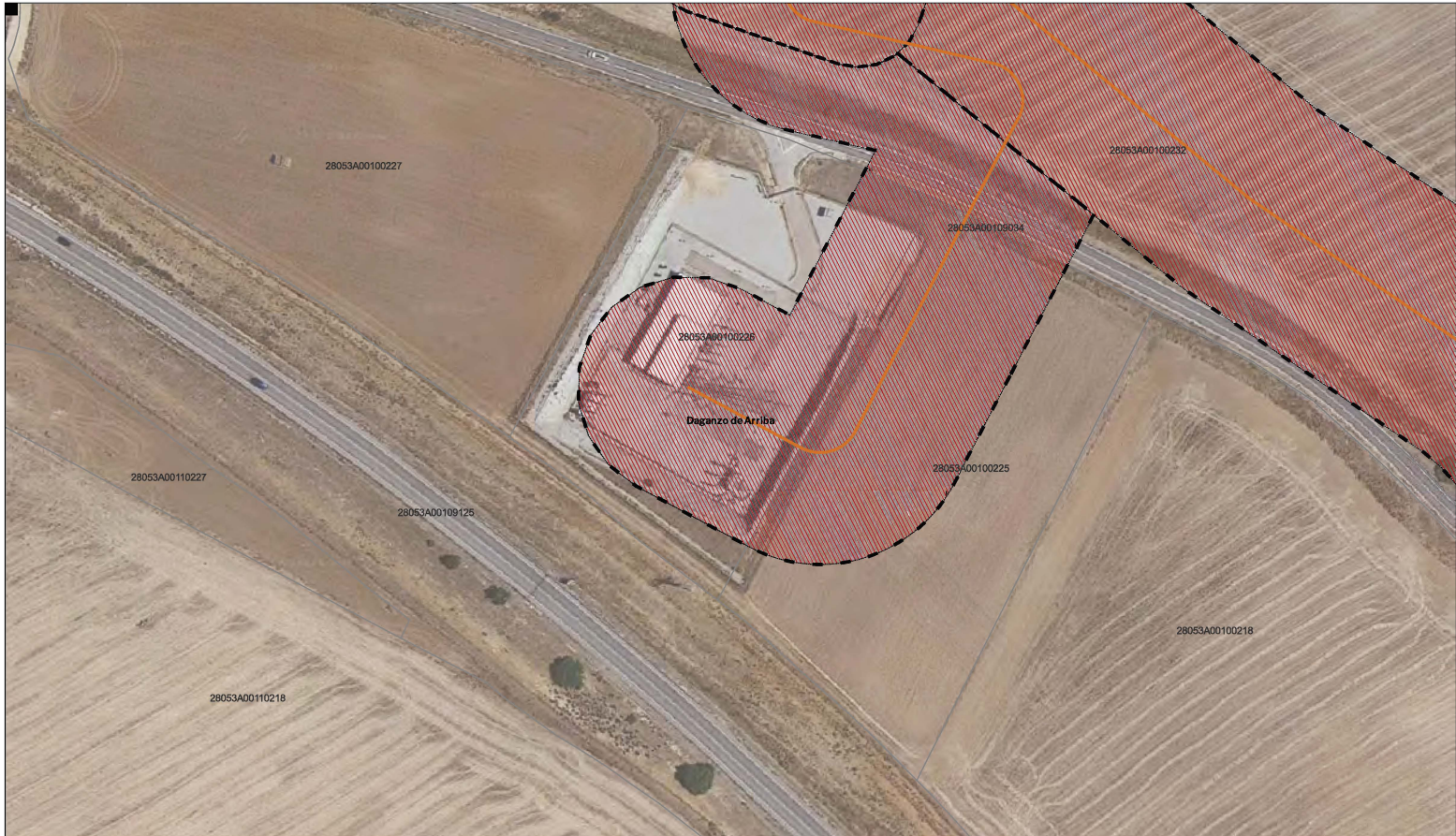

LEYENDA

Delimitaciones territoriales

- Recintos municipales
- Parcelario municipal con referencia catastral

Nueva Infraestructura Eléctrica

- Línea Subterránea
- Límite de zona de afectación de las Infraestructuras

Calificación

- Ámbito del Plan Especial
- Red Supramunicipal de Infraestructuras Eléctricas

LOCALIZACIÓN TERRITORIAL



PROYECTO: PLAN ESPECIAL DE INFRAESTRUCTURAS DE EVACUACIÓN
INFRAESTRUCTURAS DE EVACUACIÓN "NUDO OLIVA - DAGANZO"
 TÍTULO DEL PLANO
 Calificación
0.1.62 DE 62 HOJAS
 ESCALA 1:1.000 en A3 PROYECTO 2106 ESCALA GRÁFICA 0 10 20 m FECHA Feb 2023

EQUIPO REDACTOR
 SC Natalia Chinchilla Arq. Col. 12282 COAM David Rojo Arq. Col. 2956 COACYLE

PROMOTOR
 Solaria Promoción Y Desarrollo, S.L.U.
 Solaria

Segundo Mata 1, 2º. 5. 28224 Pozuelo de Alarcón, Madrid Telf. +34 917 144 220 www.spatialconcept.es

Este documento es copia original firmado. Se han ocultado datos personales en aplicación de la normativa vigente

Nota: la información utilizada en los planos procede de fuentes oficiales, y se encuentra georeferenciada en el sistema de coordenadas ETRS 89 - 30N