Hospital Universitario Ramón y Cajal
SaludMadrid
Comunidad de Madrid

instituto ramón y cajal de investigación sanitaria irycis

BIOBANCO
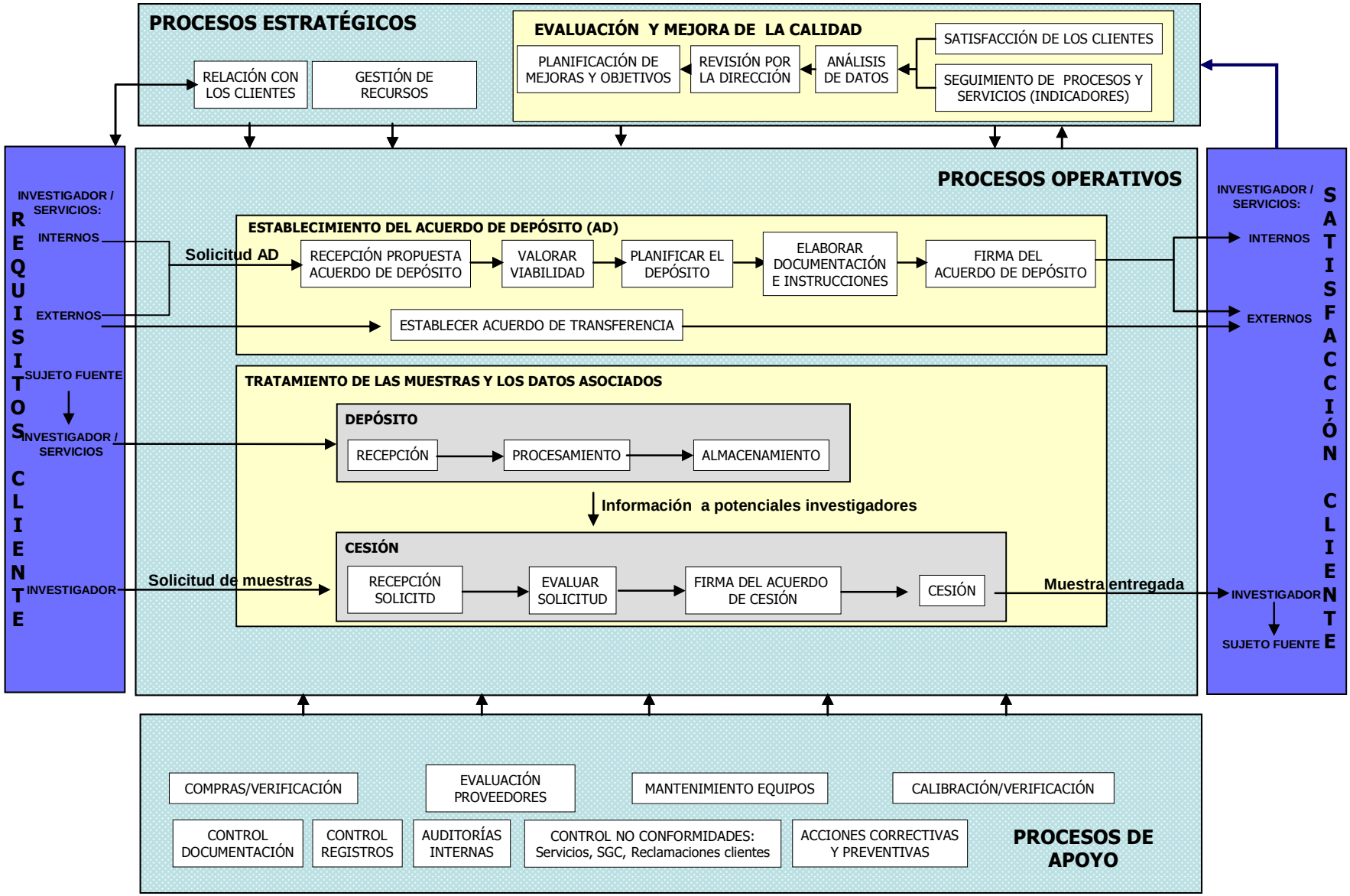
MAPA DE PROCESOS