

HEMATOLOGÍA Y HEMOTERAPIA

Información para futuros residentes



EL HOSPITAL

- 594 camas de hospitalización
- Hospital joven, con área de urgencias renovadas
- Alta complejidad y gran desarrollo y potencial de especialidades

ACCESO

- A2, salida 32
- Bus 227 desde Avda de América
- Renfe línea 2 desde Atocha



EL SERVICIO



Jefe de servicio:
Dr J.García Suárez

10 Facultativos
Especialistas de Área

2 plazas MIR por año

Organización. Sº Hematología y Hemoterapia

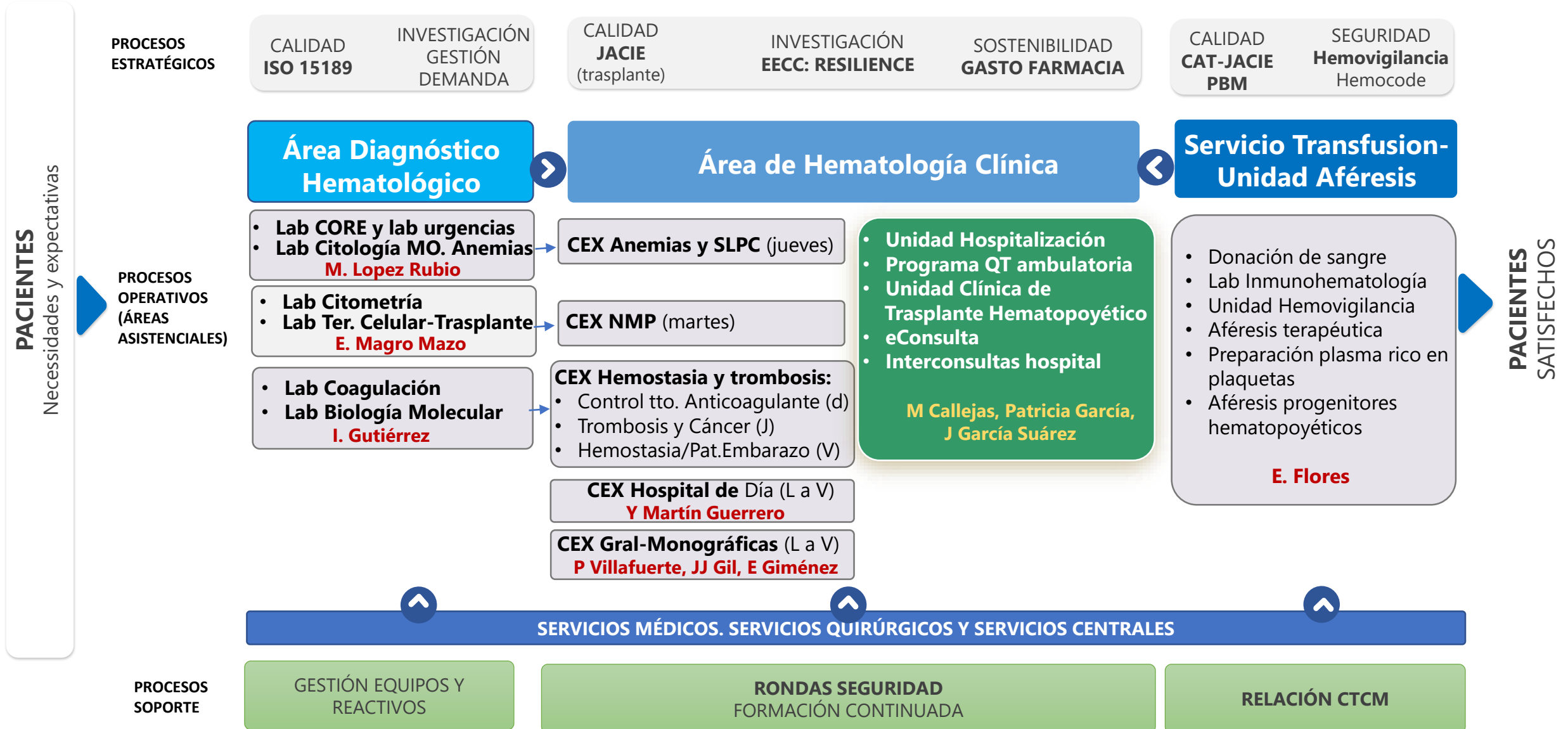

Hitos del servicio

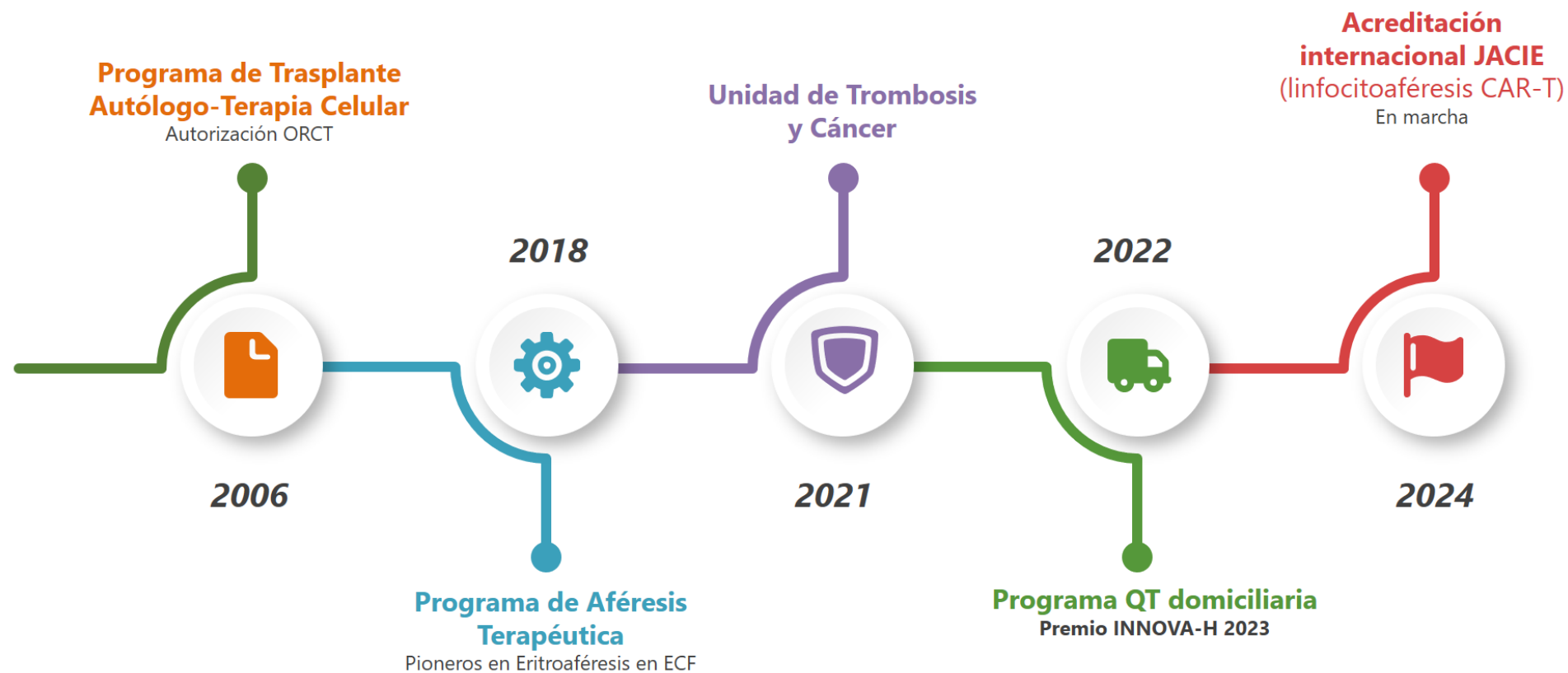

Un entorno único

❖ CALIDAD FORMATIVA

Número de plazas MIR anuales: 2

Tutorías personalizadas

Rotaciones especializadas internas y externas

Participación activa en procedimientos

avanzados: trasplante, aféresis terapéutica

Formación en técnicas de diagnóstico molecular
y citometría de flujo

❖ OPORTUNIDADES INTERNACIONALES

Rotaciones externas en centros de excelencia:

Memorial Sloan Kettering Cancer Center (NY),

❖ AMBIENTE LABORAL

Equipo multidisciplinar y buen ambiente de trabajo

Mentores expertos en distintas áreas.

Oportunidad de trabajar en proyectos colaborativos



Un entorno único



❖ **INFRAESTRUCTURA Y RECURSOS**

Tecnología y equipamiento avanzados

Trabajo en red con unidades de referencia

Laboratorios especializados

Trasplante alogénico

Terapia con células CAR-T y BiTcs

Un entorno único

❖ APOYO AL DESARROLLO PROFESIONAL

Acceso a formación continua y congresos

Publicación de investigaciones

Posibilidades de proyección profesional

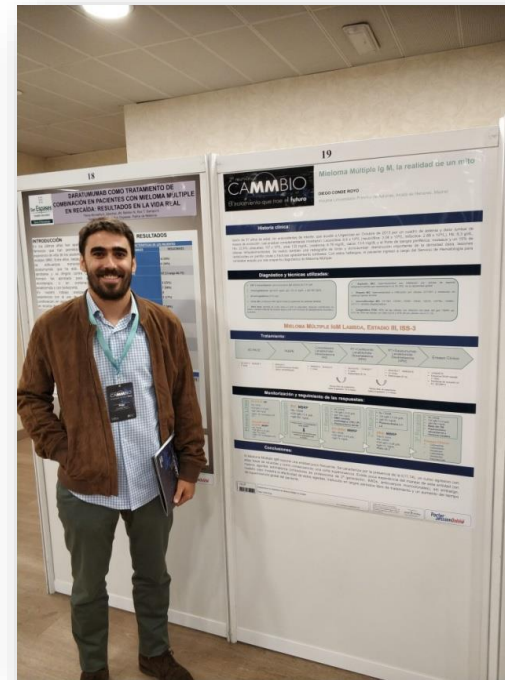

Nuestros MIR: logros

❖ PREMIOS Y RECONOCIMIENTOS

Premio mejor proyecto de investigación (SEHH-CRIS 2023)

Premio mejor comunicación Jornadas LMA (AMHH 2021)

Premio de excelencia MIR (AMHH 2017)



❖ PARTICIPACIÓN EN ENSAYOS CLÍNICOS Y PROYECTOS DE INVESTIGACIÓN

Nacionales sobre nuevos tratamientos en cáncer hematológico y enfermedades no malignas

Acceso a proyectos internacionales financiados por la Comisión Europea: RESILIENCE H2020

❖ INSERCIÓN LABORAL Y DESARROLLO PROFESIONAL

100% ocupación, muchos en centros de referencia

Ex-residentes ocupan cargos de liderazgo en centros como:
Sheffield Teaching Hospitals NHS, Guy's and St. Thomas NHS Foundation Trust (Londres)

❖ PUBLICACIONES CIENTÍFICAS

90% publican al menos un artículo en revistas

Publicación de casos clínicos indexados

30% inician tesis doctoral en áreas clave



Cartera de Servicios



- Planta de **Hospitalización**: Predominio de patología hemato-oncológica: 12 camas + 4 de aislamiento con filtros HEPA
- **Consultas monográficas** con consulta MIR independiente: 5 consultas
- Sección de **Diagnóstico** Hematológico: hematimetría, citomorfología y citometría de flujo
- Servicio de **Transfusión/Banco de sangre**. Unidad de aféresis
- **Hemostasia y Trombosis**. Programa de autocontrol. Consulta de oncotrombosis. Consulta de coagulopatías y patología del embarazo
- **Trasplante autólogo** de progenitores hematopoyéticos
- **Hospital de día**: 23 puestos

Actividad Docente



- **Sesiones clínicas diarias:** Impartidas por adjuntos o residentes del servicio (pacientes ingresados y temas de actualidad)
- **Sesiones de residentes:** Organizadas e impartidas por los mismos sobre conceptos básicos y útiles para el día a día
- **Sesiones generales hospitalarias:** mensual
- **Sesiones en planta de hospitalización y banco de sangre:** conjuntas con personal DUE y TCAE

Rotaciones

R1

- M. Interna (5 meses)
- Nefrología (2 meses)
- Cardiología (2 meses)
- Hematología (1 mes)
- Radiodiagnóstico (2 mes)

R2

- Planta de hospitalización (4 meses)
- Citomorfología y hematimetría (4 meses)
- Banco de sangre (2 meses)
- Hemostasia y coagulación (2 meses)

R3

- Planta de hospitalización (2 meses)
- Citomorfología y hematimetría (2 mes)
- Citometría de flujo (2 meses)
- Centro de transfusiones de la Comunidad de Madrid (1 mes)
- Unidad de cuidados paliativos (1 meses)
- Consulta M.I.R.* (3 meses)
- Citogenética (2 semanas)**

*Consulta independiente del residente, con patología hematológica variada

** Rotación en H. Universitario de la Princesa

R4

- Citomorfología y hematimetría (1 mes)
- Hemostasia y coagulación (2 meses)
- Banco de sangre (2 meses R4)
- Hospitalización (1 mes)
- Consulta M.I.R. (1 mes)
- Unidad de hemofilia (1 mes)*
- Unidad de trasplante alogénico de progenitores hematopoyéticos (2 meses)**
- Rotación externa (2 meses)

* Rotación en H. Universitario de la Paz

** Rotación en Hospital Gregorio Marañón

Guardias



R1

4-5 guardias en Servicio de Urgencias
1 guardia de Hematología con R mayor y FEA

R 2-4

5 guardias mensuales de hematología, acompañadas de FEA de presencia física.

PUNTOS FUERTES

- Experiencia y gran potencial
- Buen ambiente
- Estímulo constante para la formación del residente
- Servicio con peso dentro del hospital
- Facilidad para realizar rotaciones externas
- Tamaño idóneo para la formación y el desarrollo interprofesional

Contactos con las tutoras



Marta Callejas Charavía

marta.callejascha@salud.madrid.org

Elena Flores Ballester

eflores@salud.madrid.org