

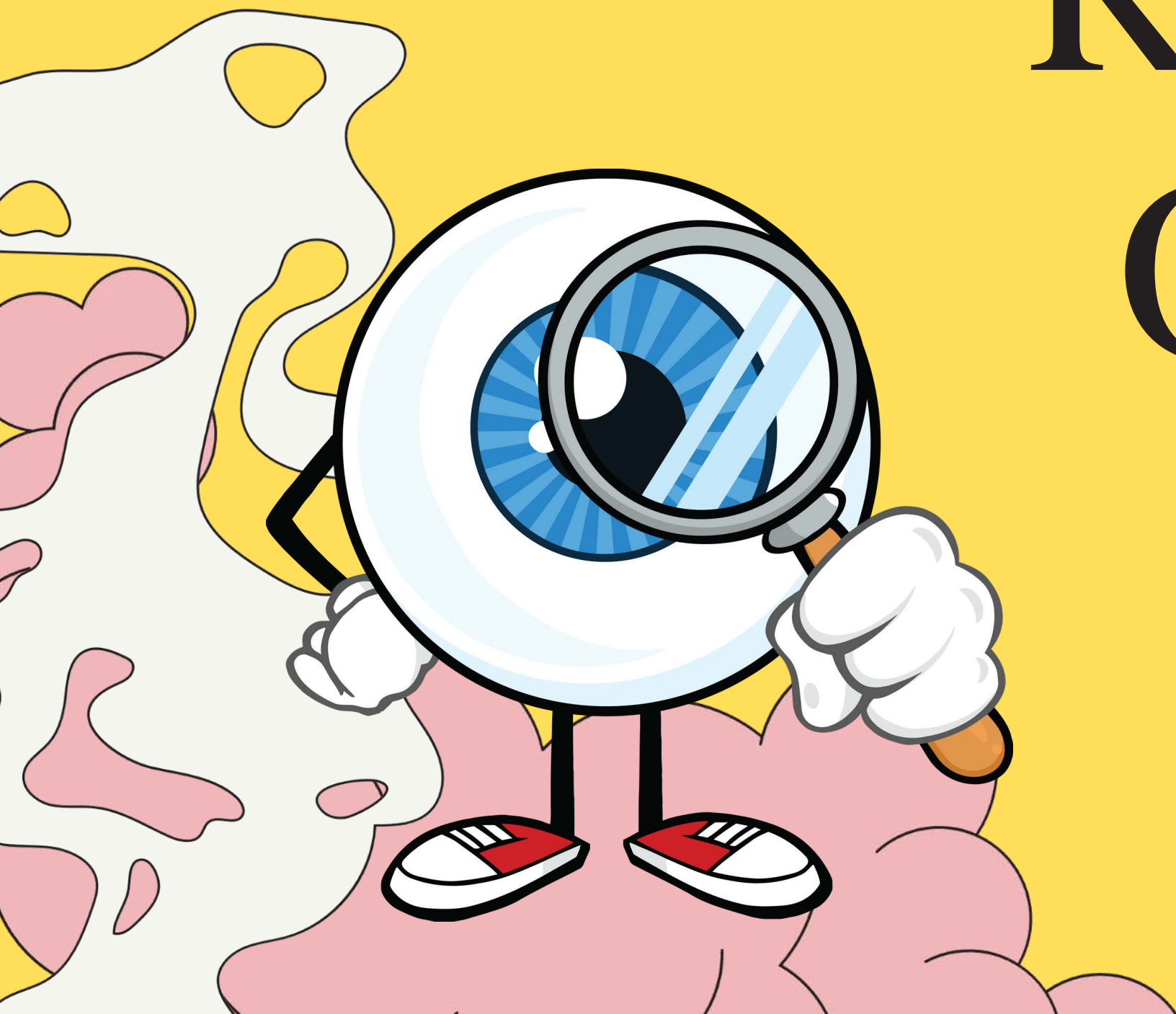

Hospital Universitario
Príncipe de Asturias

Residencia de Oftalmología

Hospital Universitario Príncipe de Asturias



La especialidad de Oftalmología

ALTAMENTE ESPECÍFICA

INDEPENDIENTE

AMPLIA

RESOLUTIVA

MÉDICO QUIRÚRGICA

GUARDIAS DE ADJUNTO LOCALIZADAS



TECNOLOGÍA DEPENDIENTE

PACIENTES EXIGENTES

VISIÓN BINOCULAR

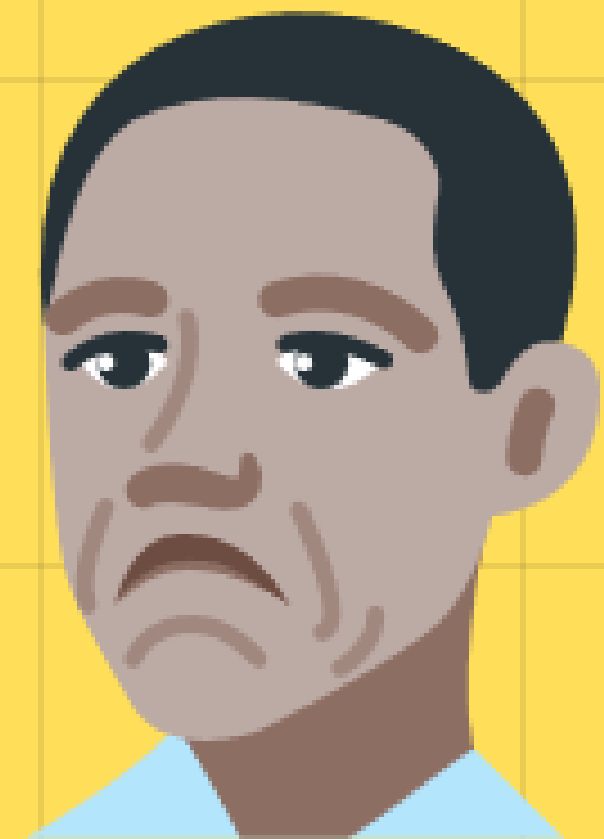

Una vista rápida

¿Médico o quirúrgica?

70 % clínica, 30% quirúrgica

¿Número de residentes?

2 por año, 8 en total

¿Horario?

8:00 - 15:00

¿Dónde?

Alcalá de Henares, Comunidad de Madrid

25-45 minutos en coche

Autobús express Avda de América

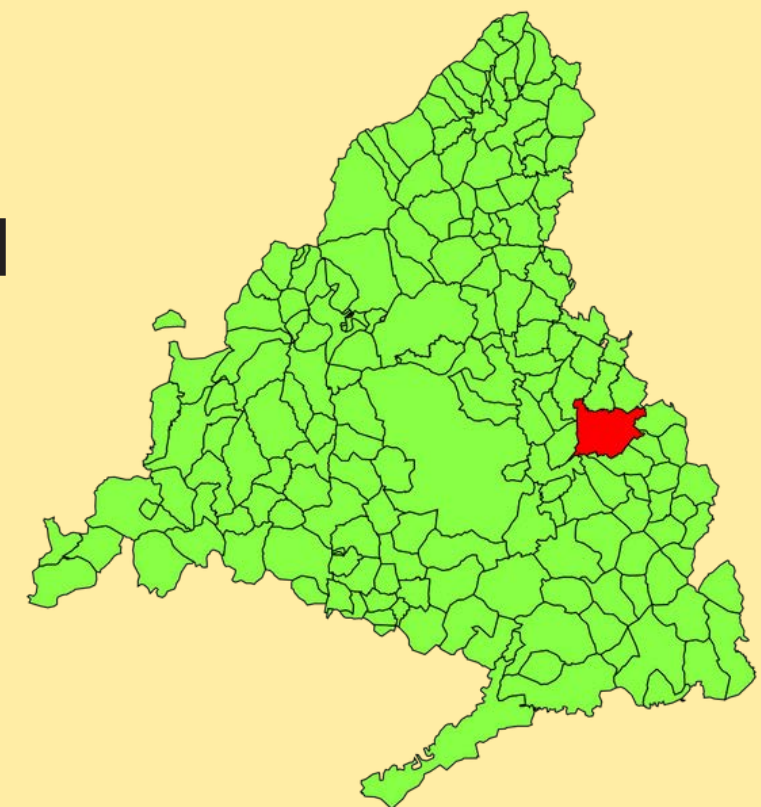

Subespecialidades

Glaucoma

Neurooftalmología

Retina

Uveítis

Córnea

Anejos oculares

Estrabismo

Oftalmología infantil (No quirúrgica)



Cirugía

GLAUCOMA

- Cirugías filtrantes y dispositivos de drenaje

RETINA

- Vitrectomía, cirugía escleral

CÓRNEA

- Trasplantes laminares endoteliales y penetrantes

ESTRABISMO

- Cirugía muscular, toxina botulínica

ANEJOS OCULARES

- Lesiones menores, vía lagrimal, oculoplastia

CATARATA

- 250 - 400

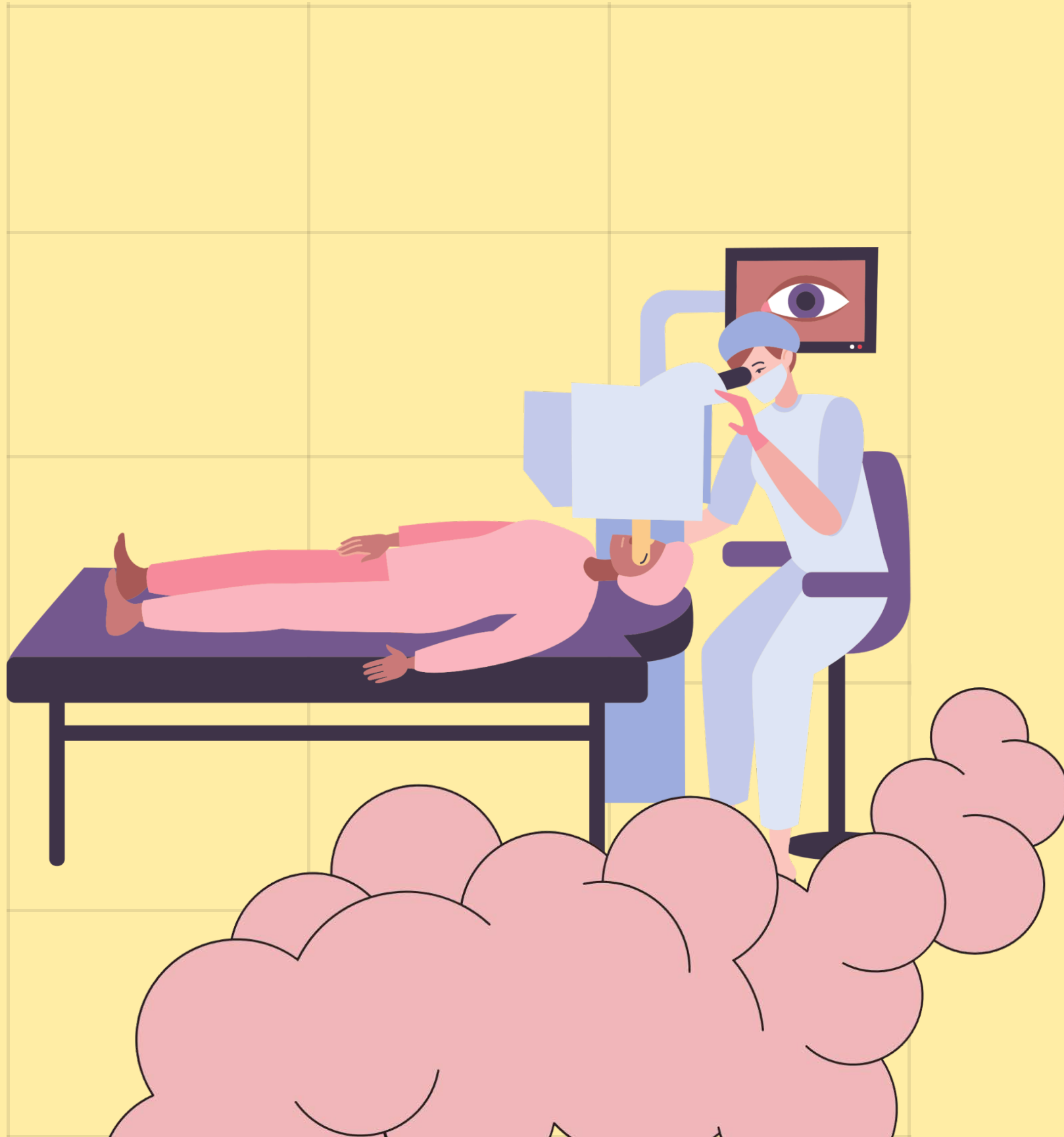

Itinerario del residente

Rotaciones en las distintas subespecialidades del servicio junto a 3 meses de rotación externa

	R1A	R1B	R2A	R2B	R3A	R3B	R4A	R4B
Jun	Urg	Urg	Gla	Ret	Est	Ocu	Cor	Gla
Jul	Urg	Urg	Gla	Ret	Est	Ocu	Cor	Gla
Ago	Urg	Urg	Gla	Ret	Est	Ocu	Cor	Gla
Sept	Urg	Urg	Est	Cor	Ocu	Gla	Ret	RL
Oct	Gla	Ret	Est	Cor	Ocu	Gla	Ret	RL
Nov	Gla	Ret	Est	Cor	Ocu	Gla	Ret	RL
Dic	Ocu	Ret	Ret	Gla	Ret	Est	RL	Cor
Ene	Ocu	Gla	Ret	Gla	Ret	Est	RL	Cor
Feb	Ocu	Gla	Ret	Gla	Inf	Est	RL	Cor
Mar	Ret	Ocu	Cor	Est	Gla	Inf	Gla	Ret
Abr	Ret	Ocu	Cor	Est	Gla	Ret	Gla	Ret
May	Ret	Ocu	Cor	Est	Gla	Ret	Gla	Ret

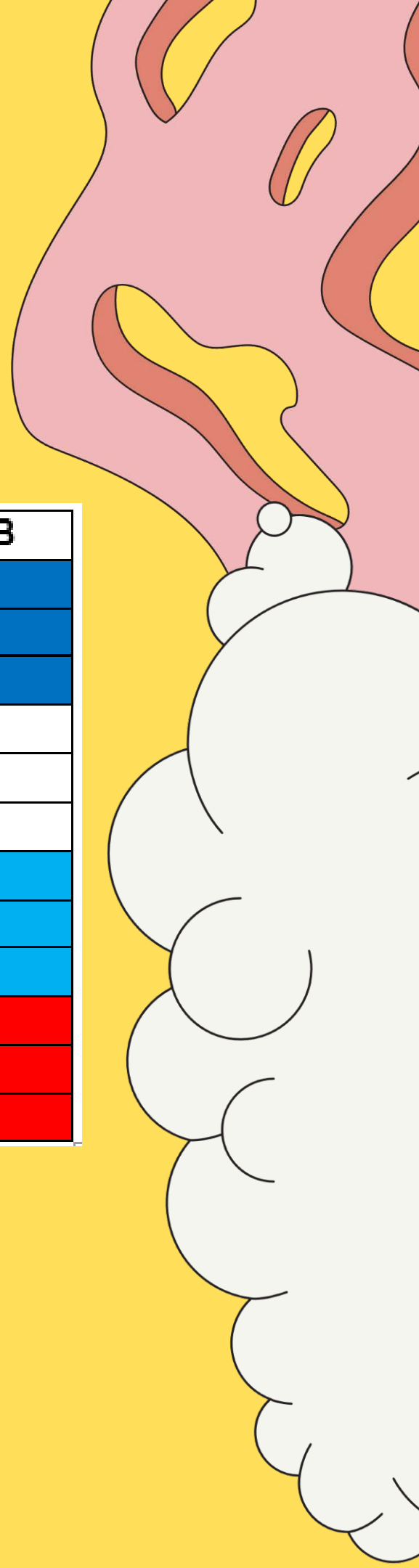

Guardias

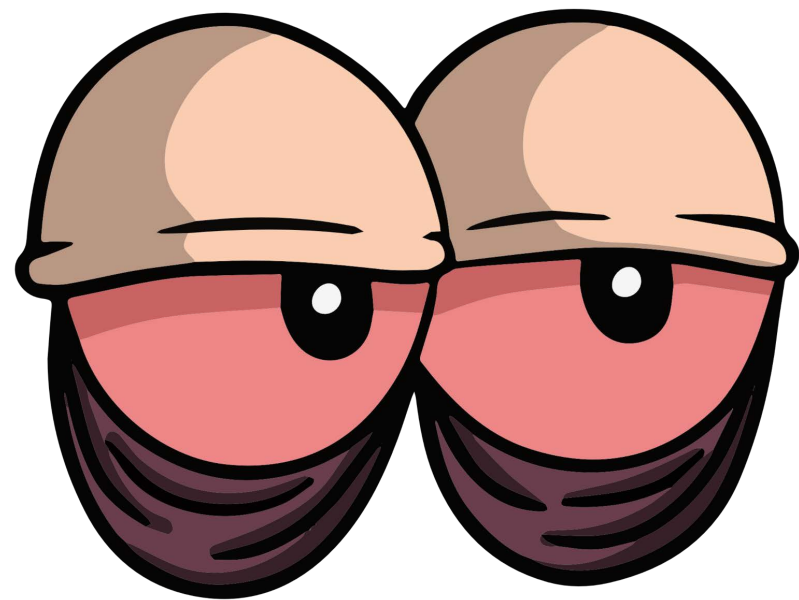

5 guardias al mes (situaciones especiales 6 o 7)

Sábados, domingos y festivos a las 10:00am

Adjunto de localizada

R1 siempre acompañado de R3 o R4

R2 siempre solo

Se libran guardias (incluyendo sábados)

No guardias de puerta



Sesión de servicio

VIERNES 8:30 - 9 AM

Oftalmólogos
Optometristas
Laboratorios
Hospitalarias

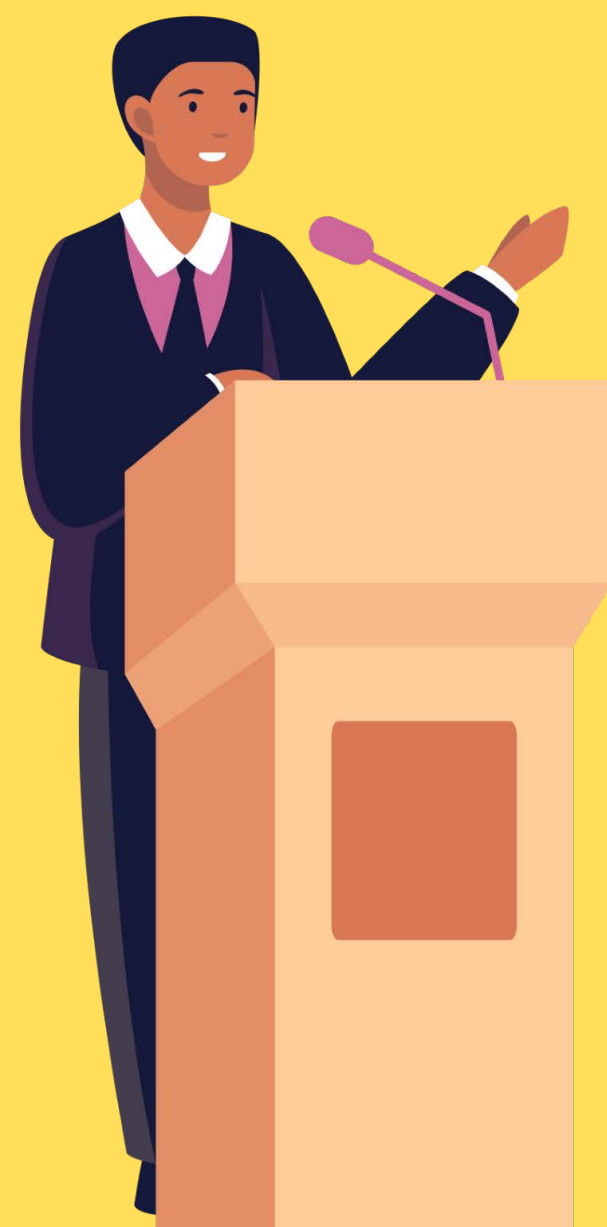

Docencia residentes

Temario pensado para dos vueltas completas de R1 a R4

- Clases con adjunto especialista

Viernes tutoría de 9:00 - 10:00 am

- Casos clínicos
- Sesiones monográficas
- Revisiones bibliográficas
- Masterclass

Biblioteca de residentes COLIRCUSI

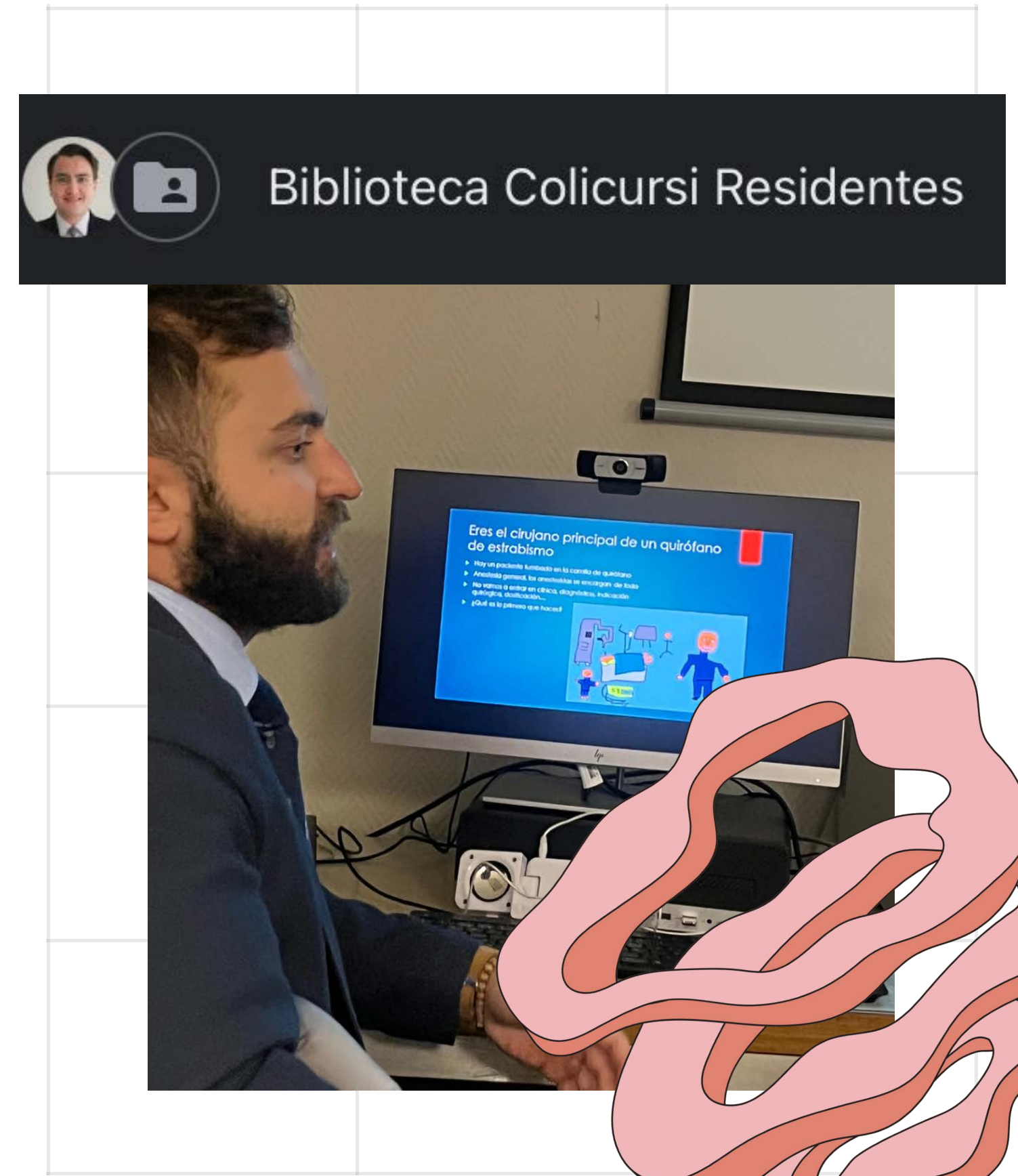

Los tutores:

- Dr Rafael Montejano
- Dra Carolina Arruabarrena

Tutorías individuales al final de cada rotación

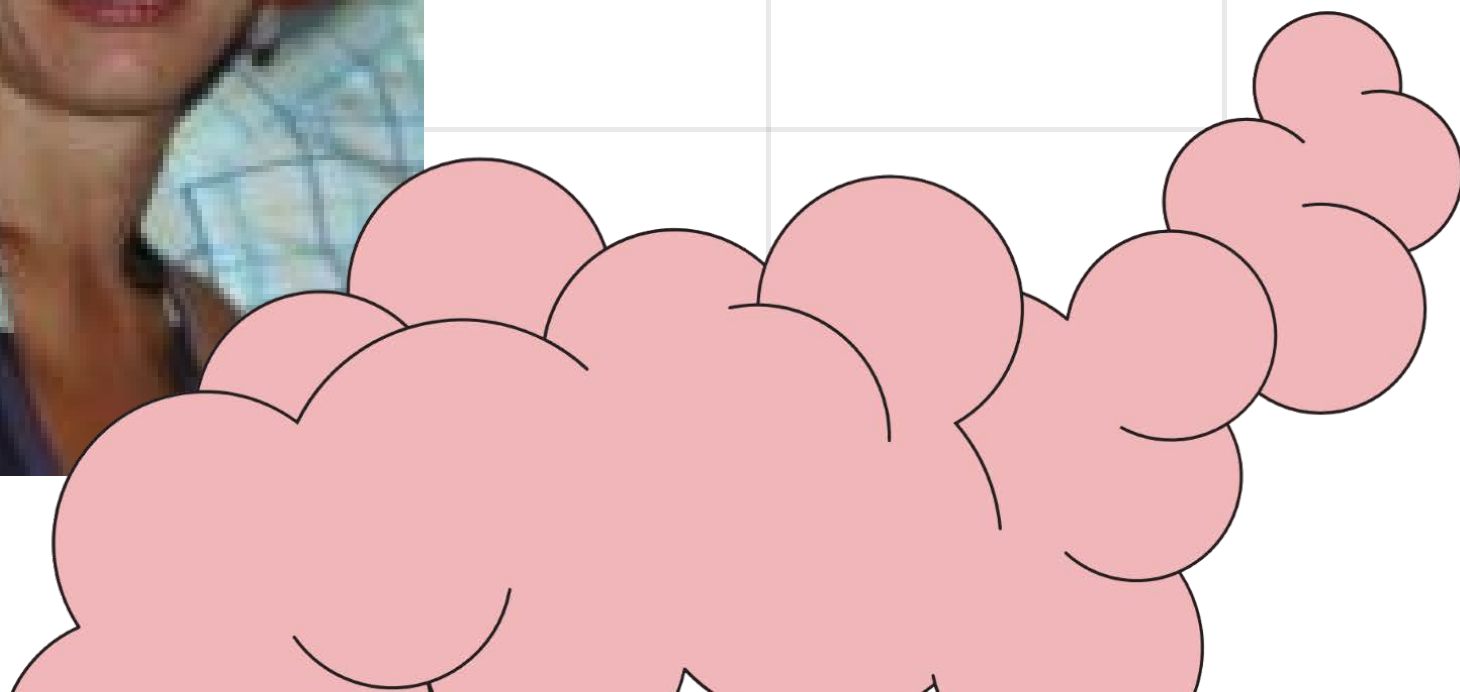

Investigación

- Cursos
- Congresos
- Proyectos de investigación
- Publicaciones
- Tesis



Salidas profesionales

- No hay paro
- Opción a pública, privada o ambas compaginadas
- Actividad quirúrgica moldeable a perfil de subespecialidad
- Variabilidad



CONOCE NUESTRO EQUIPO

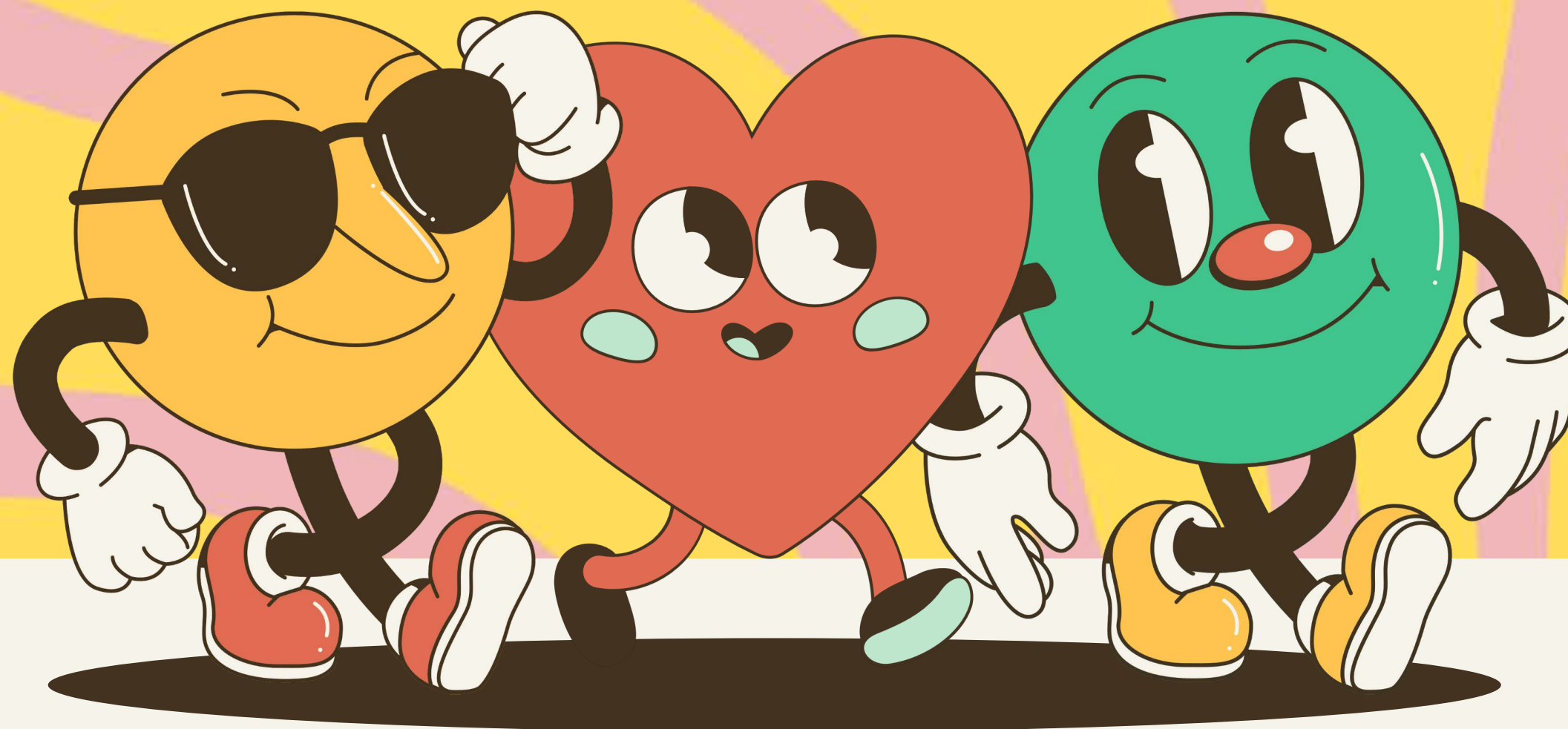

Glaucoma y Neurooftalmología

Miguel Ángel Teus (J. Servicio)

Miguel Ángel Castejón (J. Sección)

Gema Bolívar

Consuelo Gutierrez

Javier Paz

Retina

Carolina Arruabarrena

Carlos Beckford

Rafael Jiménez

Cristina Molero

Vicente Ortiz

Rosa Zafrilla

Úvea

Marina Gorroño

Eduardo Vleming

Córnea

Germán Allendes

Rafael Cañones

Anejos oculares

Fernando Cruz

M^a Ángeles Montes

Ana Romero

Estrabismo

Marta García

Sergio Gutiérrez-Solana

Rafael Montejano

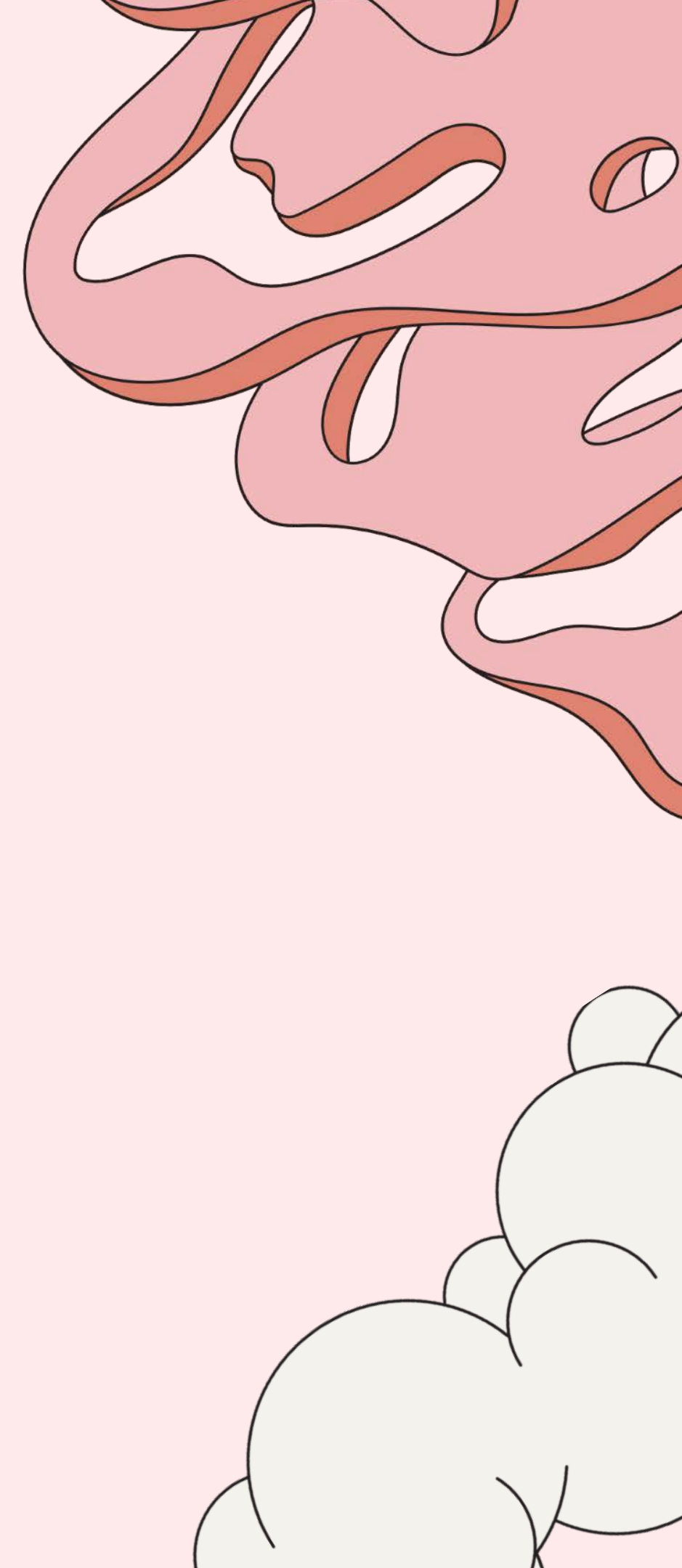

Residentes



R4s: Beatriz Son y Carlos Vera Lara

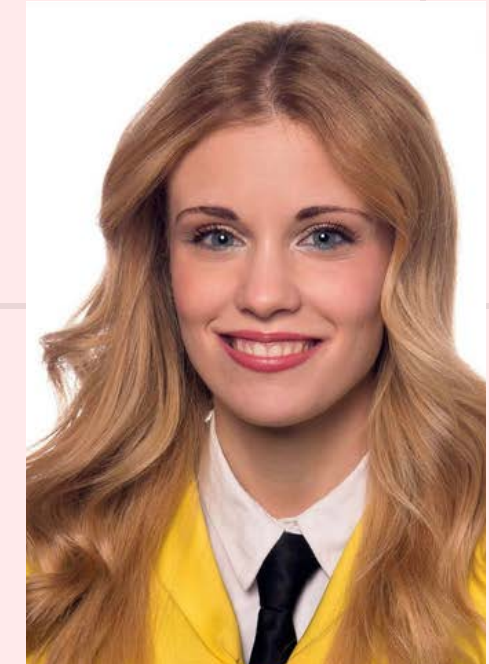

R3s: Puri Escámez e Ingrid Rosado



R2s: Gerardo Ojeda y Fernando Donaire

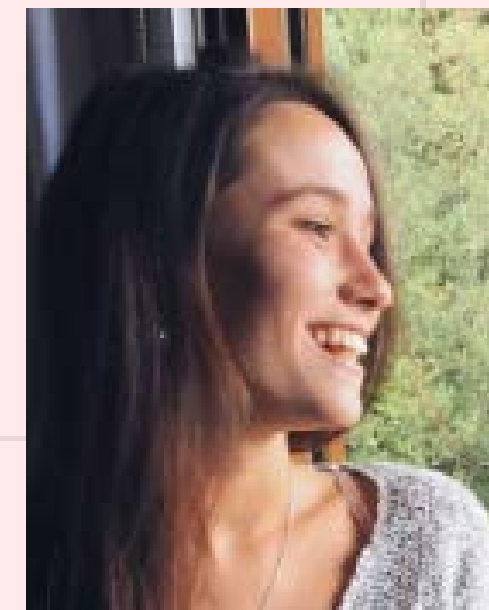
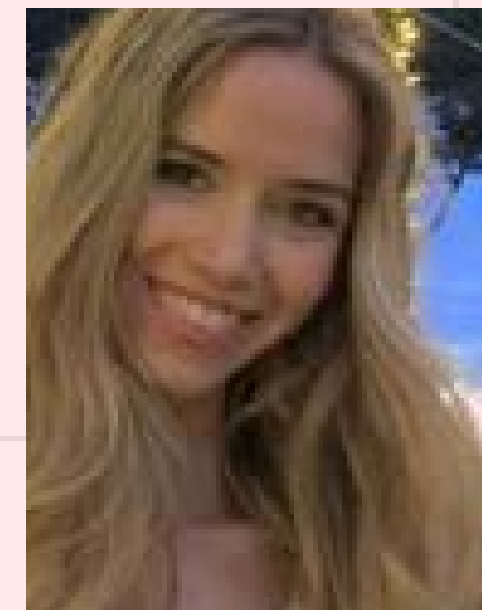

R1s: Carmen Muñoz y Jara Sauqué