

HEMATOLOGÍA Y HEMOTERAPIA

Información para futuros residentes



EL HOSPITAL

- 594 camas de hospitalización
- Hospital joven, con área de urgencias renovadas
- Alta complejidad y gran Desarrollo y potencial de especialidades

ACCESO

- A2, salida 32
- Bus 227 desde Avda de América
- Renfe línea 2 desde Atocha



EL SERVICIO

Jefe de servicio: Dr García Suárez

9 Facultativos Especialistas de Área

2 plazas MIR por año

CARTERA DE SERVICIOS

- Planta de Hospitalización: Predominio de patología hemato-oncológica: 12 camas + 4 de aislamiento con filtros HEPA
- Consultas monográficas con consulta MIR independiente: 5 consultas
- Sección de diagnóstico hematológico: hematimetría, citomorfología y citometría de flujo
- Servicio de transfusión/Banco de sangre. Unidad de aféresis
- Hemostasia y trombosis. Programa de autocontrol. Consulta de oncotrombosis. Consulta de coagulopatías
- Trasplante autólogo de progenitores hematopoyéticos
- Hospital de día: 23 puestos

ACTIVIDAD 2019

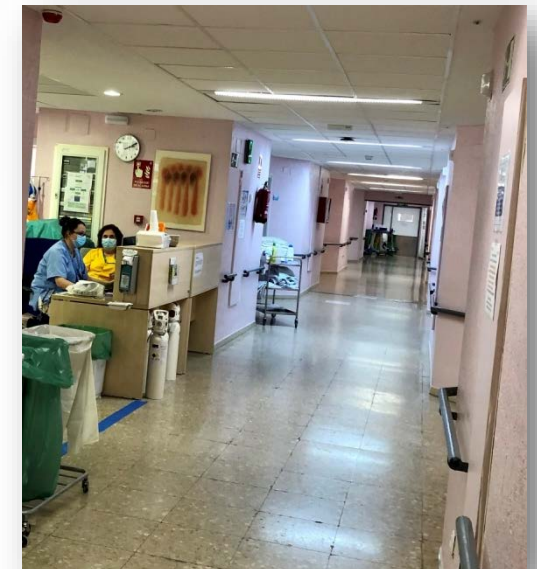
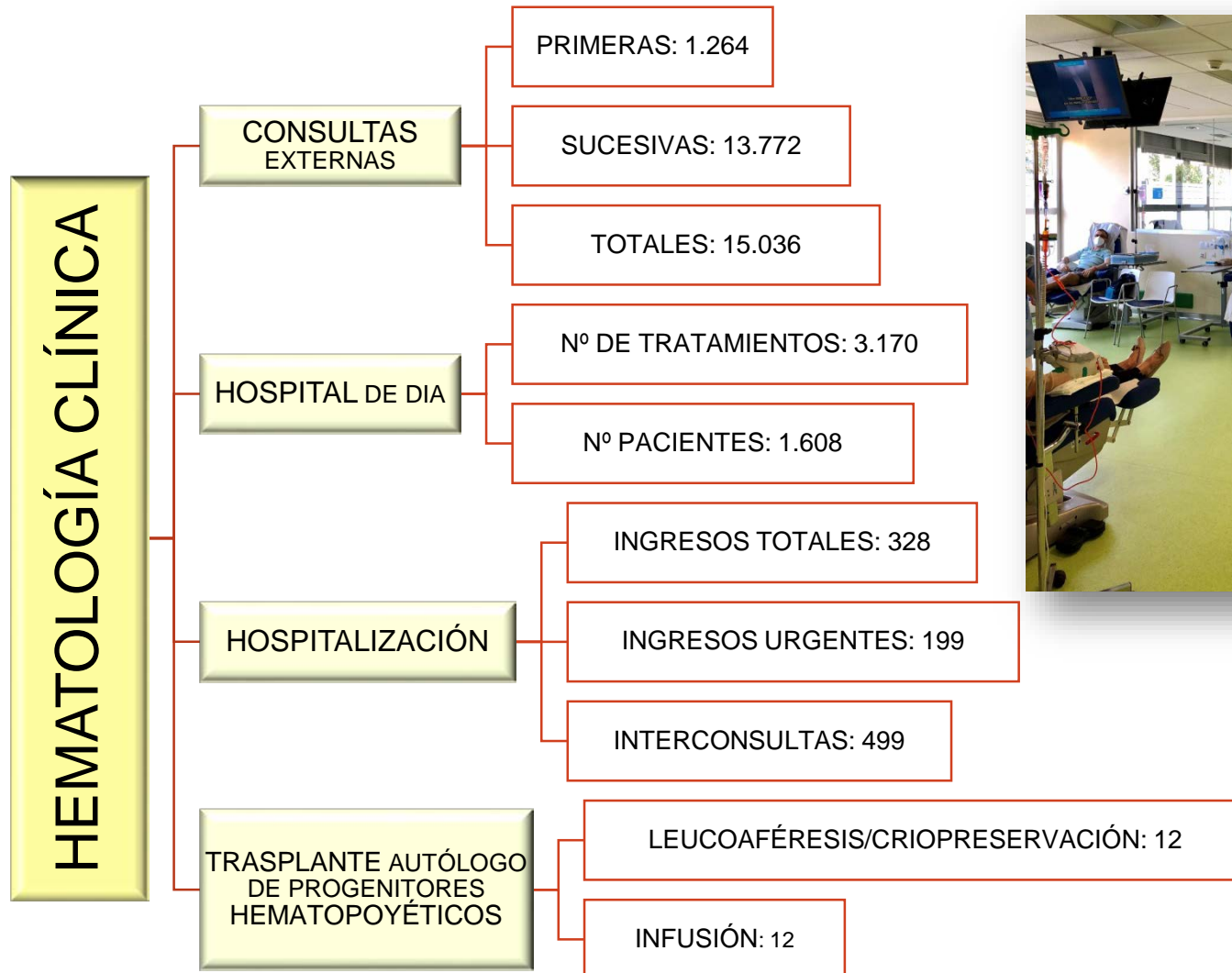

ACTIVIDAD 2019

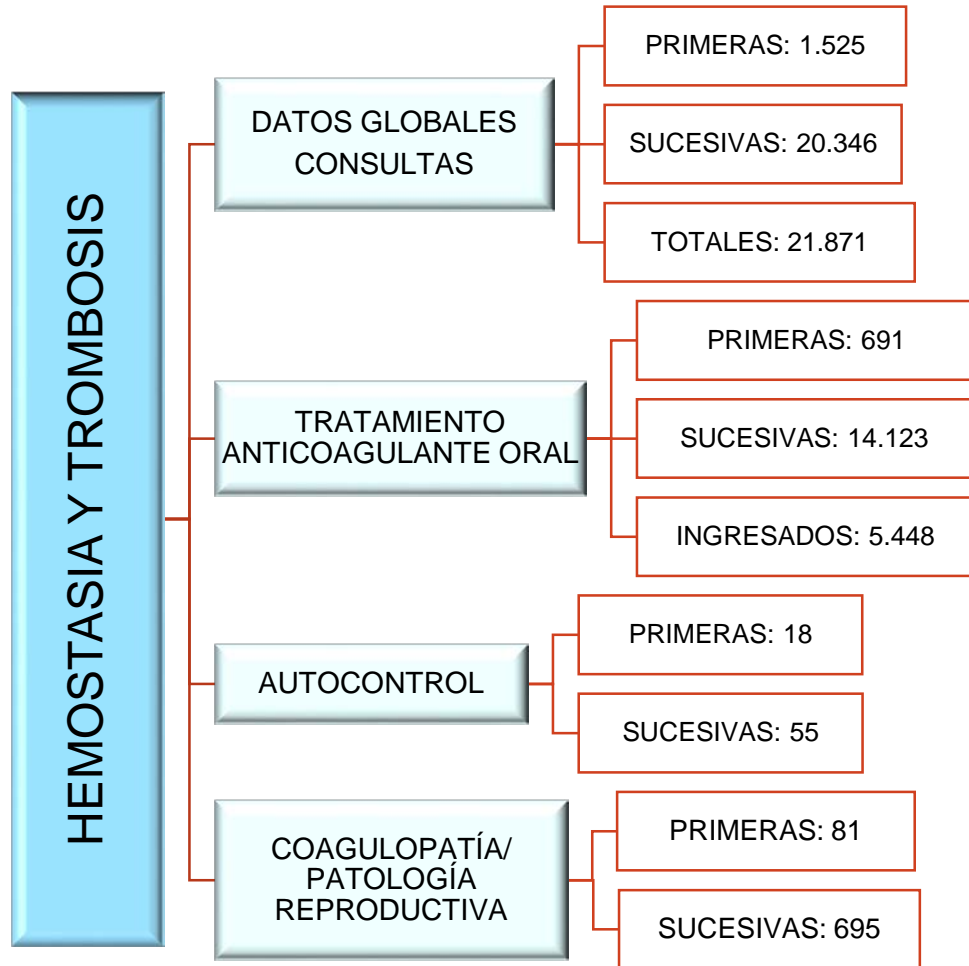

ACTIVIDAD 2019

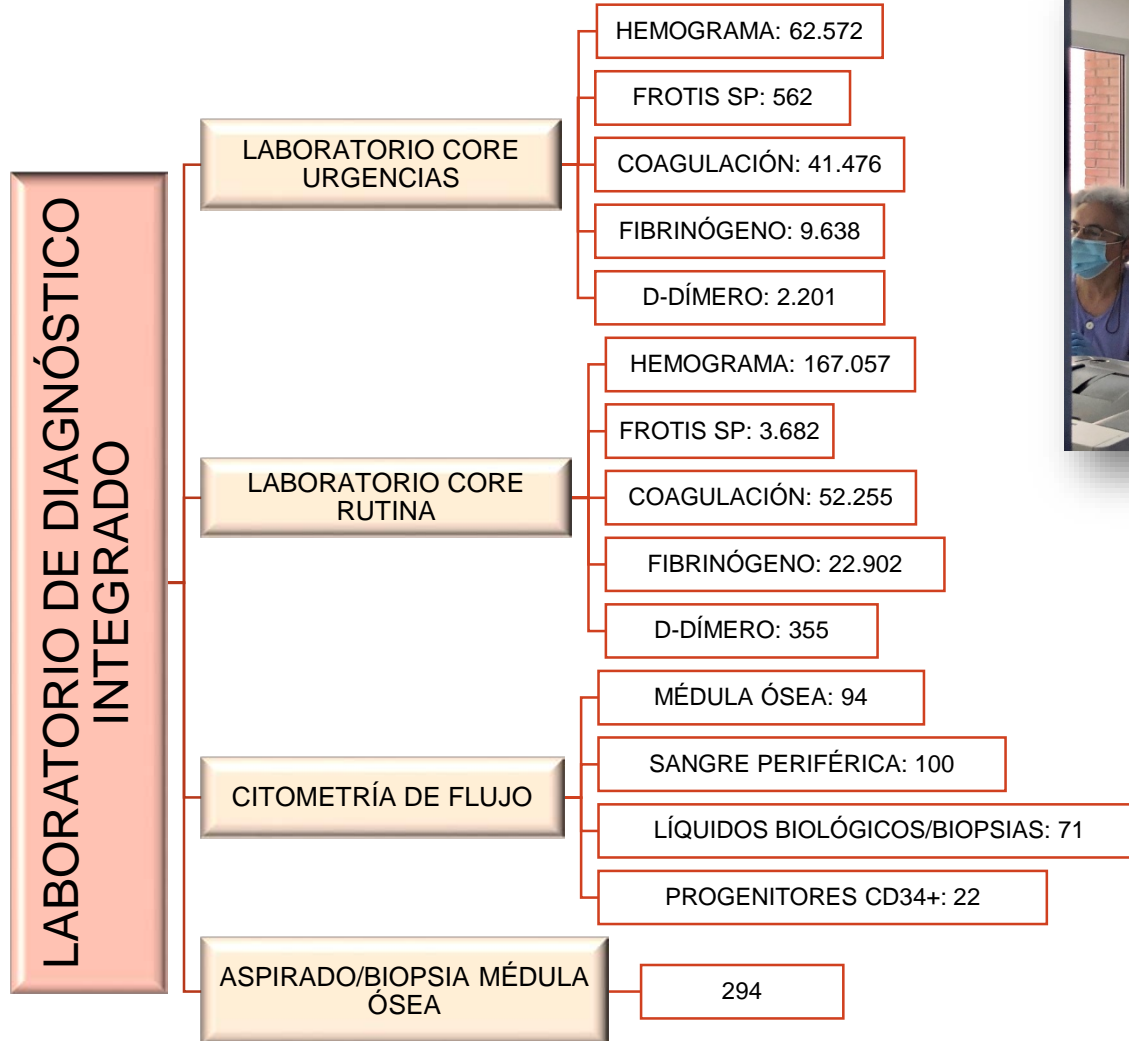

ACTIVIDAD 2019

SERVICIO DE TRANSFUSIÓN / BANCO DE SANGRE

DONACIÓN

SANGRE: 4.020

PLAQUETAS: 92

TRANSFUSIONES

HEMATÍES: 6.187

PLAQUETAS DE AFÉRESIS: 14

PLAQUETAS (POOLES): 854

PLASMA: 386

AFÉRESIS TERAPÉUTICA

ERITROAFÉRESIS: 9

AFÉRESIS PROGENITORES: 12

INMUNOHEMATOLOGÍA

MATERNOFETAL: 3.547

PRUEBAS CRUZADAS: 5.506

INMUNOHEMATOLOGÍA: 3.581

TERAPIA PRP: 111

SANGRÍAS: 391



El Servicio de Hematología y Hemoterapia en un día

Hematología Clínica

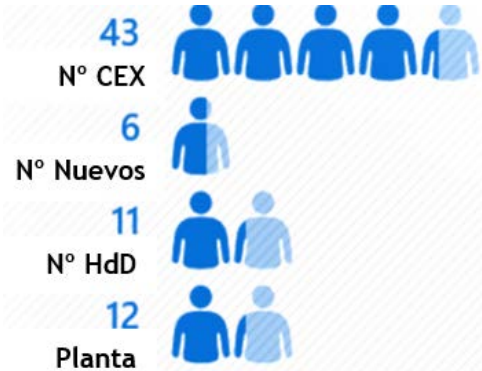

Hemostasia-Trombosis



Diagnóstico Hematológico

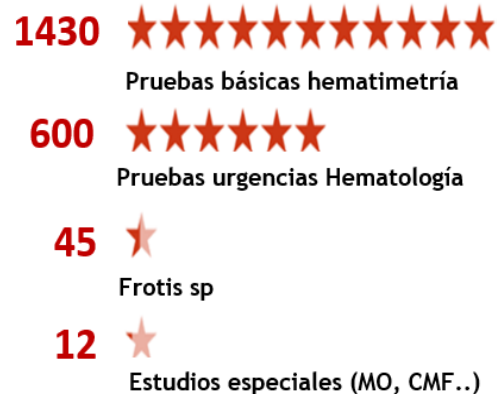

Servicio Transfusión

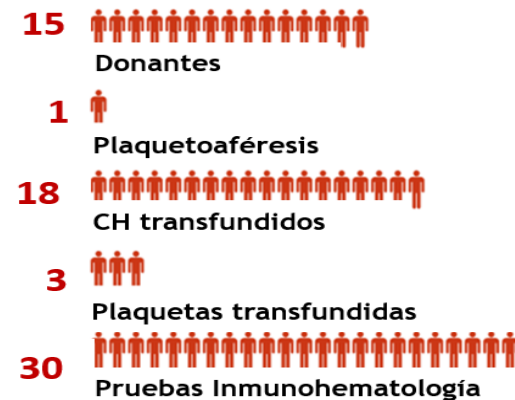

ACTIVIDAD DOCENTE



- **Sesiones clínicas diarias:** Impartidas por adjuntos o residentes del servicio (pacientes ingresados y temas de actualidad)
- **Sesiones de residentes:** Organizadas e impartidas por los mismos sobre conceptos básicos y útiles para el día a día
- **Sesiones generales hospitalarias:** mensual
- **Sesiones en planta de hospitalización y banco de sangre:** conjuntas con personal DUE y TCAE

ACTIVIDAD DOCENTE

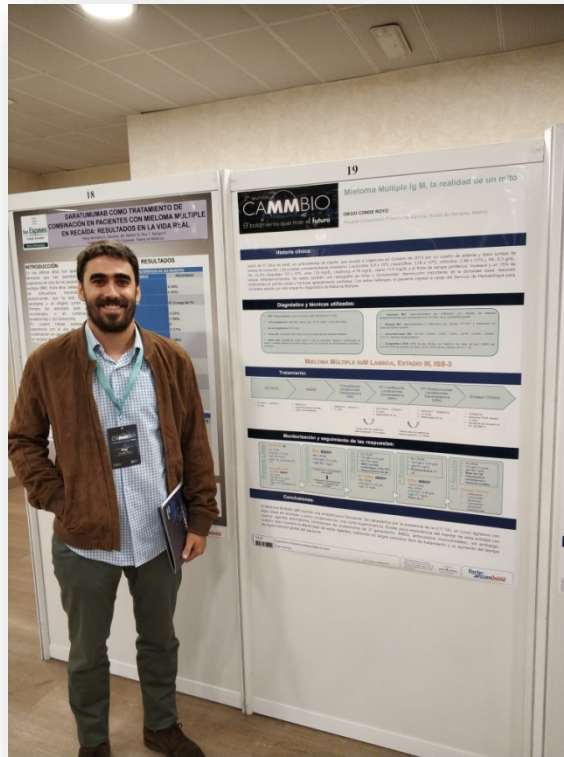

Asistencia a cursos, jornadas y congresos:

Facilidad y estímulo continuo por parte del servicio para presentación de pósters y comunicaciones orales



ROTACIONES

R1

- M. Interna (5 meses)
- Nefrología (2 meses)
- Cardiología (2 meses)
- Hematología (1 mes)
- Radiodiagnóstico (2 mes)

R2

- Planta de hospitalización (4 meses)
- Citomorfología y hematimetría (4 meses)
- Banco de sangre (2 meses)
- Hemostasia y coagulación (2 meses)

R3

- Planta de hospitalización (2 meses)
- Citomorfología y hematimetría (2 mes)
- Citometría de flujo (2 meses)
- Centro de transfusiones de la Comunidad de Madrid (1 mes)
- Unidad de cuidados paliativos (1 meses)
- Consulta M.I.R.* (3 meses)
- Citogenética (2 semanas)**

*Consulta independiente del residente, con patología hematológica variada

** Rotación en H. Universitario de la Princesa

R4

- Citomorfología y hematimetría (1 mes)
- Hemostasia y coagulación (2 meses)
- Banco de sangre (2 meses R4)
- Hospitalización (1 mes)
- Consulta M.I.R. (1 mes)
- Unidad de hemofilia (1 mes)*
- Unidad de trasplante alogénico de progenitores hematopoyéticos (2 meses) **
- Rotación externa (2 meses)

* Rotación en H. Universitario de la Paz

** Rotación en Hospital Gregorio Marañón

GUARDIAS

R1

4-5 guardias en Servicio de Urgencias

R
2-4

5 guardias mensuales de Hematología, acompañadas de FEA de presencia física.

PUNTOS FUERTES

- Experiencia y gran potencial
- Buen ambiente
- Estímulo constante para la formación del residente
- Servicio con peso dentro del hospital
- Facilidad para realizar rotaciones externas
- Tamaño idóneo para la formación y el desarrollo interprofesional

CONTACTOS DE LAS TUTORAS

Marta Callejas Charavía

marta.callejascha@salud.madrid.org

Elena Flores Ballester

eflores@salud.madrid.org