

¡OJO!



- Mantenga los medicamentos fuera del alcance de los niños.
- Ante cualquier duda consulte con su médico, enfermera o farmacéutico.
- En caso de intoxicación o tomar la medicación por accidente, póngase en contacto con el Instituto Nacional de Toxicología:
+34 91 562 04 20

Última revisión: Mayo 2020

Bibliografía:

- www.medicinesforchildren.org.uk
- Capítulo de Administración de Medicamentos (libro "Farmacia Pediátrica Hospitalaria" Esteban Valverde Molina)

Anexo 3 PR.02.05.03 Ed 02

INFORMACIÓN SOBRE ADMINISTRACIÓN DE MEDICAMENTOS EN DOMICILIO VÍA BUCAL



**SERVICIO DE FARMACIA
HOSPITAL NIÑO JESÚS**

3.2. JERINGAS BUCALES

- Recostar al niño y sostenerle la cabeza y la mandíbula para que no se mueva. A continuación se introduce lentamente la jeringa precargada con el medicamento entre la mejilla y la encía inferior (donde indica la flecha) sobre el lado de la boca que está pegado a la cama.
- Incline la jeringa hacia abajo con cuidado de no ponerla debajo de la lengua (ya que podría morderla sin querer), ni de introducir el medicamento contenido en la jeringa directamente en la garganta.
- Administrar la dosis correspondiente lentamente (en unos 30 segundos). Cerrar la boca y sostener la mandíbula durante un par de minutos para asegurar que la medicación no se sale de la cavidad bucal.
- En caso necesario (para volúmenes mayores y/o pacientes más pequeños), se debe administrar lentamente alrededor de la mitad de la dosis en un lado de la boca y, a continuación, se administrará lentamente la otra mitad en el otro lado.

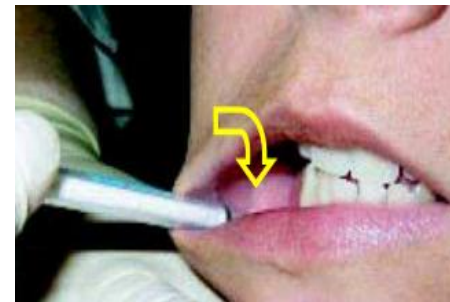

2. ¿QUÉ ES LA VÍA BUCAL?

- Es la vía en la que el medicamento se coloca entre las encías donde se va disolviendo por acción de la saliva.

3. ¿CÓMO SE ADMINISTRAN LOS MEDICAMENTOS POR VÍA BUCAL?

3.1. COMPRIMIDOS BUCALES

- Coloque el comprimido entre la encía donde se irá disolviendo por acción de la saliva.

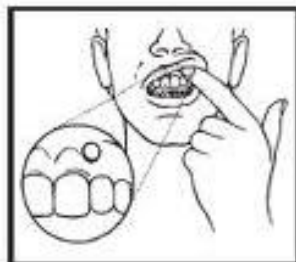

ÍNDICE

PÁG.

1. RECOMENDACIONES GENERALES.....	4
1.1. INFORMACIÓN.....	4
1.2. CONSERVACIÓN.....	5
1.3. MANIPULACIÓN.....	6
1.4. ADMINISTRACIÓN.....	7
2. ¿QUÉ ES LA VÍA BUCAL?.....	10
3. ¿CÓMO SE ADMINISTRAN LOS MEDICAMENTOS POR VÍA BUCAL?.....	10
3.1. COMPRIMIDOS BUCALES.....	10
3.2. JERINGAS BUCALES.....	11

1. RECOMENDACIONES

1.1. INFORMACIÓN

- Lea detenidamente estas indicaciones y consulte a su médico, enfermera o farmacéutico si tiene alguna duda.
- Lea el prospecto para conocer las precauciones, posibles manipulaciones, conservación e indicaciones a tener en cuenta, el método de aplicación/administración y posibles efectos adversos/interacciones.
- Cualquier información que consulte sobre su tratamiento en fuentes fuera del ámbito sanitario (Internet, redes sociales, amistades, etc) **contrástela** con su **equipo médico** para asegurarse de que es fiable.

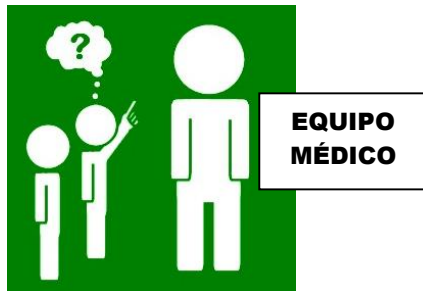

- En caso de administración accidental o sobredosificación consulte con su equipo médico.
- En caso de intoxicación grave, póngase en contacto con el Instituto Nacional de Toxicología +34 91.562.04.20



- **MANTENGA LOS MEDICAMENTOS FUERA DEL ALCANCE DE LOS NIÑOS.**



- **Póngase en contacto** con su médico si se detectan **efectos secundarios** asociados al tratamiento. Él le dará las instrucciones a seguir.
- **Nunca interrumpa el tratamiento** sin consultar con su médico.
- **Cómo norma general:**
 - **Si se olvida una toma**, administre el medicamento olvidado tan pronto como recuerde y siga tomando los siguientes a la hora habitual.
 - **Nunca tome una dosis doble** para compensar las olvidadas. Si la hora de la siguiente toma está muy próxima, salte la dosis que olvidó y tome la dosis siguiente en su hora habitual.
 - **Si vomita no volver a administrar**, ya que estos medicamentos se absorben directamente en la boca.
 - Algunos medicamentos pueden tener alguna recomendación diferente y en estos casos, su médico le comentará como debe administrar el medicamento.

1.2. CONSERVACIÓN

- Mantenga el **medicamento en su envase original** (se tiene que poder identificar y ver su fecha de caducidad), bien **cerrado**, en un **lugar fresco, seco, protegido de la luz** y a la temperatura indicada en el envase: **a temperatura ambiente** (< 25° C) y alejado de fuentes de calor (electrodomésticos) o **en nevera** (2-8° C, en un lateral de la nevera en la puerta y nunca pegado a las paredes ya que corre riesgo de congelación).
- Para evitar olvidos, es útil **guardar juntos (en su envase original) los medicamentos** que requieran la misma conservación y que se vayan a administrar a la **misma hora** (desayuno, comida y cena, por ejemplo).
- **No mezclar los medicamentos.**
- Asegúrese de que el medicamento **no ha sobrepasado la "fecha de caducidad"** que pone en el envase.
- En **envases multidosis**, apunte la fecha de apertura en el cartonaje y tenga en cuenta el periodo de validez una vez abierto.
 - No lo use pasado ese tiempo.
 - Mantenga el envase bien cerrado.
- **Deposite los medicamentos caducados** en su **Oficina de Farmacia, Hospital o Punto Sigre** más cercano. Evite tirarlos a la basura o por el desagüe.



1.3. MANIPULACIÓN

- **Lávese las manos** con agua y jabón antes y después de cualquier manipulación. Use guantes si se indica.



- Si se usa algún **material** para la manipulación o administración (como jeringas orales, cucharillas, partidores de comprimidos...) asegurarse de que esté perfectamente **limpio y seco antes y después de usarlo**.



- Si es necesario **manipular el medicamento**, siga las recomendaciones **específicas**. No todos los medicamentos se pueden manipular, ni se hace del mismo modo.
- Si el medicamento se debe conservar en nevera, sáquelo unos 10 minutos antes de la administración para que se atempere. Si se le olvida este paso, manténgalo unos minutos entre las manos.

1.4. ADMINISTRACIÓN

Antes de administrar el medicamento **COMPRUEBE**:

- ♦ El nombre del medicamento.
- ♦ La vía de administración.
- ♦ La dosis del medicamento.
- ♦ La hora o frecuencia de administración.

Siga siempre la pauta marcada por su médico y asegúrese de que coja el medicamento y la dosis correcta en cada administración.

- Se recomienda **dar los medicamentos en la misma franja horaria todos los días** (mañana, tarde o noche), ya que esto mejora la efectividad y le ayudará a evitar olvidos.
- Algunos medicamentos necesitan administrarse **con/sin comida obligatoriamente**. Esta información la encontrará en el prospecto del medicamento.



- Asegúrese de que siempre **tenga suficiente medicación**.
- **Informe** a su médico de cualquier **medicamento que esté tomando el niño** (esto incluye los medicamentos a base de hierbas o complementos, o medicamentos que se pueden comprar sin receta médica).
- **No administre ningún medicamento por su cuenta** a su hijo ni a nadie más. Aunque crea que esto le puede beneficiar, puede causar daños.



CONSULTE