



**Hospital Universitario  
La Paz**  
Hospital Carlos III  
Hospital Cantoblanco



**SUM**  
Sociedad Urológica Madrileña

# Abordaje Integral del Cáncer de Próstata Avanzado

Rotación clínica de alta especialización para urólogos



Hospital Universitario La Paz  
Dirección: Dr. Emilio Ríos & Dra. Estefanía Linares

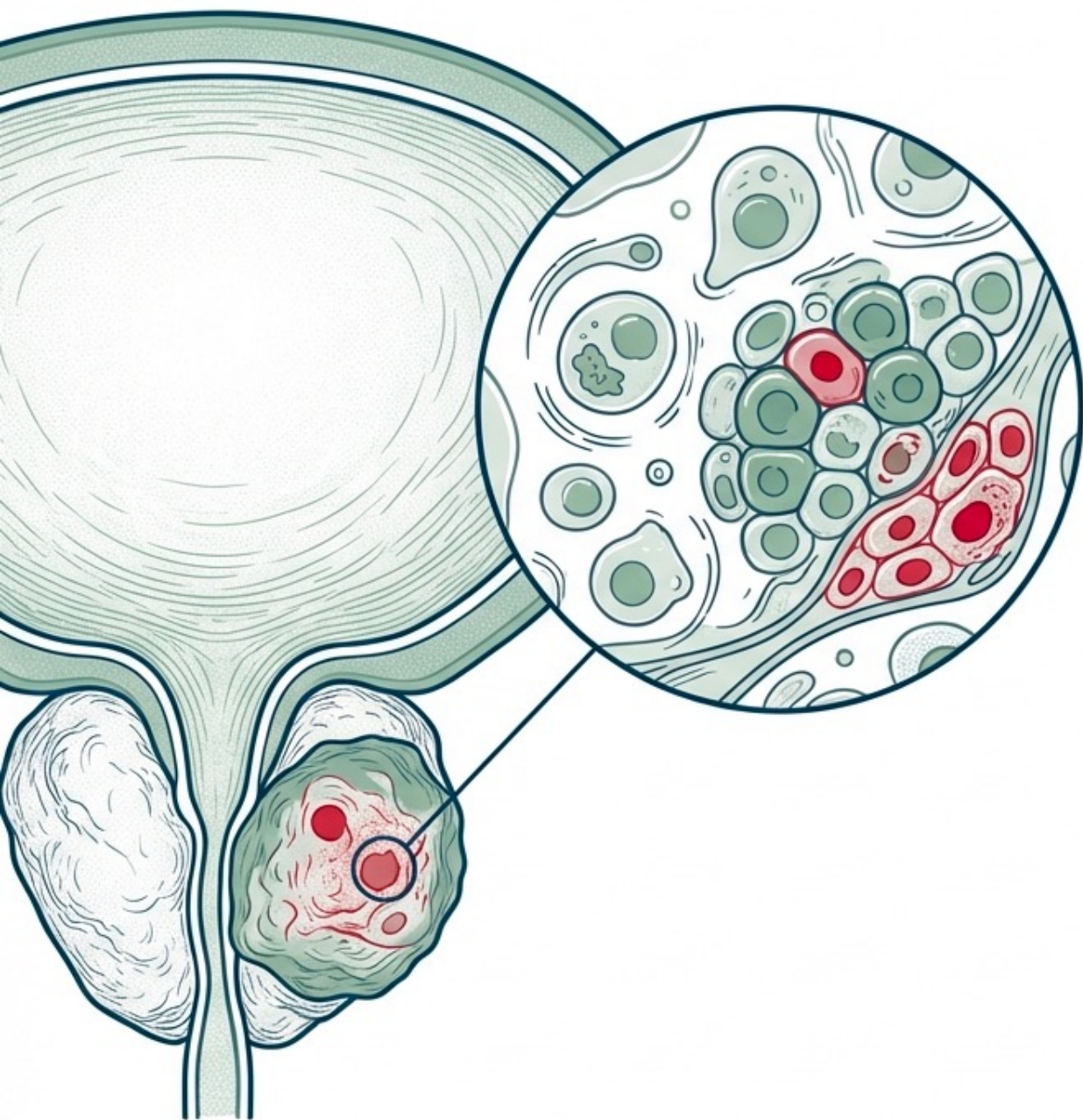

## Fomento del intercambio científico y la experiencia clínica real

Programa diseñado para el desarrollo de la patología en urólogos y médicos especializados. Una oportunidad única para la interacción directa con expertos.

**Fortalecer conocimientos a través de la práctica clínica habitual: teoría, consulta, ensayos clínicos y comité de tumores.**

Alcance: Desde la enfermedad localizada hasta el cáncer de próstata resistente a la castración (CPRC).

# Objetivos Estratégicos: Hacia la Excelencia en la Gestión de la Unidad



## Implantación

Conocer el proceso de creación y las necesidades mínimas de una consulta de cáncer de próstata avanzado.



## Gestión

Dominar el funcionamiento diario de la consulta especializada.



## Multidisciplinariedad

Entender la dinámica y funcionamiento de un comité de tumores urológicos.



## Valoración Integral

Integrar los principios básicos de la valoración geriátrica en la toma de decisiones.

# Un Equipo Multidisciplinar en un Centro de Referencia

## Servicio de Urología

- ✚ Codirector: Dr. Emilio Ríos
- ✚ Codirectora: Dra. Estefanía Linares
- ✚ Dr. Martínez-Piñeiro

## Servicio de Geriatría

- ♥ Dra. Coro Mauleón

## Itinerario de la Inmersión: 3 Días de Práctica Intensiva

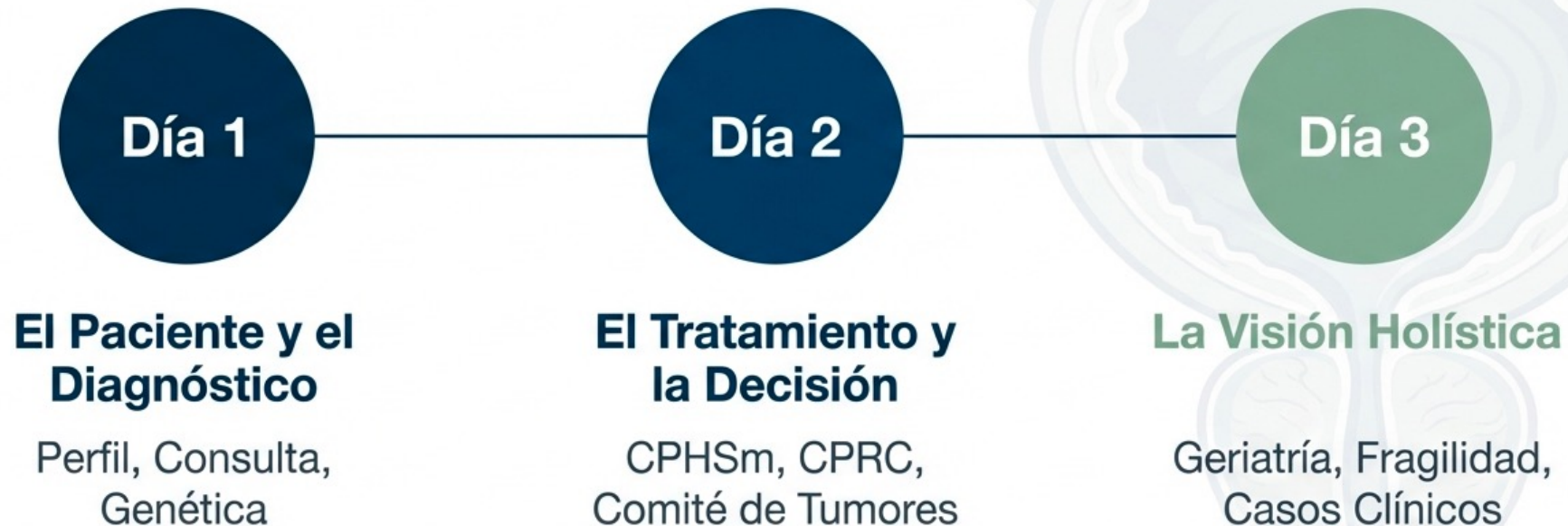

# Día 1: Definición del Perfil y Base Genética



08:00 - 08:15 | Bienvenida e introducción al curso (Dr. Martínez-Piñeiro)



08:15 - 09:00 | Perfil de pacientes en una consulta de cáncer de próstata avanzado (Dra. Linares)



**09:00 - 14:00**  
**INMERSIÓN PRÁCTICA: Consulta de**  
**cáncer de próstata avanzado**  
(Dr. Ríos)



14:00 - 15:00 | Genética y cáncer de próstata avanzado (Dra. Linares)



# Día 2: Estrategias Terapéuticas y Comité de Tumores



**08:00 - 09:00** | Opciones de tratamiento en CPHSm (Dra. Linares)



**09:00 - 12:00** | INMERSIÓN PRÁCTICA: Consulta de cáncer de próstata avanzado (Dra. Linares)



**12:30 - 13:30** | Opciones de tratamiento en CPRC (Dr. Ríos)



**13:30 - 15:00** | SESIÓN CLÍNICA: Presentación de casos en comité de tumores (Dr. Ríos)

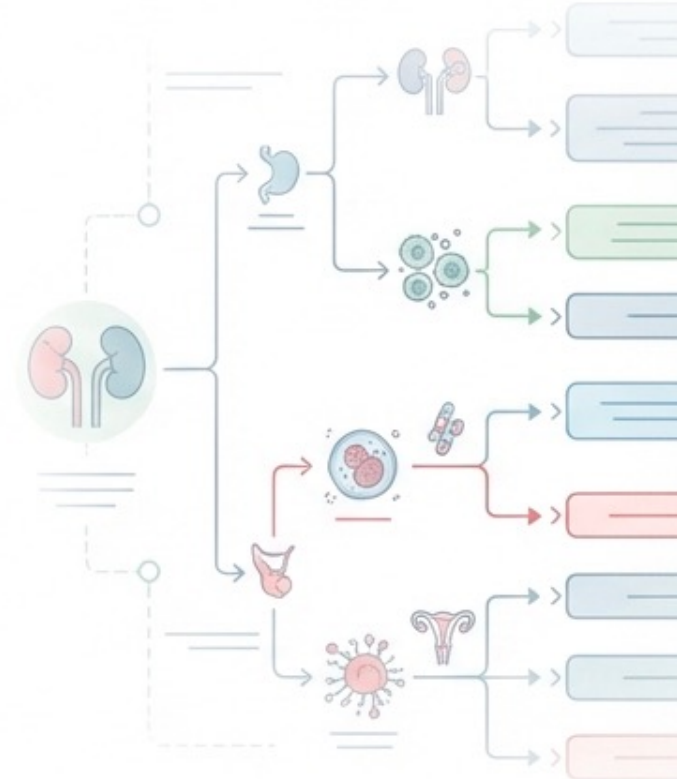

# Día 3: Abordaje Geriátrico Integral y Síntesis



**08:00 - 09:00** | Asistencia a comité de tumores Multidisciplinar



**09:00 - 09:30** | Fragilidad y cáncer de próstata (Dr. Ríos)



**09:30 - 10:00** | Importancia de la Valoración Geriátrica Integral (VGI) (Dra. Mauleón)



**10:30 - 12:30** | CONSULTA ESPECIALIZADA: Geriatria y VGI (Dra. Mauleón)



**12:30 - 14:30** | Casos clínicos: De la teoría a la práctica (Dra. Linares)



**14:30 - 15:00** | Conclusiones y cierre (Dr. Ríos)

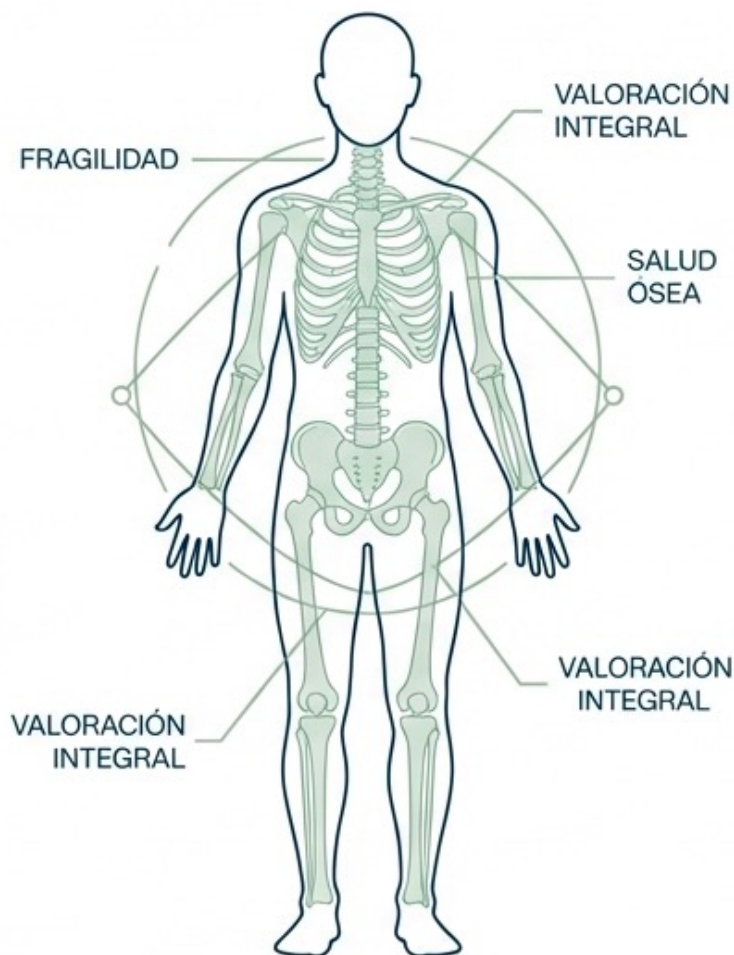

# Competencias Adquiridas: Una Visión 360°

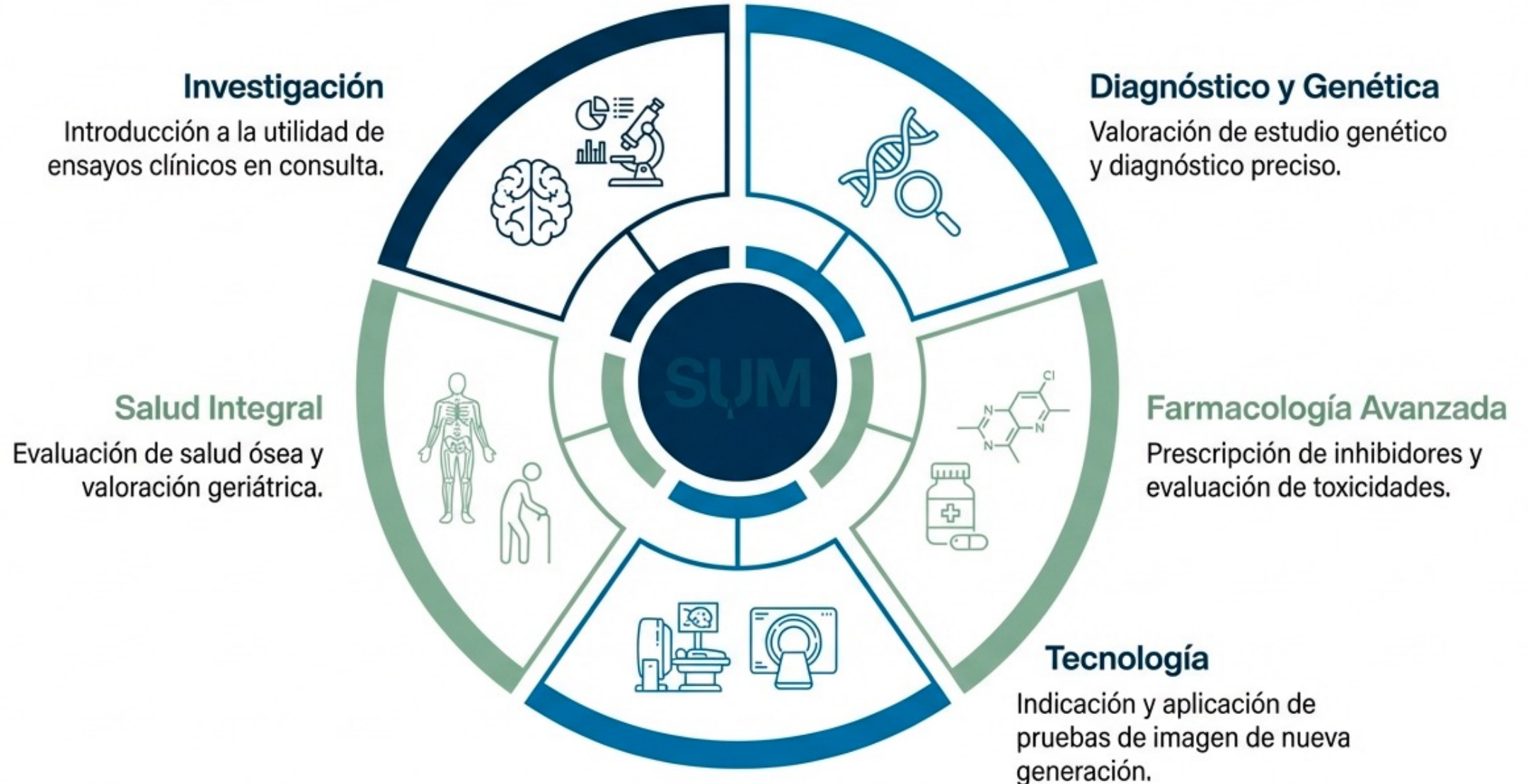

# Calendario 2026 e Inscripciones

## 12ª Edición |



**Edición** | 11-13 de marzo de 2026

## 13ª Edición |



**Edición** | 27-29 de mayo de 2026

## 14ª Edición |



**Edición** | 21-23 de octubre de 2026

**Plazas:** Limitado estrictamente a dos alumnos por curso.

**Inversión:** 1.000 € por alumno.



### **Coordinación Médica:**

Dr. Emilio Ríos & Dra. Estefanía Linares



**Secretaría Técnica (Inscripciones):** Sonia (SUM)



**Email:** [secretaria@uromadrid.es](mailto:secretaria@uromadrid.es)



**Teléfono:** 91 745 10 15



**SUM**  
Sociedad Urológica Madrileña



**Hospital Universitario La Paz**  
Hospital Carlos III  
Hospital Cantoblanco