

ÁREA DE PSIQUIATRÍA, PSICOLOGÍA CLÍNICA Y SALUD MENTAL

Memoria 2024



ÁREA DE PSIQUIATRÍA, PSICOLOGÍA CLÍNICA Y SALUD MENTAL

Misión, Visión y Valores



MISIÓN

- Ofrecer a los ciudadanos del Área Sanitaria del Hospital Universitario La Paz los mejores servicios y asistencia sanitaria especializada en Psiquiatría, Psicología Clínica y Salud Mental, centrándonos en el cuidado y bienestar de nuestros pacientes, y de sus familiares, trabajando en colaboración con los profesionales de atención primaria y de otros servicios del hospital, así como con los de la red de atención social y de adicciones, y orientando todas nuestras acciones a su proceso de recuperación, en el marco del modelo comunitario de atención; llevando a cabo la formación de los estudiantes y profesionales, y desarrollando investigaciones en el campo de Salud Mental.

VISION

- Queremos seguir siendo un modelo de excelencia en el ámbito de la Salud Mental, tanto a nivel asistencial como a nivel docente e investigador, siempre centrando todo nuestro esfuerzo en el compromiso con las personas que atendemos, en mejorar esta atención, respetuosa con los derechos humanos, garantizar la accesibilidad y la atención precoz y mantener la confianza y la calidad percibida por ellas y sus familiares.

VALORES

- La consideración del ciudadano como centro de nuestra actividad.
- El respeto a los valores de la persona enferma y su entorno.
- La excelencia en la asistencia sanitaria en Salud Mental
- La búsqueda del rigor científico y técnico de nuestras intervenciones.
- El cuidado de los profesionales.
- El trabajo en equipo y la cooperación entre los niveles asistenciales.
- La orientación hacia la mejora continua de la calidad.
- La continuidad asistencial como dimensión esencial de la calidad.
- El respeto a los derechos humanos de las personas a las que atendemos.
- El compromiso con el sistema sanitario público.

ÁREA DE PSIQUIATRÍA, PSICOLOGÍA CLÍNICA Y SALUD MENTAL

Población de Referencia



TARJETA SANITARIA 2025

Nombre Centro	0-16 años	>16 años	Total
CSM Colmenar	26.221	124.093	150.314
CSM Fuencarral	35.643	186.572	222.215
CSM Tetuán	19.222	142.285	161.207
Area SM HU La Paz	81.086	452.950	534.036
CS LAS TABLAS + NUÑEZ MORGADO	12.629 (93.715)	42.486 (495.436)	55.115 (589.151)

PADRON CONTINUO 2022

Nombre centro	0-18 años	=> 18 años	Total
CSM Colmenar	37.846	116.001	153.847
CSM Fuencarral	59.486	198.134	257.620
CSM Tetuan	25.766	137.218	162.984
Area SM HU La Paz	123.098	451.353	574.451

ÁREA DE PSIQUIATRÍA, PSICOLOGÍA CLÍNICA Y SALUD MENTAL

Recursos Humanos



RECURSOS HUMANOS

PROFESIONALES PSIQUIATRIA, PSICOLOGÍA CLÍNICA Y SALUD MENTAL HULP DICIEMBRE 2024

	UEP HULP/ URGENCIA	MIR PIR EIR	UHB HULP	UNA HULP/ UCEIC	HADA SM	H DIA ADOLESCEN TES	H DIA H CIII	CSM COLMENAR	CSM FUENCARRAL (MF ALM + CASTROV.)	CSM TETUÁN	CRPSE	ECASAM	TOTAL ÁREA			
POBLACIÓN PADRON CONTINUO 12/2022	451.353		451.353	123.098	123.098	123.098	451.353	153.847	257.620	162.984			574.451			
								(<18) 37.846	(>=18) 116.001	(<18) 59.486	(>=18) 198.134	(<18) 25.766	(>=18) 137.218			
JEFE SERVICIO	1												1			
JEFE SECCION	1						1	1	1	1			5			
PSIQUIATRAS	6,4**** 1*		3	3**	1	1	2,2***	2	4,2	1,6	8,2	1,4	6+1*****	1	42+1	
MIR		16													16	
PSICÓLOGOS CLÍNICOS	3,6			3,6	1	2,8	1,4	2	3	3,8	5,8	2	4		33	
PIR		16													16	
SUPERVISORA ENFERMERIA			1												1	
ENFERMERIA SM	2****		9	3	1	2	2	1	2	1	5	1	3	2	34	
EIR		12													12	
AUX ENFERMERIA	1		11	1					1	1			1		16	
T OCUPACIONAL			1			1	1		(1**)				2***	1	6 (7**)	
CELADORES			12							1					13	
T SOCIAL			1				0,5	0,5	1,5	1	2	1	2	1	10,5	
ADMINISTRATIVO S	1		1	1		1	1		2	1	2		3		13	
AUX CONTROL									1		1		1		3	
JEFES TALLER Y OTROS												5			5	
TOTAL	17	44	39	10,8	3	7,6	9,1	5,5	15,7	9,4	26	5,4	24	6	4	227,5

- *Psiquiatra guardias y atención ucranianos
- **Falta por sustituir una plaza de Psiquiatra Infantil su vacante esta vinculada a Jefatura de Servicio de Psiquiatría Infantil
- *** Programa ITACA
- **** Programa VIVE
- ***** Falta una plaza de Psiquiatra (hay vacante vinculada a la Jefatura de Sección de Psiquiatría Infantil pendiente de resolverse) Actualmente sustituta IA

TASA DE FACULTATIVOS CSM/ 100.000 HAB

TASA DE PROFESIONALES CSM DICIEMBRE 2024												
	CSM COLMENAR			CSM FUENCARRAL (MF ALM + CASTROV.)			CSM TETUÁN			TOTAL ÁREA CSM		
POBLACIÓN PADRON CONTINUO 12/2022	153.847			257.620			162.984			<18 años	>=18 años	TOTAL
	(<18)	37.846	(>=18) 116.001	(<18)	59.486	(>=18) 197.134	(<18)	25.766	(>=18) 137.218	123.098	451.353	574.451
PSIQUIATRAS	2	5,2	1,6	9,2	1,4	8						
	5,28	4,48	2,68	4,66	5,43	5,83						
PSICÓLOGOS CLÍNICOS	2	3	3,8	5,8	2	4						
	5,28	2,58	6,38	2,94	7,76	2,91						
NUEVOS PSIQUIATRIA 2024	410	1641	334	2809	315	2117						7626
NUEVOS PSICOLOGIA CLINICA 2024	417	630	529	1006	293	714						2689
ESPERA MEDIA 2024	(85)	85	63	71	(103)	103						76
DEMORA MEDIA FECHA CORTE PSIQUIATRIA (18/6/25)	45,59	112,02	83,56	56,98	44,98	91,80	70,82	85,36	82,31			
DEMORA MEDIA FECHA DE CORTE PSICOLOGIA CLINICA (18/6/25)	35,70	160,64	65,97	90,29	64,76	100,75	55,20	118,13	106,26			
DEMORA MEDIA FECHA DE CORTE TOTAL							61,88	93,78	86,66			

ÁREA DE PSIQUIATRÍA, PSICOLOGÍA CLÍNICA Y SALUD MENTAL

Red de Salud Mental



UNIDADES Y DISPOSITIVOS Y RECURSOS MATERIALES HU LA PAZ

ATENCIÓN AMBULATORIA

- CSM Colmenar y C Día:
 - C/ Dr. Cecilio de la Morena Arranz, 2 (Adultos y Niños y Adolescentes)
- CSM Fuencarral:
 - C/ Melchor Fernandez Almagro 1 (Adultos)
 - Centro de Salud Dr. Castroviejo C/ Cándido Mateos 11 (Niños y Adolescentes)
- CSM Tetuán, C Día y CRP San Enrique:
 - C/ Maudes 32 (Adultos y Niños y Adolescentes)
- ECASAM:
 - H Carlos III y CSM Centro

ATENCIÓN HOSPITALARIA

- Urgencias:
 - Hospital Universitario La Paz HG
- UHB Adultos:
 - Hospital Universitario La Paz HI
- U Enlace y Psicoterapia:
 - HU La Paz H General
- U Niños y Adolescentes:
 - HU La Paz H Infantil
- U de Corta Estancia e Intervención en Crisis Infantil y Adolescentes
 - HU La Paz H Maternal
- Unidad de Hospitalización Domiciliaria Adolescentes: HaDA SM
- H Día Adultos:
 - H Carlos III
- H Dia Adolescentes:
 - C Salud Dr. Castroviejo

RED DE SALUD MENTAL HU LA PAZ 2024

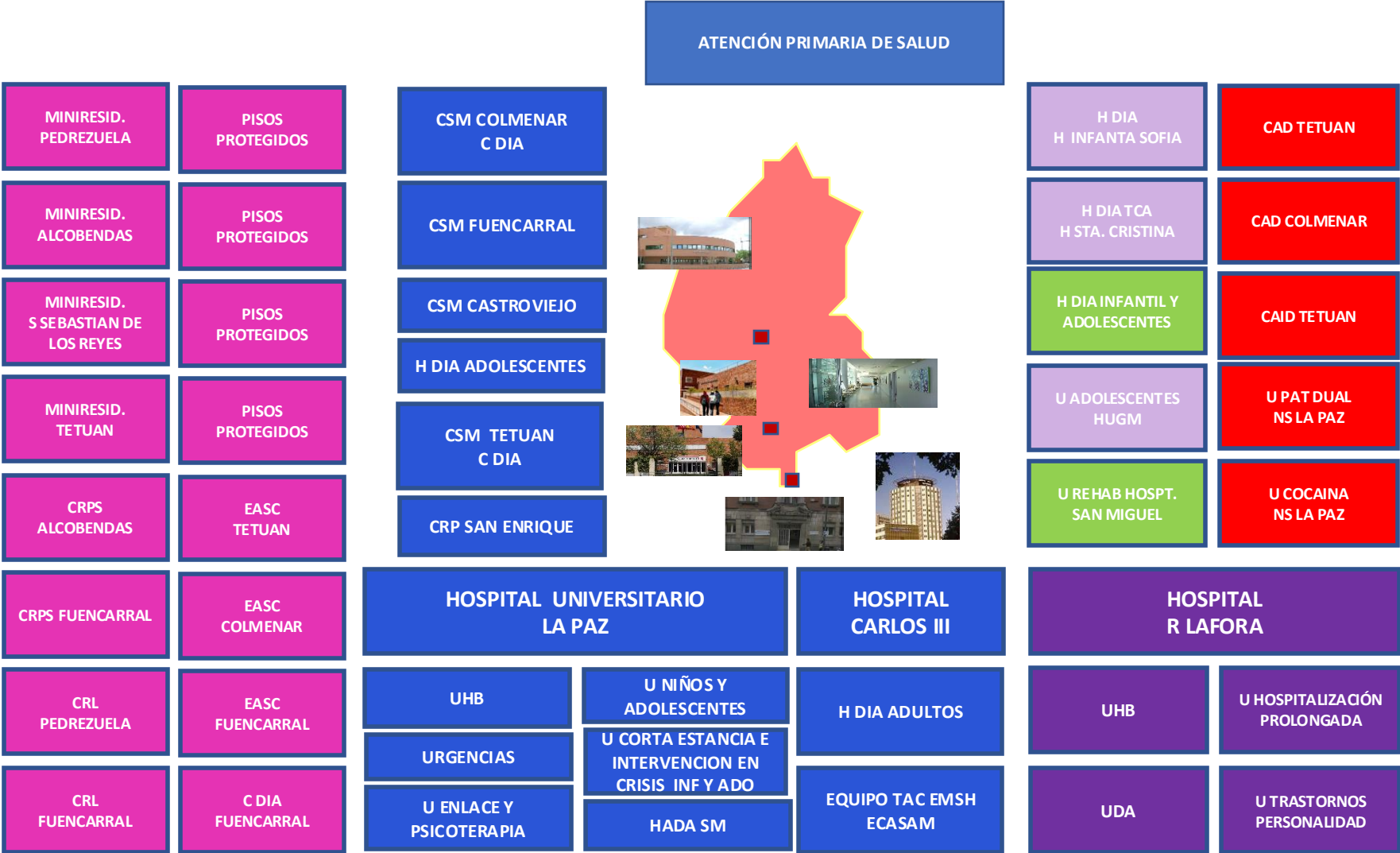

ÁREA DE PSIQUIATRÍA, PSICOLOGÍA CLÍNICA Y SALUD MENTAL

Modelo Organizativo



MODELO ORGANIZATIVO

- Organización integrada como **Area de Salud Mental** siguiendo principios de **Gestión Clínica**
- Con un **Comité de Dirección** integrado por:
 - Jefaturas de Servicio y de Sección y Responsables de las Unidades y Dispositivos propios (CSM, UEP, UHB, UNA, HD Adolescentes, HD Adultos, ECASAM)
- Con distintas **Comisiones Asistenciales** (de Asistencia, de Rehabilitación, de Calidad y Humanización, de Usuarios), de Docencia e Investigación (Subcomisión de Docencia SM y Formación Continuada, Grupo de Investigación) que se reúnen mensualmente.
- Con **el núcleo de la atención en los CSM** desde una **perspectiva comunitaria**.
- Con **Programas Asistenciales transversales** a toda la Red, que se estructuran como **Procesos Asistenciales**, con reuniones mensuales/ bimensuales de los profesionales de cada uno de los dispositivos que participan:
 - Programa de Niños y Adolescentes, Rehabilitación y CC, Intervención Temprana ITACA, TCA, ARSUIC y Programa VIVE, T Personalidad
 - Otros programas con actividades comunes para toda la Red de SM: Alcohol y Adicciones, T Bipolares, Neuropsicología, Psico-Oncología y Dolor Crónico, Psicogeriatría
- La **gestión administrativa** de los profesionales y de los recursos materiales se estructura en cuatro áreas:
 - Facultativos y Residentes / Enfermería y Terapia Ocupacional / Trabajo Social / Administrativa y Logística
- La **Subcomisión de Docencia de SM** coordina la formación de los Residentes y está integrada en la Comisión Local de Docencia de todo el Hospital.
- El **Grupo de Investigación de Psiquiatría y Salud Mental** esta consolidado y se integra como Grupo I en la Línea de Neurociencias del IdiPAZ, y cuenta con algunos miembros integrados en el CIBERSAM
- En el siguiente Organigrama se recoge esta estructura organizativa

ÁREA DE PSIQUIATRÍA, PSICOLOGÍA CLÍNICA Y SALUD MENTAL

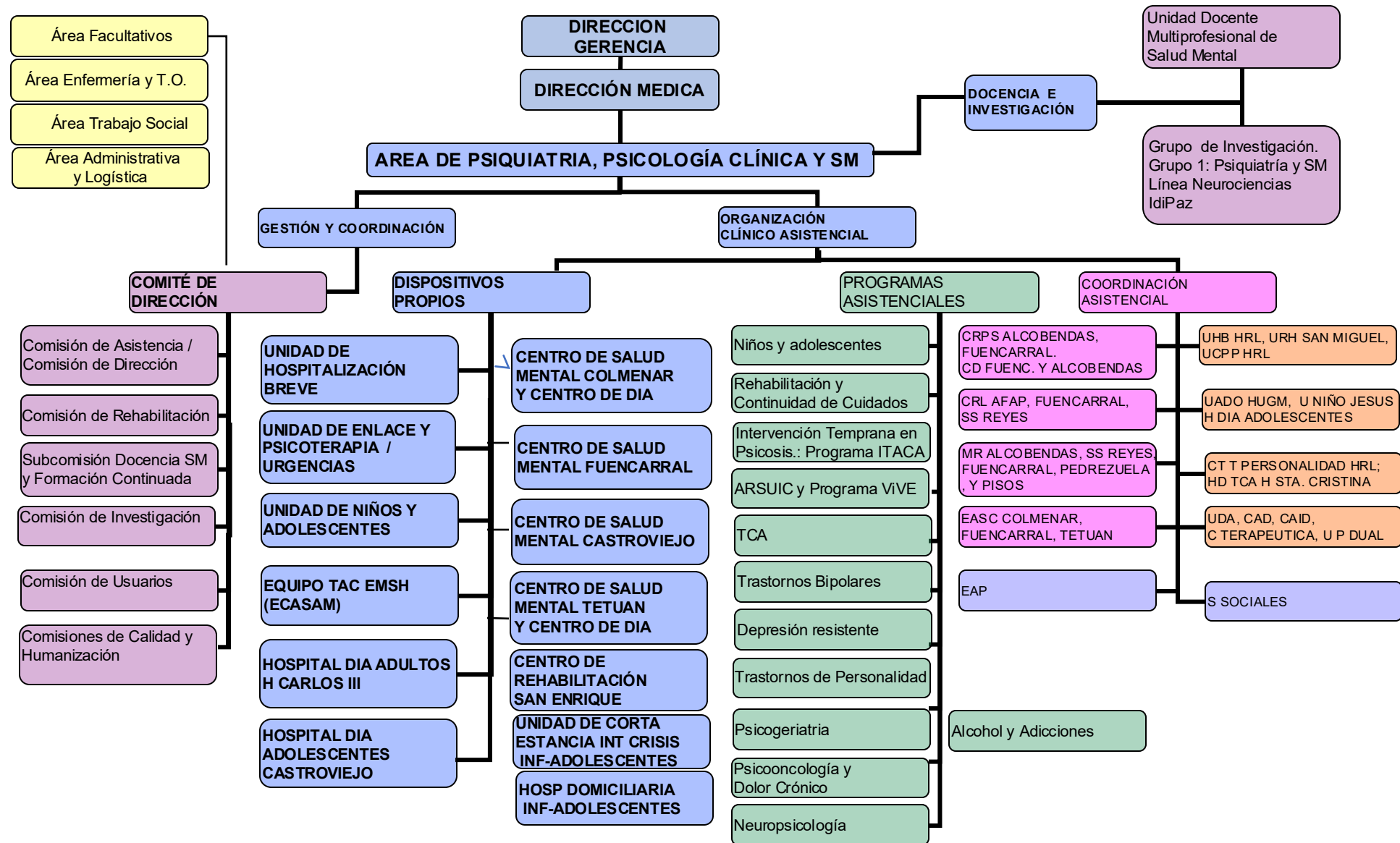

ÁREA DE PSIQUIATRÍA, PSICOLOGÍA CLÍNICA Y SALUD MENTAL

Procesos y Programas Asistenciales



PROCESOS Y PROGRAMAS ASISTENCIALES

- Niños y Adolescentes
- Rehabilitación y Continuidad de Cuidados
- Intervención Temprana en Psicosis: Programa ITaca
- Prevención de Riesgo Suicida ARSUIC: Programa ViVE
- Trastornos de la Conducta Alimentaria
- Trastornos de Personalidad
- Trastornos Bipolares
- Depresión Resistente
- Alcohol y Adicciones
- Psicogeriatría
- Psico-Oncología y Dolor Crónico
- Neuropsicología
- Programas específicos de cada Dispositivo y Unidad

PROCESO REHABILITACIÓN Y CONTINUIDAD DE CUIDADOS TMG/ PROCESO ATENCION COMUNITARIA A PERSONAS CON TMG (PAC-TMG)



MAPA DE PROCESOS DEL PAC-TMG

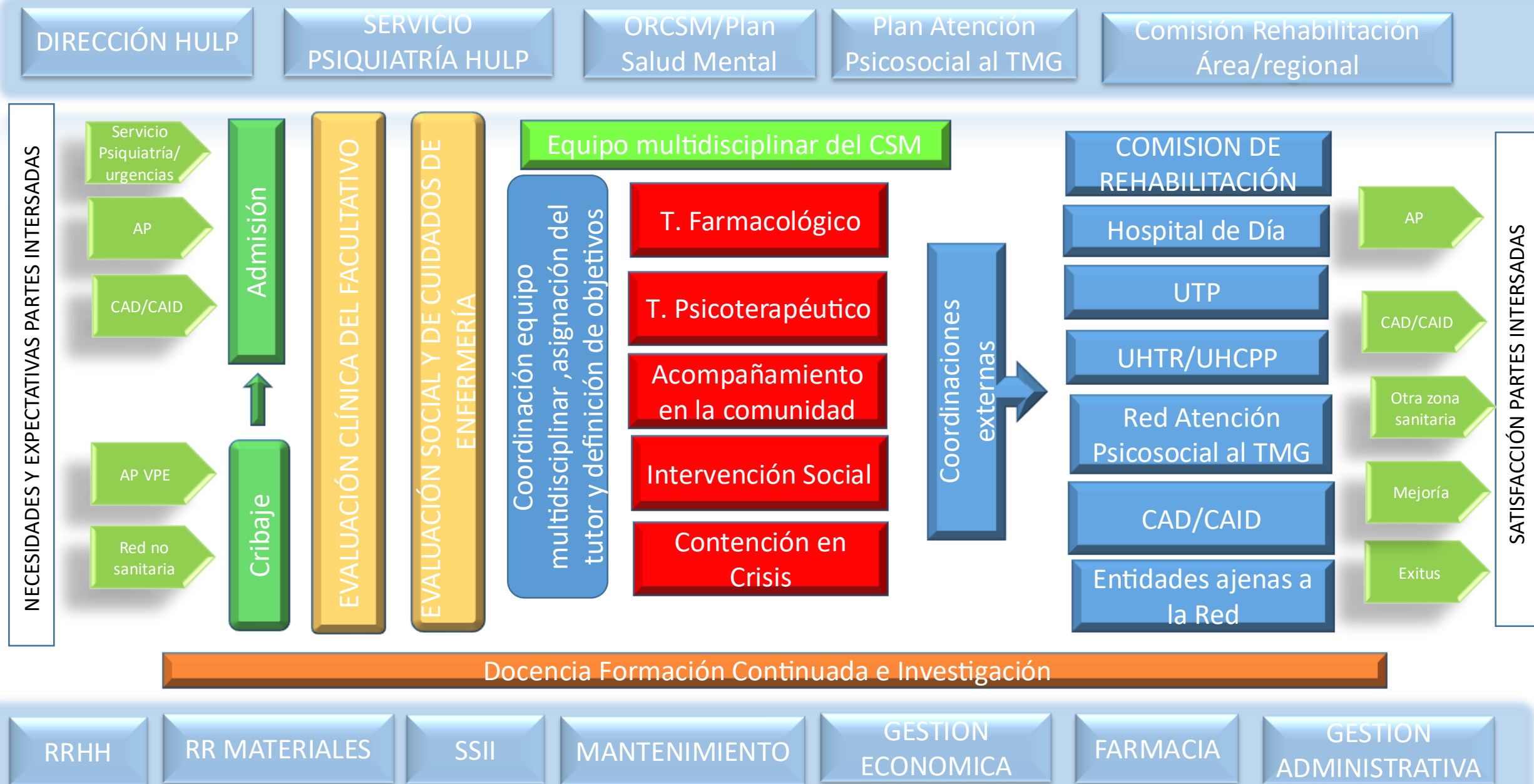

PROGRAMA DE INTERVENCION TEMPRANA EN PSICOSIS: PROGRAMA ITACA

PROGRAMA DE INTERVENCIÓN TEMPRANA EN PSICOSIS
(PROGRAMA ITACA)

Grupo de Trabajo de Intervención Temprana en Psicosis

María Fé Bravo Ortiz
 Iker I. Louzao Rojas
 Ainoa Muñoz San José
 Eva Román Mazuecos
 Pilar Sánchez Castro
 Daniel Gil Martorell
 Pilar Rojano Capilla
 Laura Gotor Martínez
 Víctor Rivelles
 Alexandra Cintas López

*Servicio de Psiquiatría,
 Psicología Clínica y Salud
 Mental del H.U. La Paz*

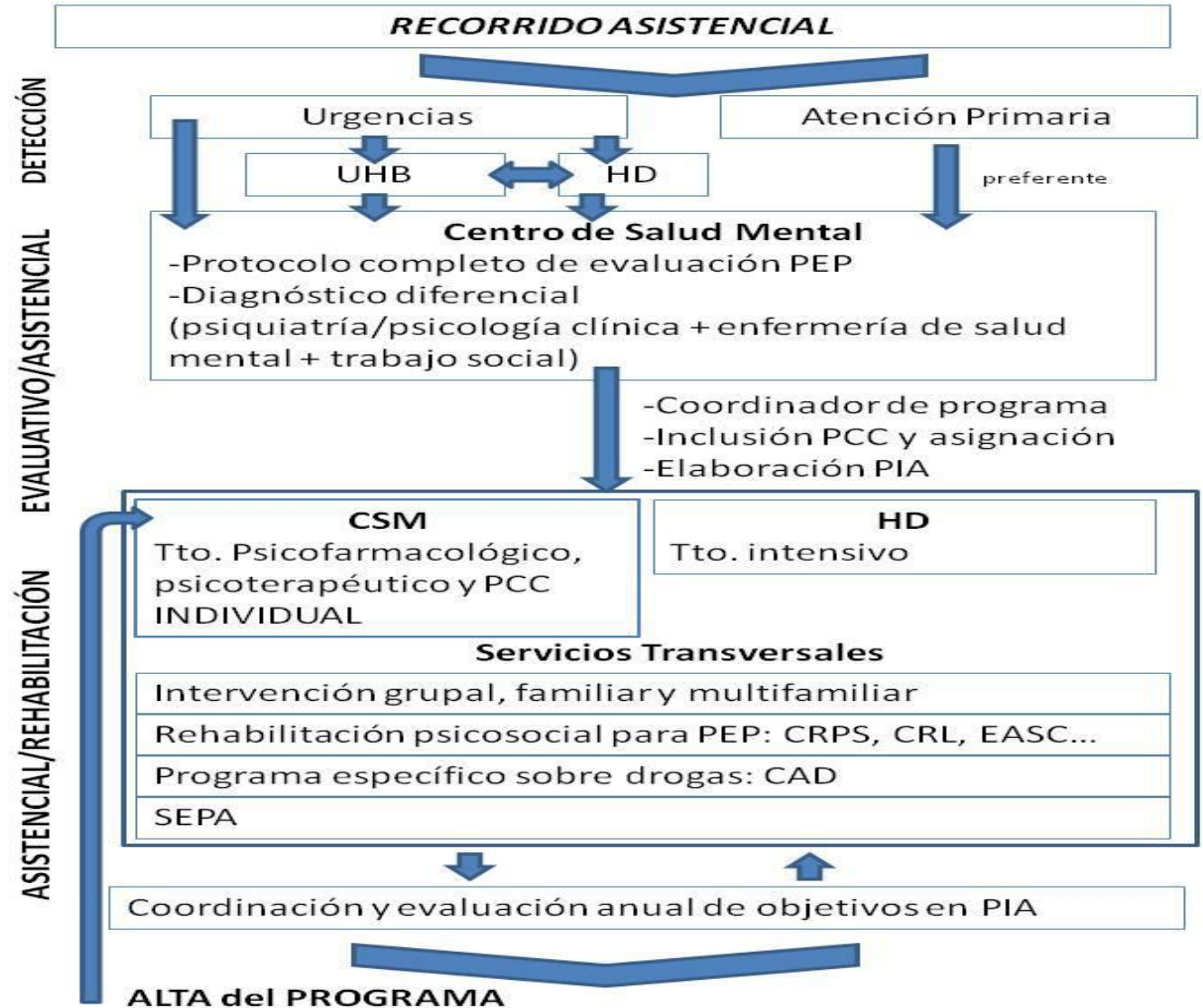

PROCESO (PROGRAMA) DE INTERVENCIÓN TEMPRANA EN PSICOSIS

PROCESOS ESTRATÉGICOS/DIRECTIVOS

PROCESOS CLAVE

C. SALUD MENTAL

-EVALUACIÓN
-PROTOCOLO MULTI
DISCIPLINAR DE PEP

INCLUSIÓN PCC

ELABORACIÓN PIA

COORDINADOR
DE PROGRAMA

PLAN DE ATENCIÓN TEMPRANA

TRATAMIENTO
PSICOFARMACOLÓGICO Y
PSICOTERAPÉUTICO INDIVIDUAL

TRATAMIENTO PSICOTERAPÉUTICO
GRUPAL Y FAMILIAR

REHABILITACIÓN COGNITIVA,
PSICOSOCIAL, LABORAL Y OCIO

ATENCIÓN A LAS
DROGODEPENDENCIAS

UHB

HD

CRPS/CD/CRL

EASC

MR/PISOS

CAD/CAID

SEPA

Comisión de coordinación del programa/Coordinación con dispositivos

DOCENCIA

INVESTIGACIÓN

PROCESOS DE APOYO

PACIENTE Y SUS FAMILIAS PROVENIENTES DE URGENCIAS Y ATENCIÓN PRIMARIA VIA UHB Y/O HD

SATISFACCIÓN DE PACIENTE Y FAMILIARES
EVALUACIÓN DEL PROGRAMA

PROGRAMA DE TRASTORNOS DE LA CONDUCTA ALIMENTARIA

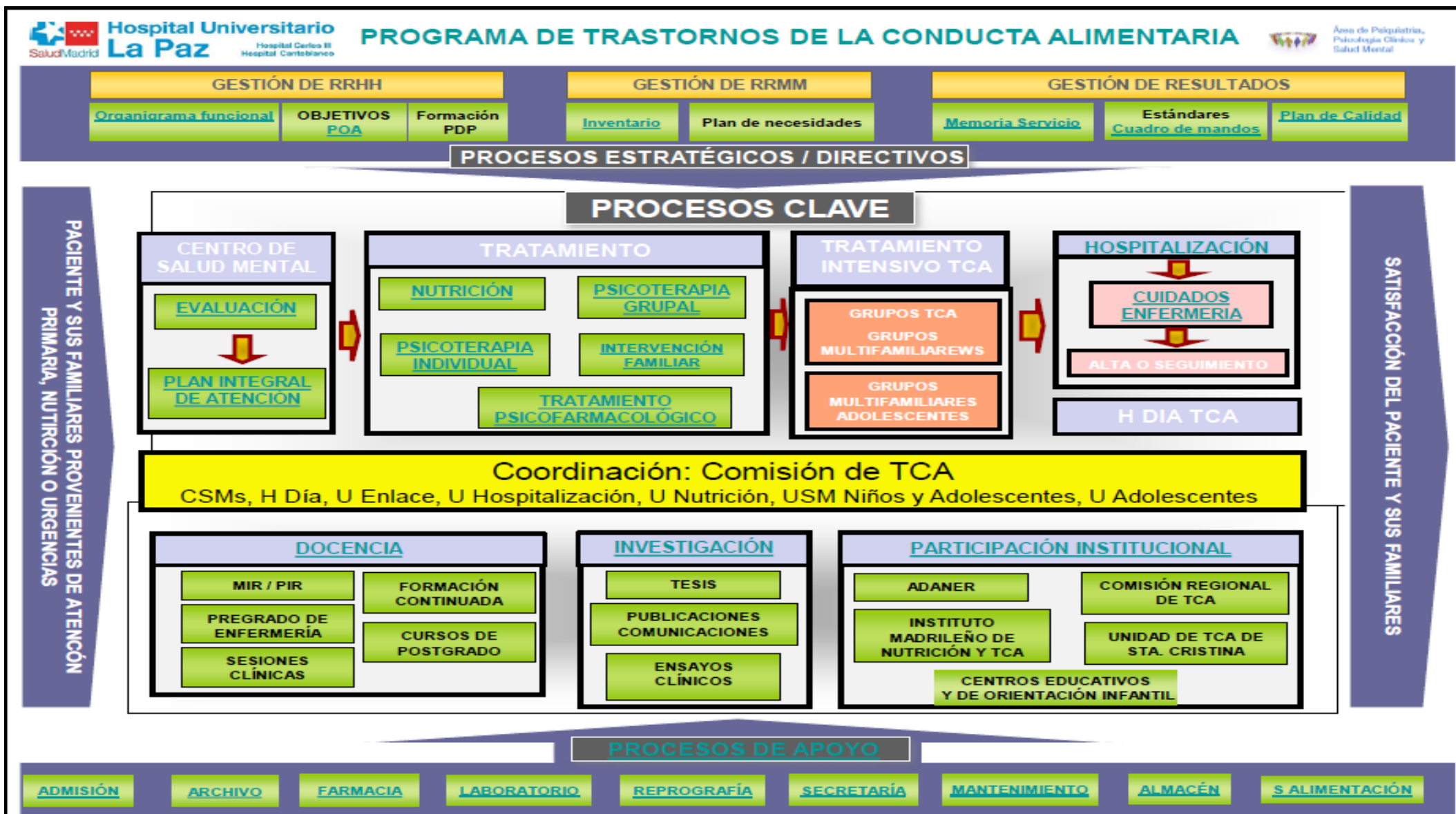

PROGRAMA DE INTERVENCIÓN EN CRISIS Y PREVENCIÓN DE SUICIDIO (ARSUIC)

		Protocolo PT-000-XX_it-00	Edición 1	Pág: 1/28
PROTOCOLO DE INTERVENCIÓN EN CRISIS Y PREVENCIÓN DE SUICIDIO. PROGRAMA ARSUIC				
Aprobado	FECHA	NOMBRE	ÁREA	FIRMA
Responsable	FECHA	NOMBRE	ÁREA	FIRMA
Validado	FECHA	NOMBRE	ÁREA	FIRMA

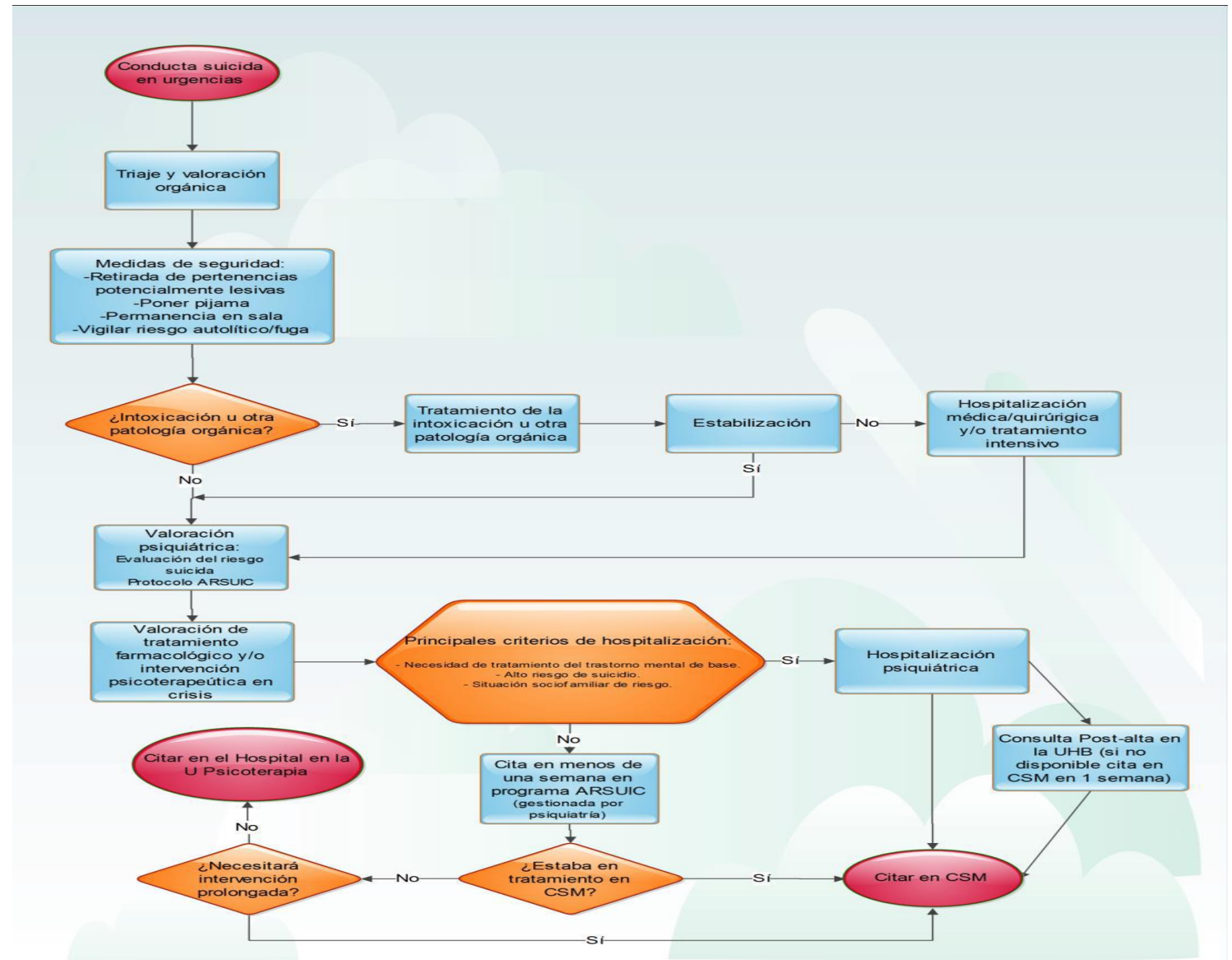

PROGRAMA ViVE: PREVENCIÓN DE SUICIDIO E INTERVENCIÓN EN CRISIS



PROFESIONALES QUE CONFORMAN EL PROGRAMA ViVE:

Nazaret Fernández Gómez, Paula Herrero y
Alberto Oliva (Psiquiatras)
Natalia Álvarez * (Enfermera Especialista
en Salud Mental)

CONTACTA CON NOSOTROS:

LLAMANDO AL **917277276//6...**
ESCRIBIENDO UN MAIL A
programavivehulp@salud.madrid.org

RECUERDA:

En caso de nueva aparición o
exacerbación de pensamientos suicidas
incontrolables, acude a la **URGENCIA** o
llama al 112 // 024 // 717 003 717



UBICACIÓN: 2ª PLANTA DEL
HULP Y URGENCIAS

Hospital Universitario
La Paz

PROGRAMA ViVE

PREVENCIÓN DEL
SUICIDIO E
INTERVENCIÓN EN
CRISIS



NUESTRO PROGRAMA ViVE

No queremos que te sientas solo
cuando te vayas de nuestro hospital.

Nos gustaría **acompañarte** y
ayudarte en lo que necesites.
Estamos a tu disposición.



PLAN A SEGUIR AL ALTA:

1

En un plazo de **48h**, **Natalia***
contactará contigo **VÍA TELEFÓNICA**
para realizar un seguimiento, saber
cómo te encuentras y poder evaluar
tus necesidades de apoyo.



2

Concertaremos una cita
presencial y llamadas de
seguimiento, hasta que
un psiquiatra, ya sea de
tu CSM//Hospital de Día,
o del Programa ViVE (en
caso de no tener
seguimiento activo en
Salud Mental) te vea de
forma preferente.

3

Nosotros nos encargamos
de **gestionar tu cita con
el psiquiatra.**





MAPA DE PROCESOS PSICOONCOLOGÍA

PROCESOS ESTRATÉGICOS

ACCESIBILIDAD

CONTINUIDAD ASISTENCIAL

CALIDAD Y SEGURIDAD PAC

GESTIÓN CLÍNICA

GESTIÓN DE CONOCIMIENTO

SOSTENIBILIDAD

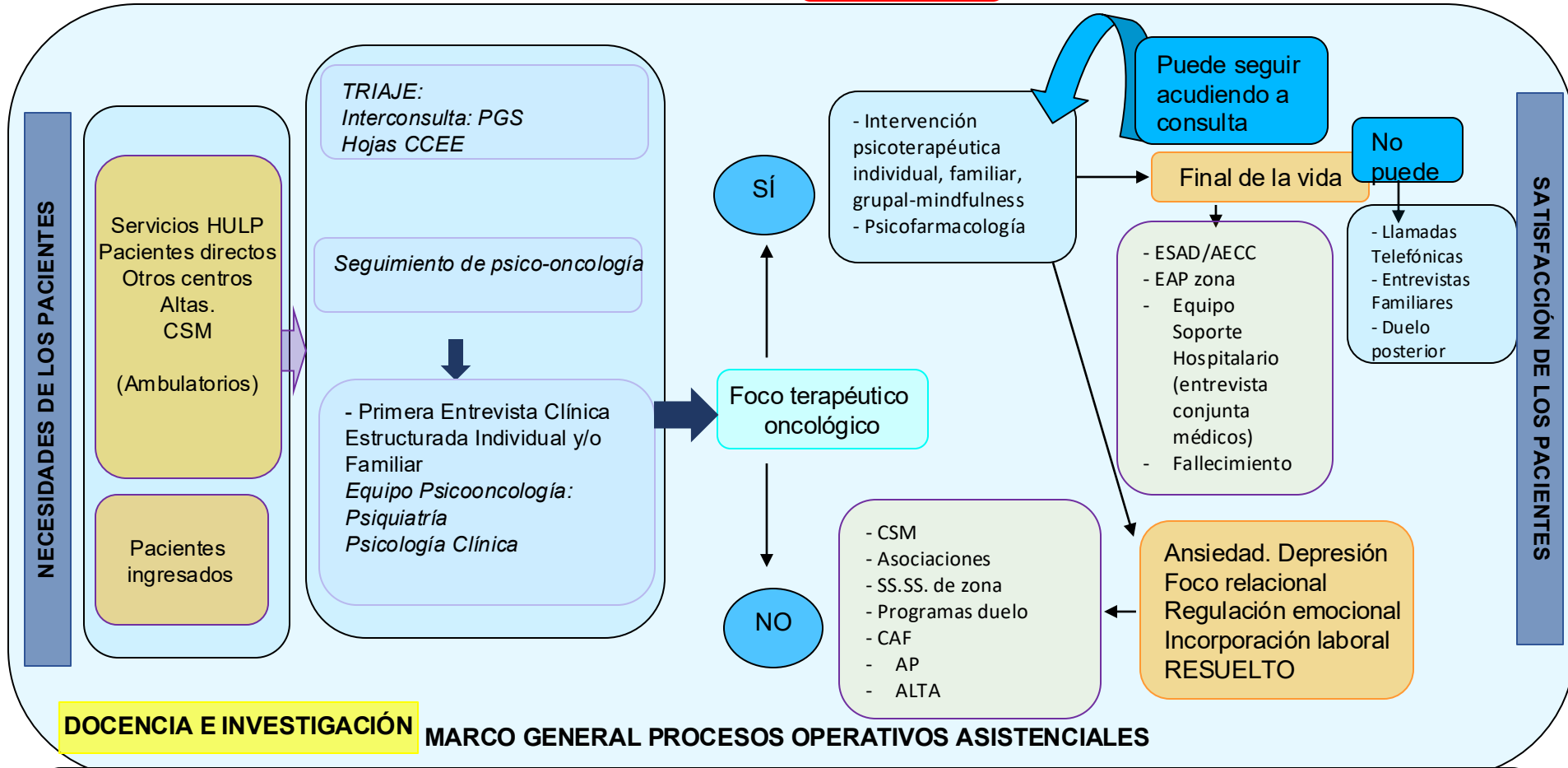

GESTIÓN DE PERSONAL

GESTIÓN DE ALMACÉN Y SUMINISTRO

GESTIÓN DE LA TECNOLOGÍA

GESTIÓN DE INSTALACIONES

GESTIÓN ECONÓMICA

FARMACIA

GESTIÓN ADMINISTRATIVA

PROCESOS DE SOPORTE Y APOYO

PROCESOS ESTRATÉGICOS / DIRECTIVOS

PROCESOS CLAVE



PACIENTE Y SUS FAMILIARES PROVENIENTES DE URGENCIAS O DEL CENTRO DE SALUD MENTAL

SATISFACCIÓN DEL PACIENTE Y SUS FAMILIARES

PROCESOS DE APOYO

ÁREA DE PSIQUIATRÍA, PSICOLOGÍA CLÍNICA Y SALUD MENTAL

Protocolos Actualizados



PROTOCOLOS ACTUALIZADOS EN LOS ULTIMOS DOS AÑOS

- Protocolo de Sujeciones Físicas en el paciente agitado (actualización del apartado de Urgencias)
- Protocolo de Intervención en Crisis y Prevención de Suicidio (Programa ARSUIC). Proyecto SURVIVE para Adultos y Adolescentes.
- Protocolo del Programa ViVE, de Prevención de suicidio e Intervención en Crisis (pendiente de aprobación por Calidad)
- Protocolo de Urgencia Psiquiátrica.
- Protocolo de Manejo del Menor de Edad en la Urgencia para Valoración Psiquiátrica en el HU La Paz
- Protocolo de Actuación en la Intoxicación por Litio
- Protocolo para la Intervención en Salud Mental y de Intervención en Duelo durante la Pandemia Covid 19
- Protocolo de tratamiento con Esketamina en Depresión Resistente.

ÁREA DE PSIQUIATRÍA, PSICOLOGÍA CLÍNICA Y SALUD MENTAL

Procedimientos de Coordinación



PROCEDIMIENTO DE COORDINACIÓN Y REVISIÓN DE CASOS CON RECURSOS DE LA RED DE ATENCIÓN SOCIAL DE REFERENCIA, DE ADICCIONES, Y CON ATENCIÓN PRIMARIA

- Reuniones semanales /quincenales en cada CSM con recursos de la Red de Atención Social para valoración y seguimiento de casos.
- Reuniones de Área anuales con recursos de Adicciones, y bimensuales en CSM para valoración y seguimiento de casos.
- Reuniones de Coordinación con EAP en CSM Tetuán mensuales, en CSM de Colmenar y Fuencarral semestrales.
- Programa SIPE de E-Consulta con todos los EAP del Área desde Junio 2020. Antes Interconsulta Electrónica.
- Reuniones quincenales con el resto de especialidades del Área Médica del HU La Paz

COMITES Y GRUPOS DE TRABAJO

- Comisiones de Dirección:
 - Asistencial,
 - Rehabilitación,
 - Docencia,
 - Investigación,
 - Calidad y Humanización
- Comités de Continuidad de Cuidados en cada CSM
- Comité de TCA de Adultos e Infantil (con Nutrición y Medicina de la Adolescencia)
- Comité de Intervención Temprana en Psicosis
- Grupo de Trabajo de Prevención de Riesgo Suicida / Programa ViVE
- Participación en Comisiones Hospitalarias: Dolor, Calidad percibida, Violencia de Genero, Docencia, Seguridad del Paciente, Higiene de Manos, Dolor infantil, Violencia contra la infancia, Humanización infantil, Perinatal y Trasplante.
- Grupo de Trabajo Multidisciplinar Hospital Infantil: Desarrollo sexual diferente
- Grupo de Trabajo de Acreditación de Calidad Normas ISO de varios procesos asistenciales (Psico-Oncología, Programa de Atención Comunitaria a personas con TMG (PAC-TMG), y UHB) y Norma UNE 179003 de Seguridad del paciente de la UHB y de Psico-oncología.
- Grupos de Trabajo en torno a proyectos de investigación en curso (Covid: HEROES Y RESPOND; Suicidio: ARSUIC y SURVIVE 1 y 2; Psicosis: AGES CM, AGES MIND, COPEP; PREMY; Trasplantes infantiles)

ALIANZAS CON ACTIVOS SOCIALES EN EL ENTORNO COMUNITARIO

- Alianza estratégica con el Hospital Rodríguez Lafora para regular la atención a la Urgencia y la Hospitalización de nuestro Área.
- Alianza con AFAEM 5 Asociación Salud Mental Madrid Norte :
 - Programa Servicio Primer Apoyo: SEPA
 - Participación en Jornadas Anuales de Salud Mental
 - Comunicación continua con la Junta Directiva tanto desde la jefatura de servicio como desde los jefes de los CSM
 - Participación regular en sus grupos de autoayuda, siempre que lo solicitan.
 - Participación en nuestras actividades formativas y grupos multifamiliares
 - “Diálogos en Comunidad” organizado desde el Hospital de Día de Adultos y del CSM de Tetuán, en la que participa la Asociación
- Alianza con la Asociación Cultural de Alcohólicos de Madrid (ACAM) de FACOMA y red CAPA
 - Participación en actividades asociativas
 - Derivación de pacientes a nuestros recursos
- Alianza con la Fundación Manantial para el desarrollo del Programa “Más Casa”, de apoyo a la crianza en personas con TM, en el distrito de Tetuán
- Alianza estratégica con el Hospital Príncipe de Asturias para el desarrollo del Programa de Hospitalización Domiciliaria de Adolescentes (HaDA SM)

ÁREA DE PSIQUIATRÍA, PSICOLOGÍA CLÍNICA Y SALUD MENTAL

Actividad Asistencial



ACTIVIDAD ASISTENCIAL (ADULTOS, NIÑOS Y ADOLESCENTES)

- Hospitalización:
 - Adultos:
 - UHB HU La Paz
 - UHB Hospital Rodríguez Lafora
 - Adolescentes:
 - UCEIC HULP
 - UADO HGUGM
- Hospitalización Domiciliaria de Adolescentes (HaDA SM)
- Urgencias
- Hospitalización de Día:
 - Adultos:
 - H Día de Adultos de H Carlos III
 - Adolescentes:
 - H Día de Adolescentes de Castroviejo
 - H Día Niños y Adolescentes Norte
- Interconsulta y Enlace:
 - H General y Traumatología (UEP)
 - H Infantil y Maternal (UNA)
 - H Carlos III
 - H Cantoblanco
- Atención ambulatoria:
 - CSM Colmenar (Adultos, Niños y Adolescentes)
 - CSM Fuencarral (Adultos)
 - CSM Castroviejo (Niños y Adolescentes)
 - CSM Tetuán (Adultos, Niños y Adolescentes)
- Rehabilitación:
 - URH (San Miguel)
 - UCPP (HR Lafora)
 - CRPS (Fuencarral, Alcobendas)/ CRP San Enrique
 - C Día (CSM Tetuán, CSM Colmenar, Fuencarral)
 - CRL (Fuencarral, Pedrezuela)
 - EASC (Colmenar, Fuencarral, Tetuán)
 - Mini Residencias (Alcobendas, S Sebastian de los R, Pedrezuela, Tetuán, Mirasierra)
 - Pisos Supervisados
- Equipo de Calle de Salud Mental (ECASAM)
- Programas Asistenciales

DEMANDA, CONSULTAS, INGRESOS, REINGRESOS, CASUÍSTICA CMBD, ATENCIÓN DOMICILIARIA 2023

Demanda Ambulatoria	
Pacientes Nuevos	12.592
Pacientes Atendidos 2023 (Power Bi)	17.067
Consultas sucesivas realizadas*	76.119
Terapias Individuales	40.608
Terapias Grupales	5.827
Terapias Familiares	907
Estudios Neuropsicológicos	989
Consultas de Enfermería y Gestión de Casos	23.947
Visita Enfermería Domiciliaria	635
Trabajo Social SM	9.519
Pacientes PCC	2.507
Total de Consultas	(Telefónicas 5.121) 134.708
Espera Media	70.5

Demanda de Hospitalización	
Urgencias Hospitalarias	4154 (516 de menores 18 años)
Ingresos UHB HU La Paz	387
Ingresos UCEIC HU La Paz	72
Ingresos UADO HUGM	73
Ingresos UHTR San Miguel	20
Ingresos UHCPP HR Lafora	46
Ingresos UDA HR Lafora	
Interconsultas HULP/HCIII/HCB	2428
Pacientes en H Día HCIII	225 pacientes 6879 sesiones
Pacientes en H Día Adolescentes	53 pacientes 6971 sesiones
Conductas Autolíticas Atendidas en la Urgencia	1.479 (212 en menores 18 años)
GDR más prevalentes	750,753,751,756,759 IEMA 0,901; IC: 1,60

DEMANDA, CONSULTAS, INGRESOS, REINGRESOS, CASUÍSTICA CMBD, ATENCIÓN DOMICILIARIA 2024

Demanda Ambulatoria	
Pacientes Nuevos	10.869
Pacientes Atendidos 2024 (Power Bi)	19.125
Consultas sucesivas realizadas*	78.163
Terapias Individuales	33.695
Terapias Grupales	4.587
Terapias Familiares	828
Estudios Neuropsicológicos	977
Consultas de Enfermería y Gestión de Casos	22.156
Visita Enfermería Domiciliaria	512
Trabajo Social SM	3.976
Pacientes PCC	2.446
eConsultas	356
Total de Consultas	116.560
Espera Media	76

Demanda de Hospitalización	
Urgencias Hospitalarias	4141 (571 en menores de 18 a)
Ingresos UHB HU La Paz	489
Ingresos UCEIC HU La Paz	142
Ingresos UADO HUGM	54 (+ 28 en otros hosp)
Ingresos UHTR San Miguel	21 (19 altas)
Ingresos UHCPP HR Lafora	5 (3 altas)
Interconsultas HULP/HCIII/HCB	2816
Pacientes en H Día Depresión Resistente	16 pacientes/ 340 sesiones
Pacientes en H Día HCIII	258 pacientes 7926 sesiones
Pacientes en H Día Adolescentes	60 pacientes 5980 sesiones
Conductas Autolíticas Atendidas en la Urgencia	1526 (219 en menores de 18 años; 1307 en mayores)
GDR más prevalentes	750, 753, 751, 756, 754 IEMA: 0,90, IC: 1,32

DIAGNOSTICOS AREA SM HU LA PAZ 2020

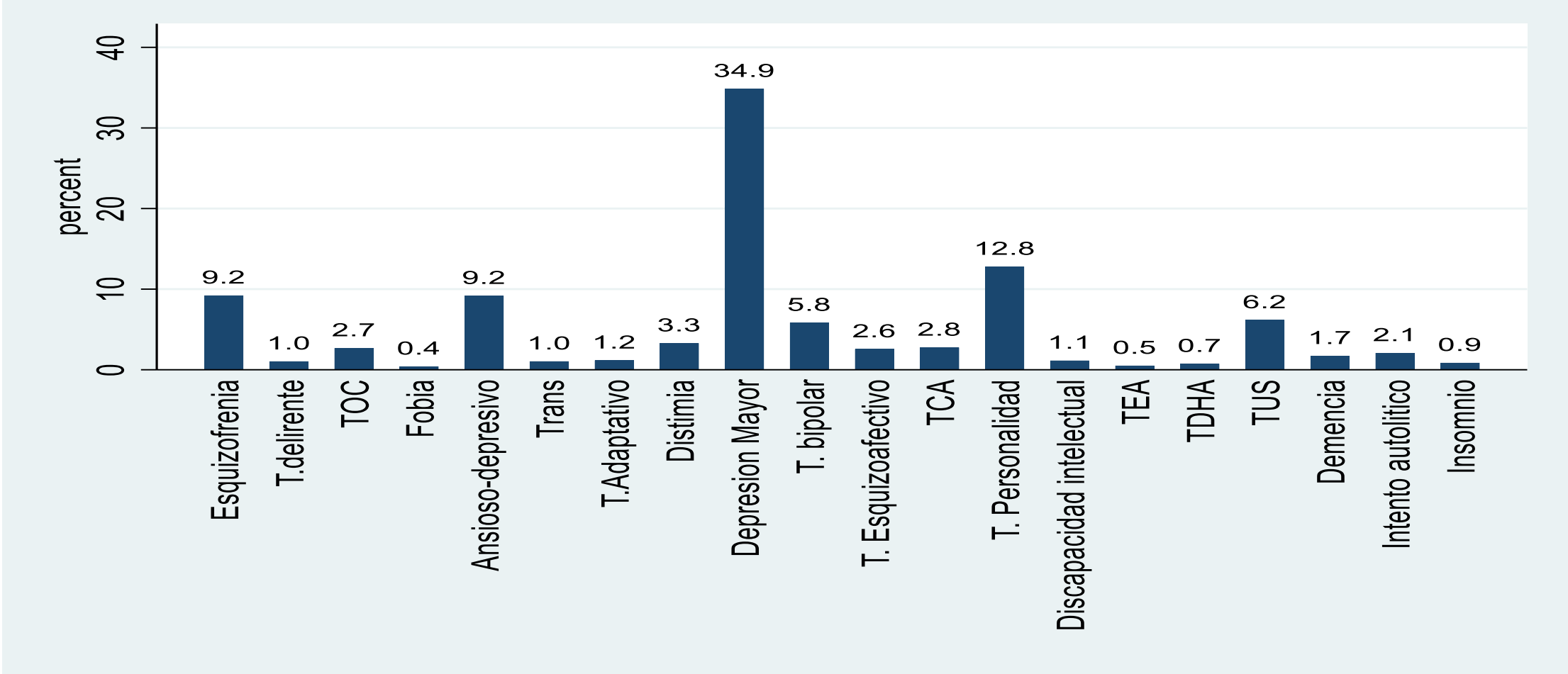

ÁREA DE PSIQUIATRÍA, PSICOLOGÍA CLÍNICA Y SALUD MENTAL

Hospitalización Breve



HOSPITALIZACIÓN BREVE ADULTOS HU LA PAZ

	2010	2011	2012	2013	2014	2015	2016	2017	2018	2019	2020*	2021	2022	2023	2024	
Camas funcionantes	21	21	21	21	21	21	21	21	21	21	21	21	21	21	21	21
Ingresos Urgentes	416	441	357	398	433	384	396	452	395	353	248	376	354	412	348	
Ingresos Programados										39	13			1	67	
Traslados Internos	82	92	123	106	61	40	49	9	60	102	42	136	143	149	70	
Ingresos Totales	499	539	481	504	494	471	521	461	455	494	303	512	497	562	489	
Exitus	0	0	0	1	0	0	0	1	0	0	0	0	0	0	0	
Altas Totales	500	543	474	503	497	473	519	462	454	492	274	505	435	459	419	
Estancia Media	14,1	12,8	15,2	14	13,9	15,4	13,8	16,2	14,8	13,4	17,4	13,5	14,3	12,4	13,9	
% Ocupación	92	89,9	95,2	92,2	91,4	94,6	93,4	97,9	88,1	86,7	62,8	83	91,7	88,5	89,32	
Índice de Rotación	2	2,1	1,9	2	2	1,7	2,1	1,8	1,8	2	3,6	2,1	2	2,3	1,65	
Presión de Urgencias	99,8	98,7	99,7	99,7	100	96,7	83,9	100	87,3	90,4	95	75	100	99,8		
IEMA	1,03	1,06	1,19	1,23	1,16	1,2	1,11	1,27	1,17	1,17	1,30	1,16	1,13	0,90	0,90	
IC	1,37	1,41	1,22	1,27	1,18	1,24		1,44	1,44	1,33	1,14	1,61	1,21	1,60	1,37	
Estancias Totales					6869	7253	7181	7197	6484	6547	5515	6250	6920	6761	6798	

* Traslado del 13 Marzo al 29 de Septiembre por la Pandemia Covid-19 al Hospital Rodriguez Lafora con 22 camas funcionantes

HOSPITALIZACIÓN BREVE

Nº INGRESOS

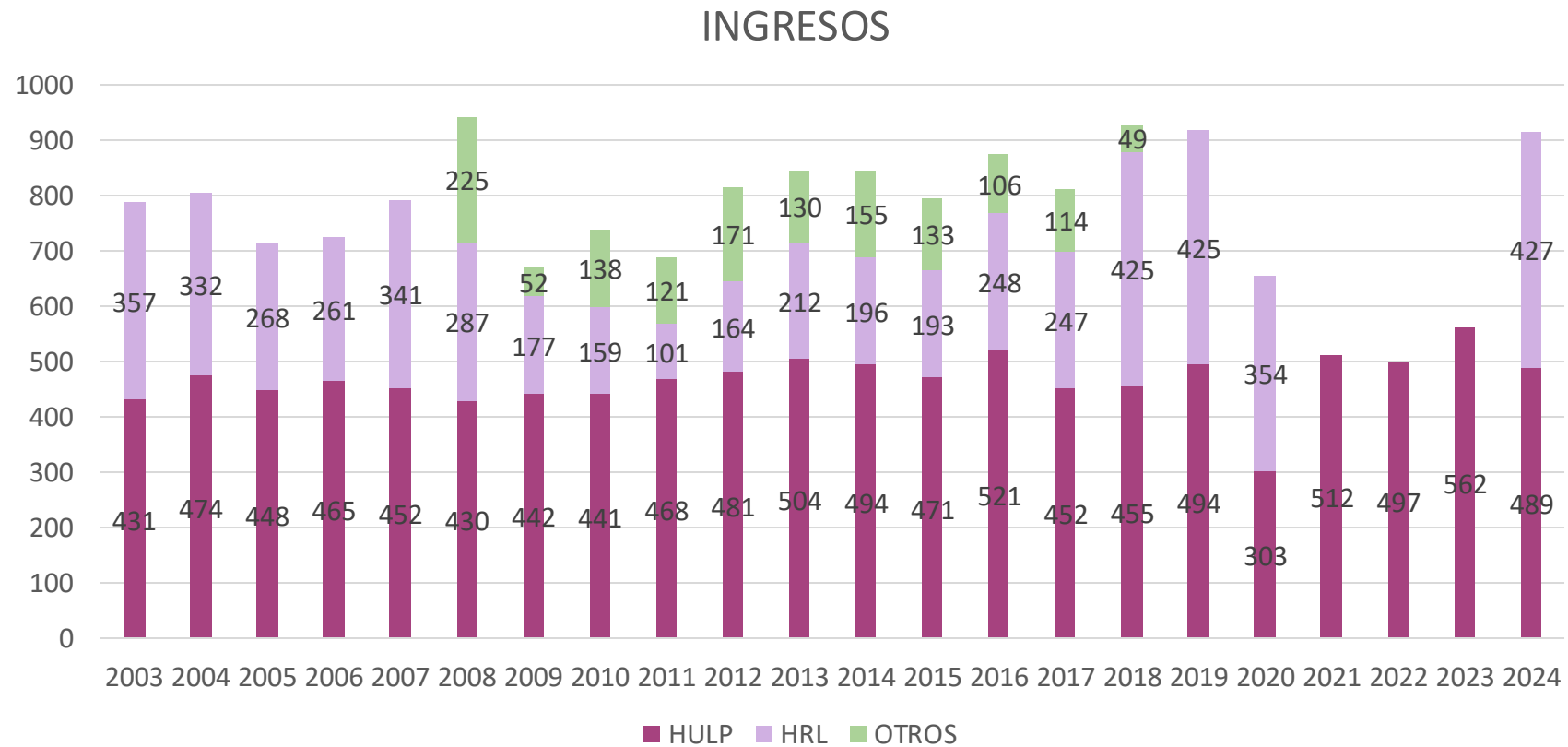

HOSPITALIZACIÓN BREVE ESTANCIA MEDIA / UNIDADES

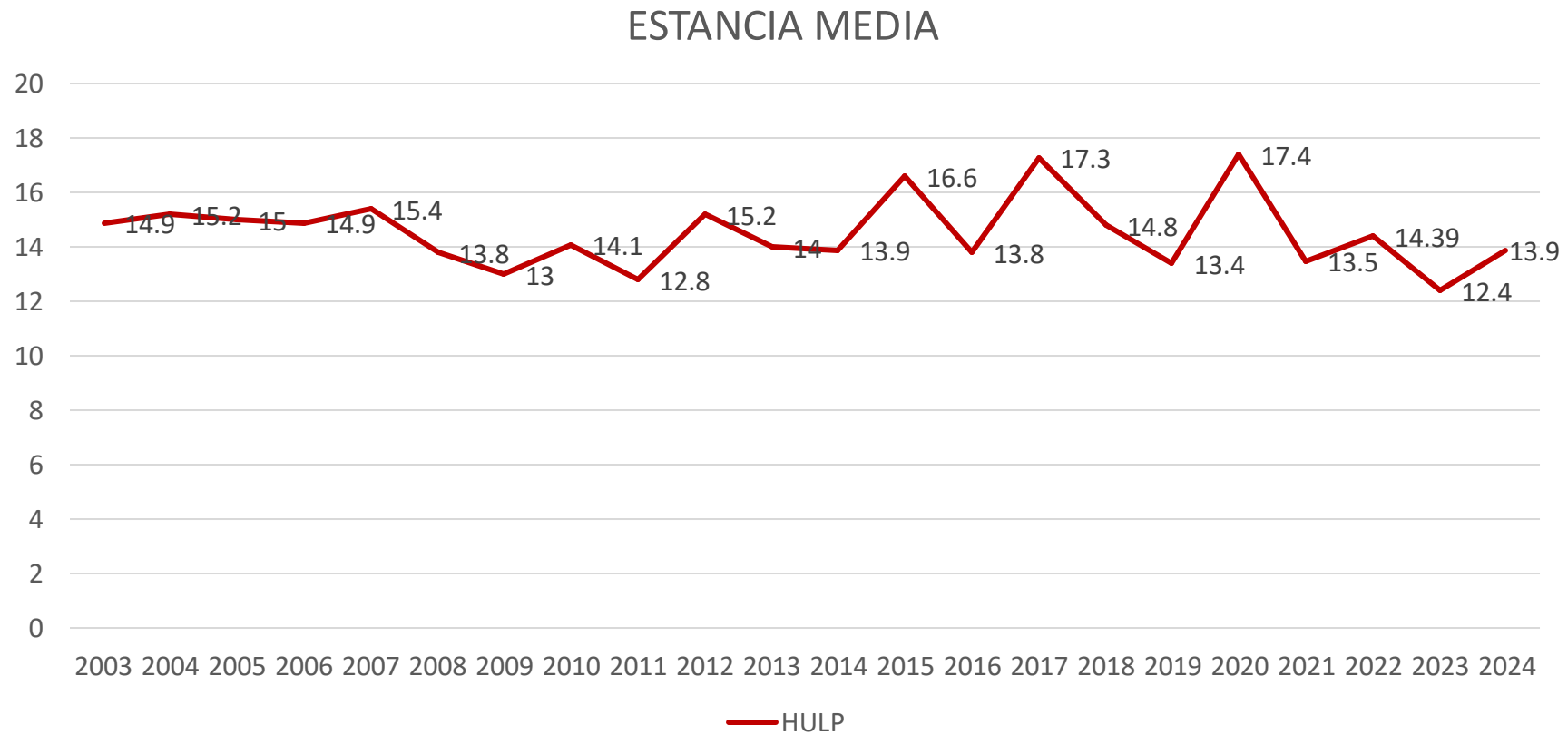

IEMA UHB HULP

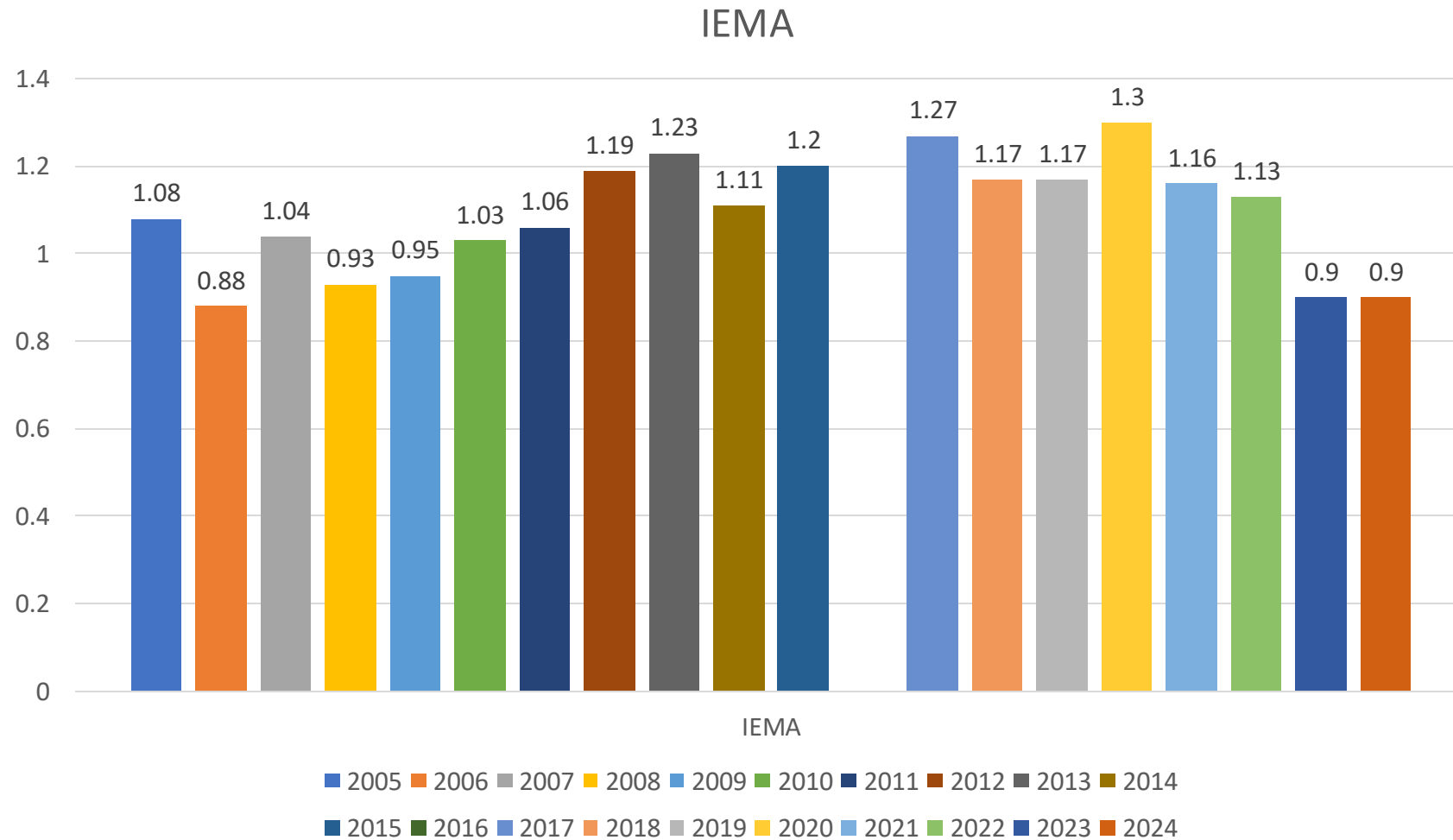

CMBD CASE MIX UHB HU LA PAZ 2020/21/22/23/24

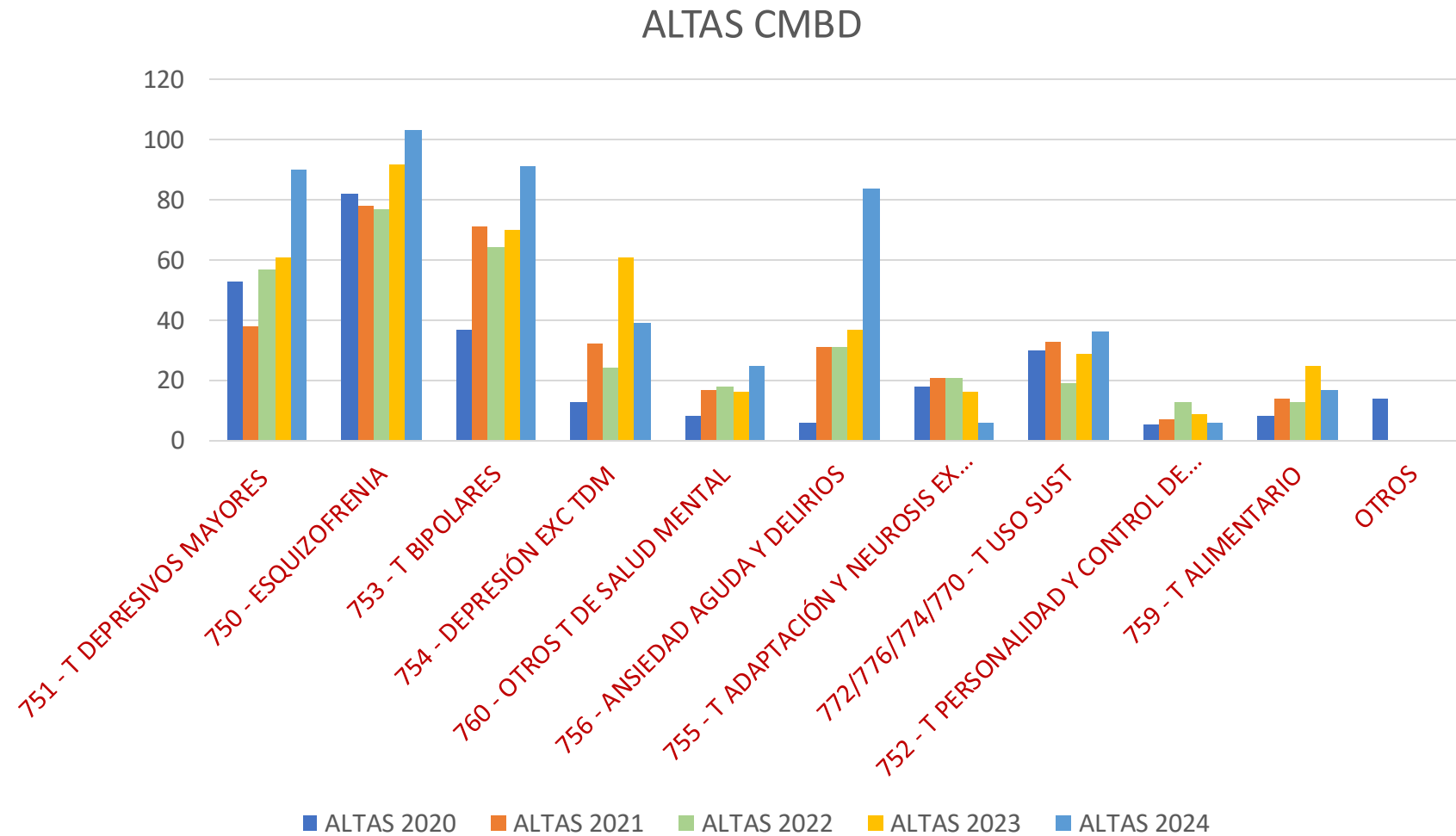

TIPOS DE INGRESO UHB ADULTOS

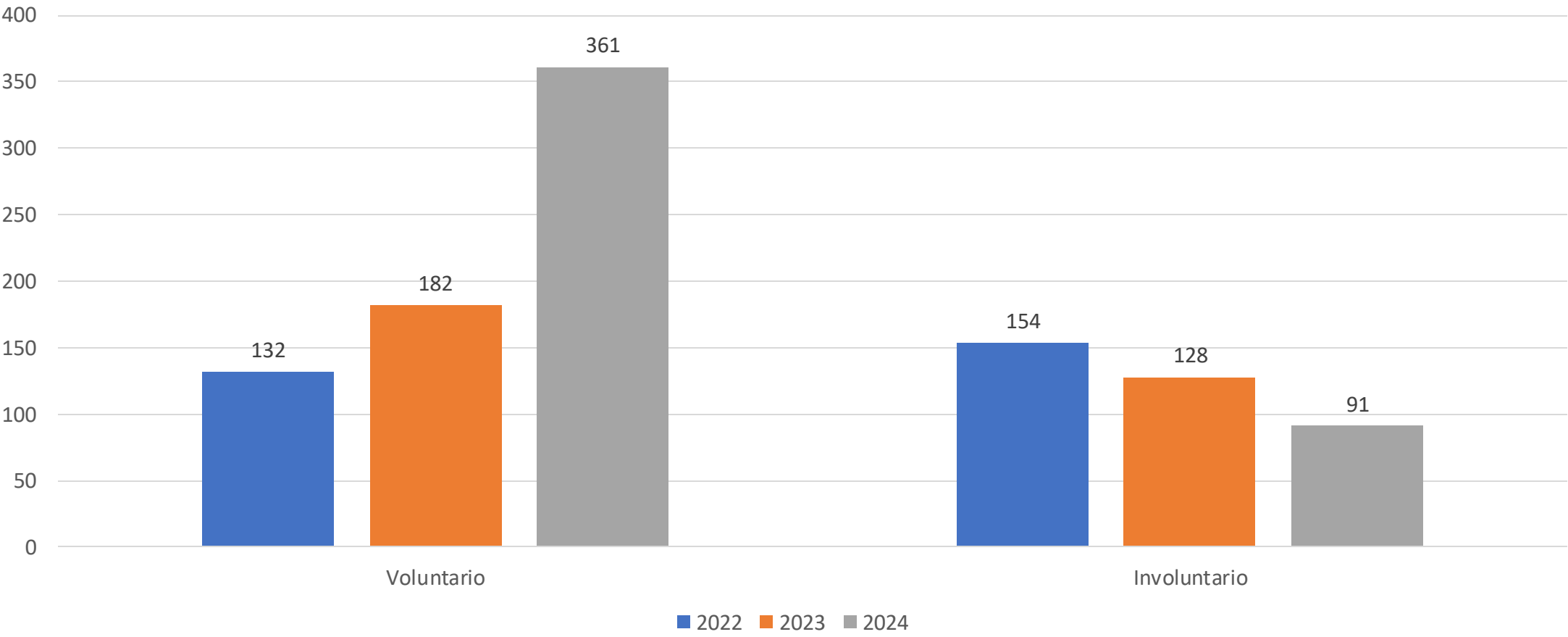

INGRESOS UHB ADULTOS 2023

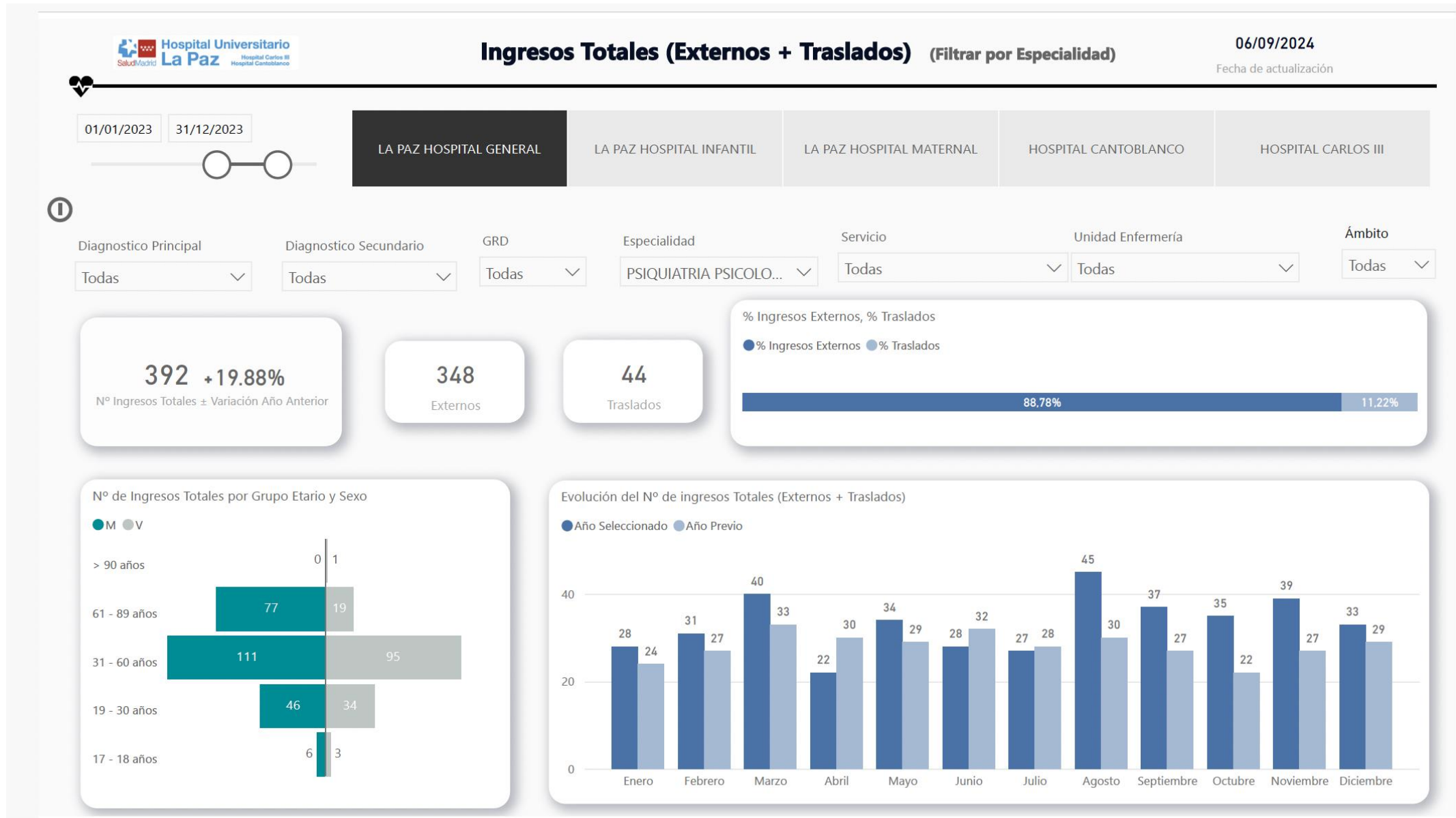

01/01/2024 01/01/2025

LA PAZ HOSPITAL GENERAL

LA PAZ HOSPITAL INFANTIL

LA PAZ HOSPITAL MATERNAL

HOSPITAL CANTOBLANCO

HOSPITAL CARLOS III



Diagnostico Principal, DIAGNOSTICO C...

Diagnostico Secundario, DIAGN...

Especialidad

Servicio

Unidad Enfermería

Ámbito

Todas

Todas

PSIQUIATRIA PSICOLO...

Todas

Todas

Todas

489 +24.43%

Nº Ingresos Totales ± Variación Año Anterior

415

Externos

74

Traslados

% Ingresos Externos, % Traslados

● % Ingresos Externos ● % Traslados

84,87%

15,13%

Nº de Ingresos Totales por Grupo Etario y Sexo

● M ● V

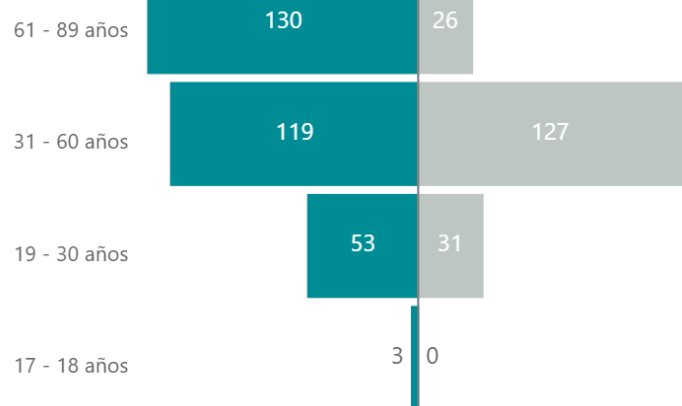

Evolución del Nº de ingresos Totales (Externos + Traslados)

● Año Seleccionado ● Año Previo

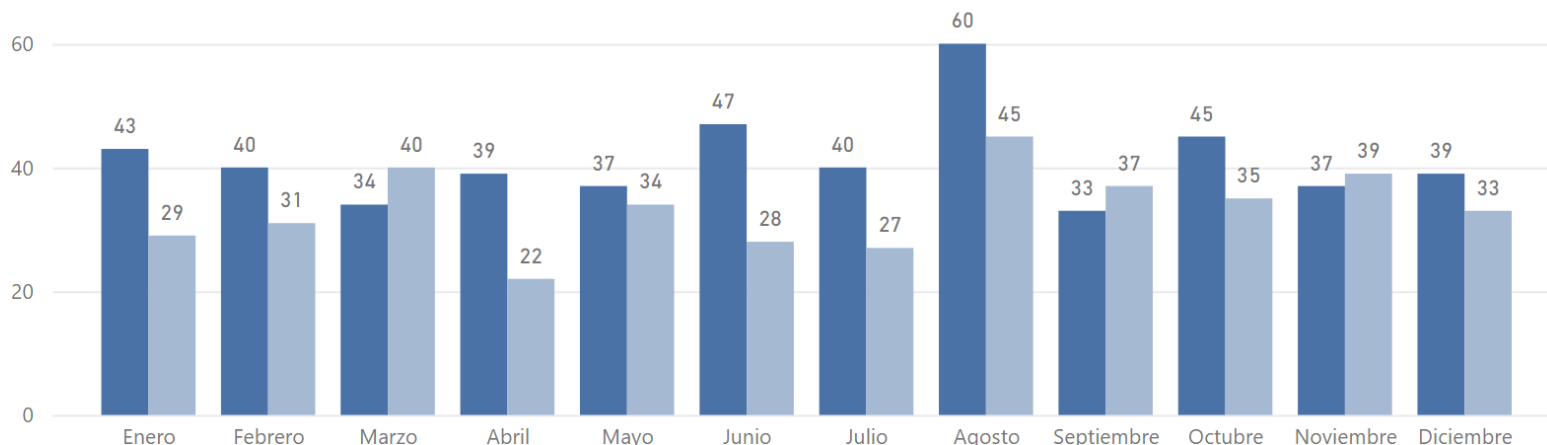

01/01/2024 01/01/2025

LA PAZ HOSPITAL GENERAL

LA PAZ HOSPITAL INFANTIL

LA PAZ HOSPITAL MATERNAL

HOSPITAL CANTOBLANCO

HOSPITAL CARLOS III

Diagnostico Principal, DIAGNOSTICO ...

Todas

Diagnostico Secundario, DIAGNOS...

Todas

Especialidad

PSIQUIATRIA PSICOL...

Servicio

Todas

Unidad Enfermería

Todas

Ámbito

Todas

6,798 +1.93%

Nº Estancias ± Variación Año Anterior

13.90 -18.08%

Estancia Media ± Variación Año An...

Nº de Estancias por Grupo, Edad y Sexo

M V

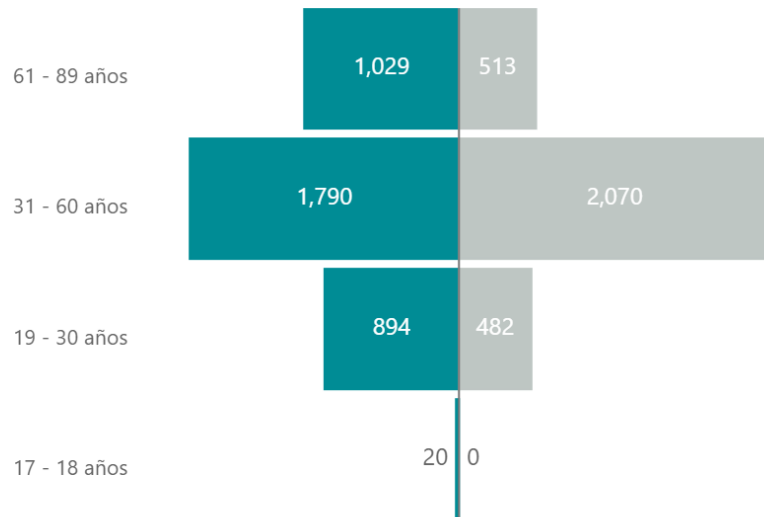

Evolucion de la Estancia Media

Año Seleccionado Año Previo

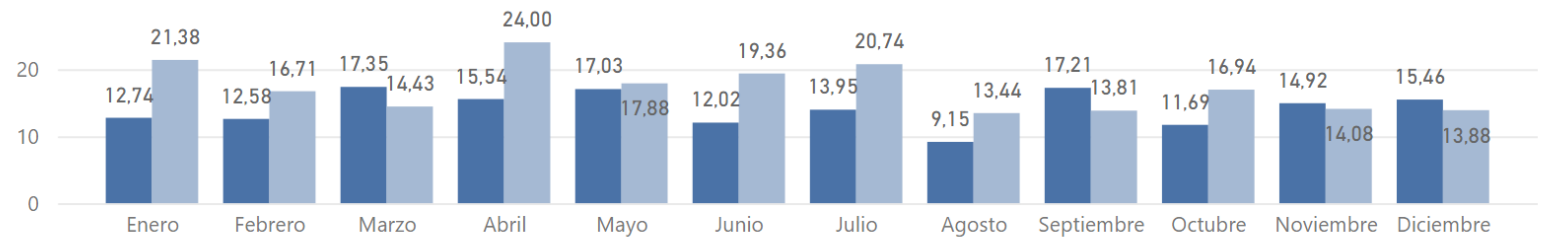

Estancias Totales por Centro

Año Seleccionado Año Previo

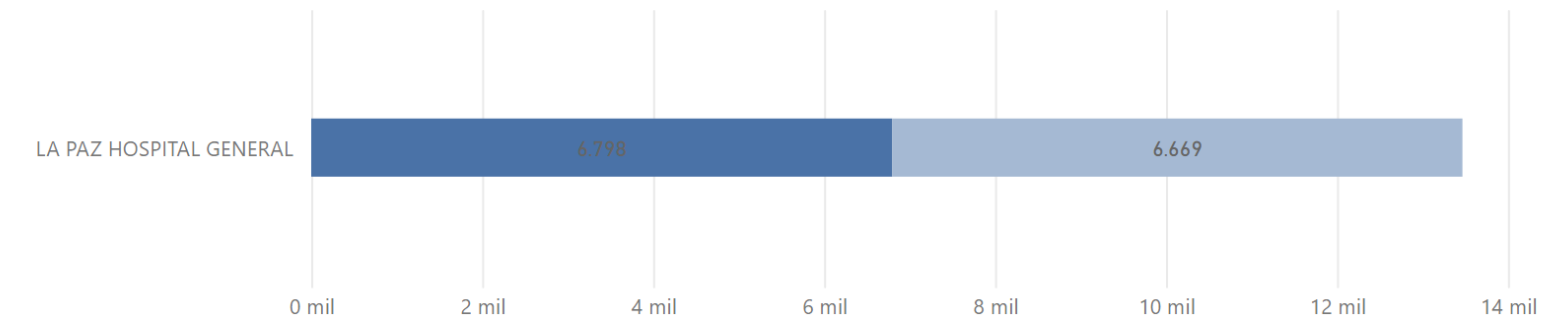



01/01/2024

01/01/2025

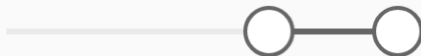

LA PAZ HOSPITAL GENERAL | LA PAZ HOSPITAL INFANTIL | LA PAZ HOSPITAL MATERNAL | HOSPITAL CANTOBLANCO | HOSPITAL CARLOS III



Diagnostico Principal, DIAGNOSTICO ...
 Diagnostico Secundario, DIAGNOS...
 Tipo cama
 Especialidad
 Servicio
 Unidad Enfermería
 Ámbito

Todas | Todas | Todas | Todas | Todas | Todas | Todas

Altas antes de las 13h - Contrato Programa

Alta administrativa antes de las 13 por día

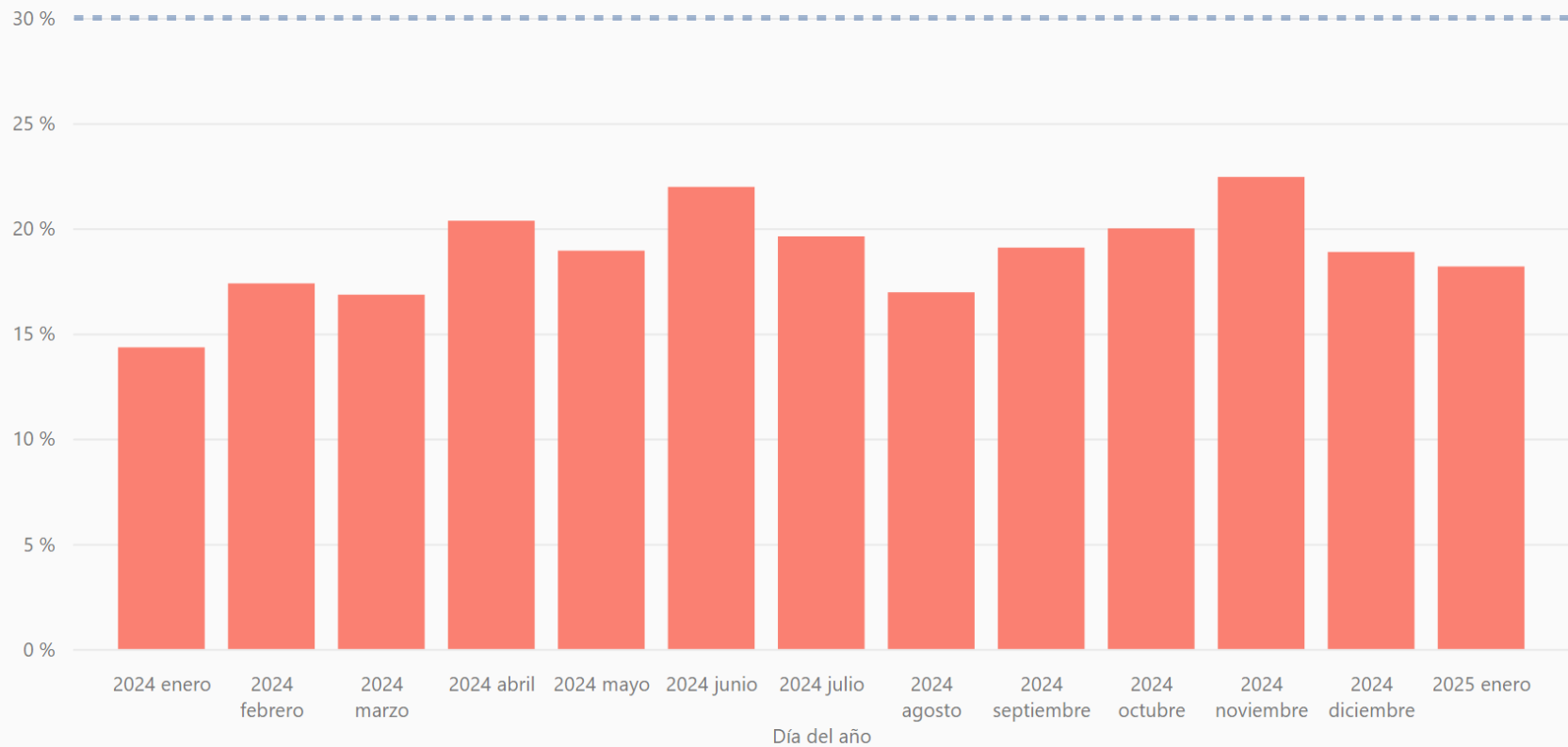

Especialidad	Porcentaje altas antes de las 13h
OTORRINO	42,40 %
MEDICINA NUCLEAR	41,03 %
PSIQUIATRIA PSICOLOG. CLÍNICA Y S MENTAL	39,86 %
CIRUGIA GENERAL Y DIGESTIVA	35,94 %
CIRUGÍA PLÁSTICA PEDIÁTRICA	33,33 %
ANESTESIA-REANIMACION.	31,30 %
UNIDAD DE CUIDADOS PALIATIVOS	29,83 %
NEUROLOGIA	28,63 %
OFTALMOLOGIA	28,02 %
CIRUGIA MAXILOFACIAL	25,47 %
MEDICINA INTENSIVA	25,14 %
ENDOCRINO Y NUTRICION	25,00 %
CIRUGIA PLASTICA	21,59 %
ONCOLOGIA RADIOTERAPICA	19,27 %
SERVICIO DE GERIATRIA	17,10 %
Total	18,99 %

INGRESOS UCEIC ADOLESCENTES 2023

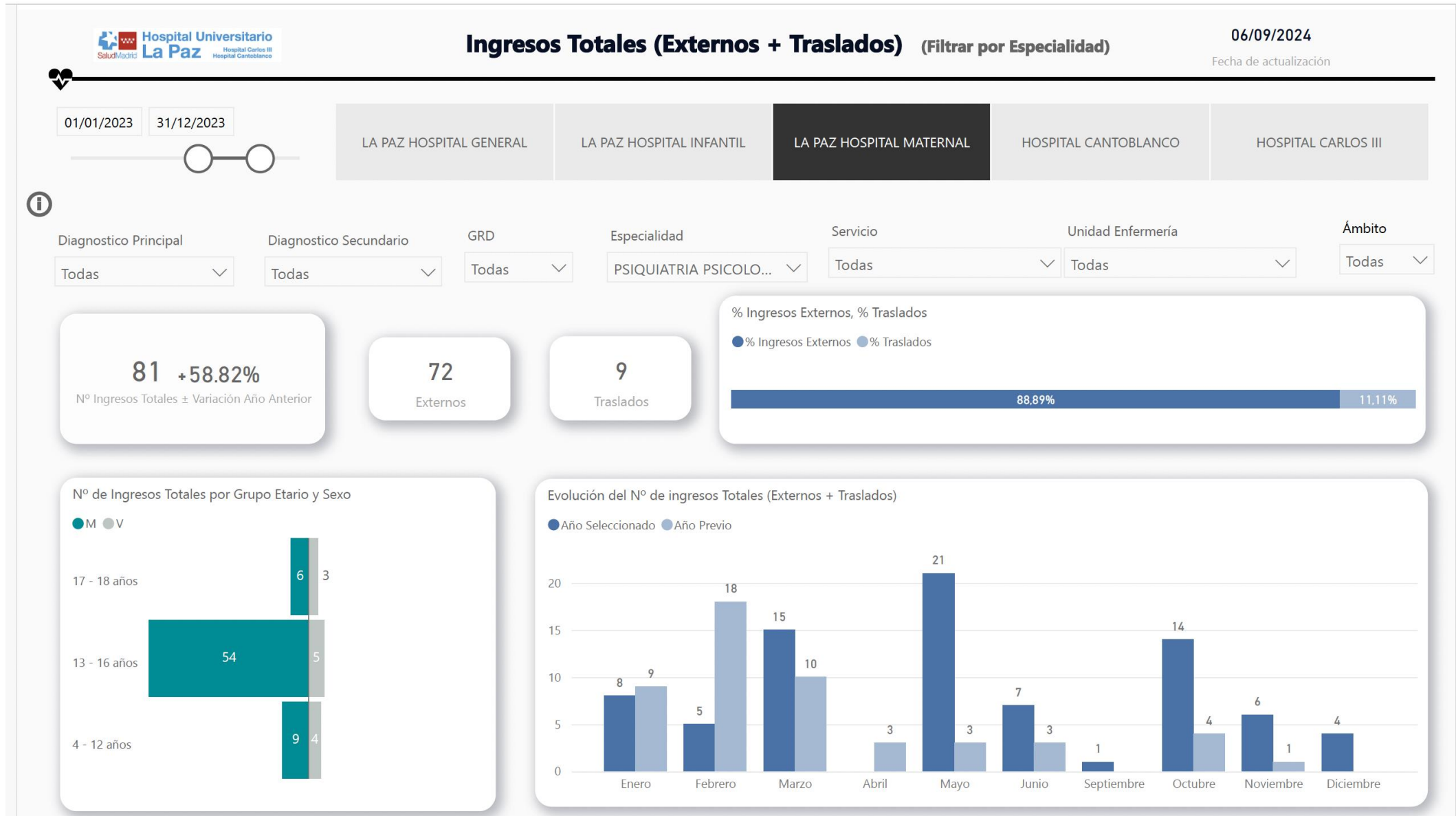

01/01/2024 01/01/2025

LA PAZ HOSPITAL GENERAL

LA PAZ HOSPITAL INFANTIL

LA PAZ HOSPITAL MATERNAL

HOSPITAL CANTOBLANCO

HOSPITAL CARLOS III



Diagnostico Principal, DIAGNOSTICO C...

Diagnostico Secundario, DIAGN...

Especialidad

Servicio

Unidad Enfermería

Ámbito

Todas

Todas

PSIQUIATRIA PSICOLO...

Todas

Todas

Todas

142 +75.31%

Nº Ingresos Totales ± Variación Año Anterior

126

Externos

16

Traslados

% Ingresos Externos, % Traslados

● % Ingresos Externos ● % Traslados

88,73%

11,27%

Nº de Ingresos Totales por Grupo Etario y Sexo

● M ● V

17 - 18 años

13 2

13 - 16 años

98

18

4 - 12 años

10

1

Evolución del Nº de ingresos Totales (Externos + Traslados)

● Año Seleccionado ● Año Previo

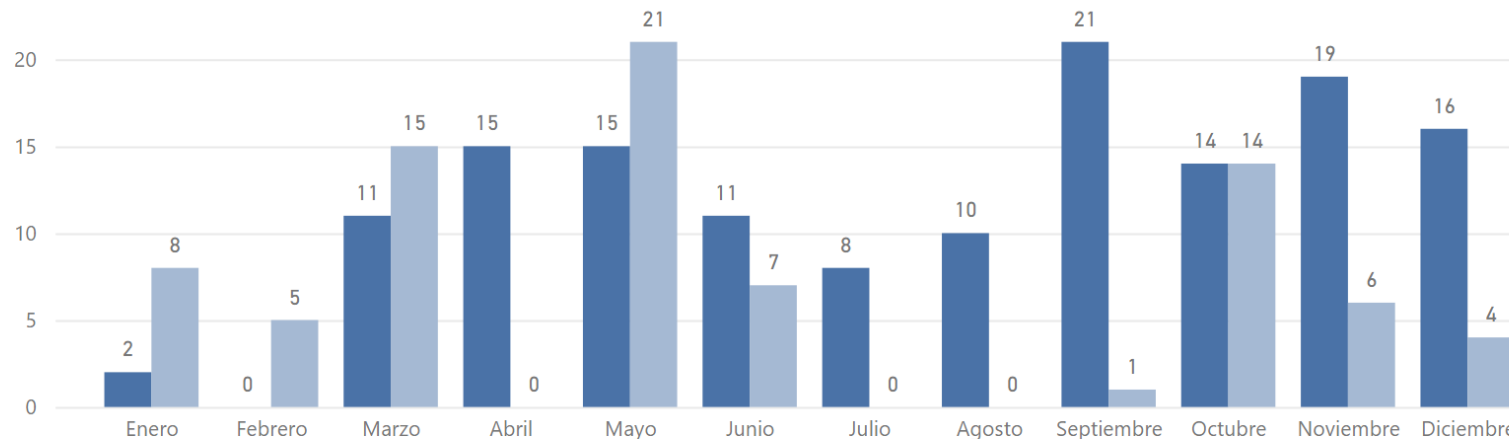

INGRESOS UCEIC ADOLESCENTES (2024)

Nº INGRESOS

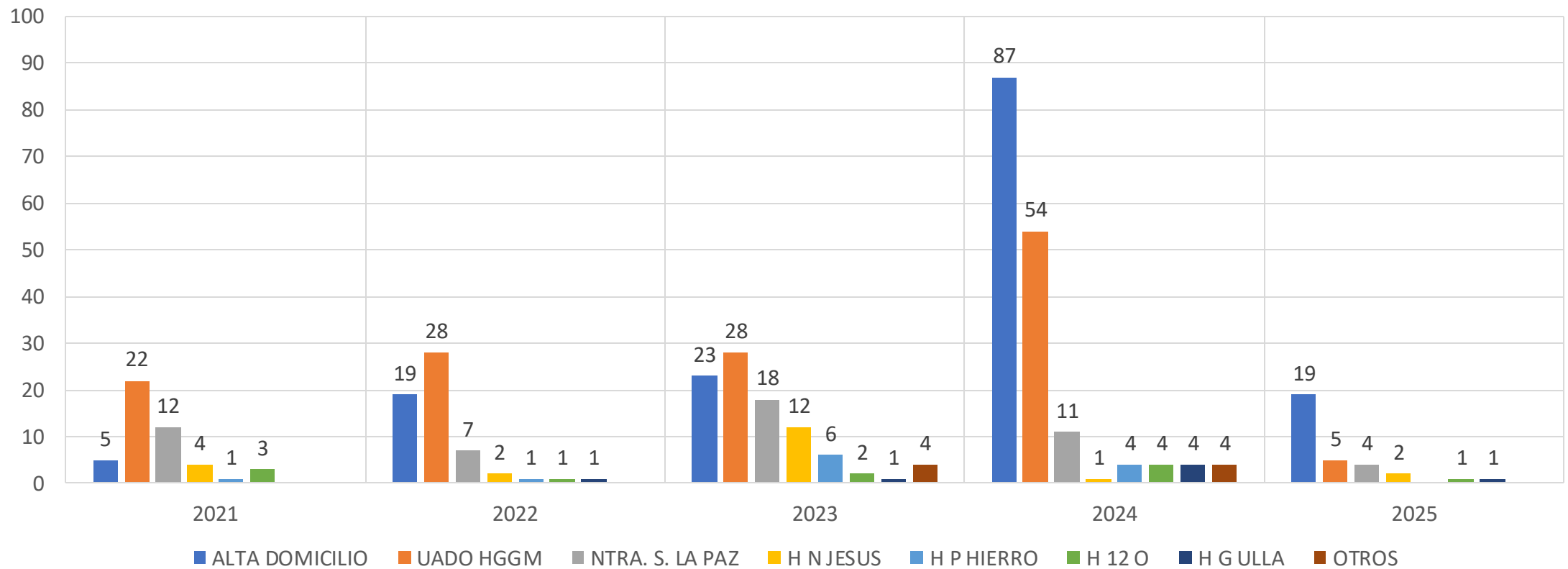

URGENCIAS HULP

	2010	2011	2012	2013	2014	2015	2016	2017	2018	2019	2020	2021	2022	2023	2024
Pacientes atendidos en Urgencias Totales	2306	2365	2322	2421	2395	2439	2535	2588	2253	2522	2320	3520	3839	4154	4141
Pacientes Nuevos atendidos en Urgencias / Día	6,31	6,4	6,36	6,63	6,56	6,68	6,94	7,09	6,17	6,9	6,35	9,64	10,51	11,38	11,34

- Estimación por cambio de sistema de registro de la información de HP Doctor a HCIS
- ** Registro mediante Interconsultas desde la Urgencia General en HCIS
- *** Pandemia Covid 19

URGENCIAS HULP (MENORES/ MAYORES 18 AÑOS)

URGENCIAS

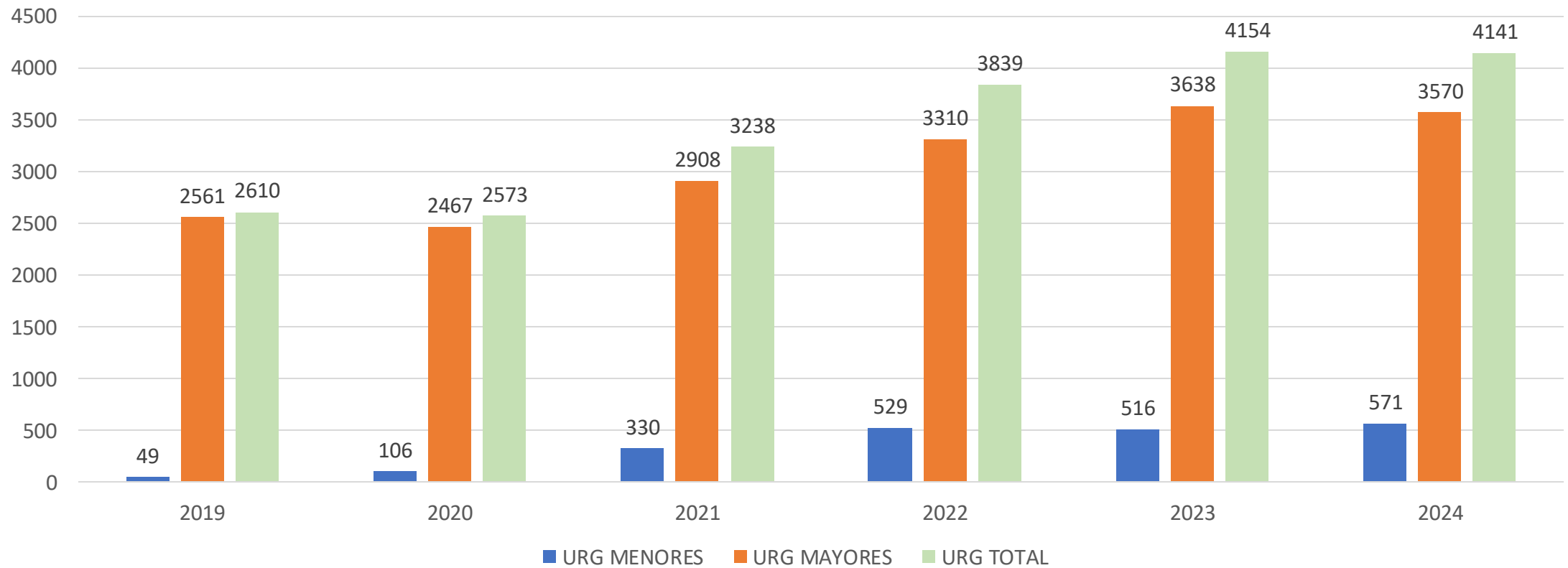

PACIENTES ATENDIDOS EN URGENCIAS HU LA PAZ

Nº Pacientes Nuevos

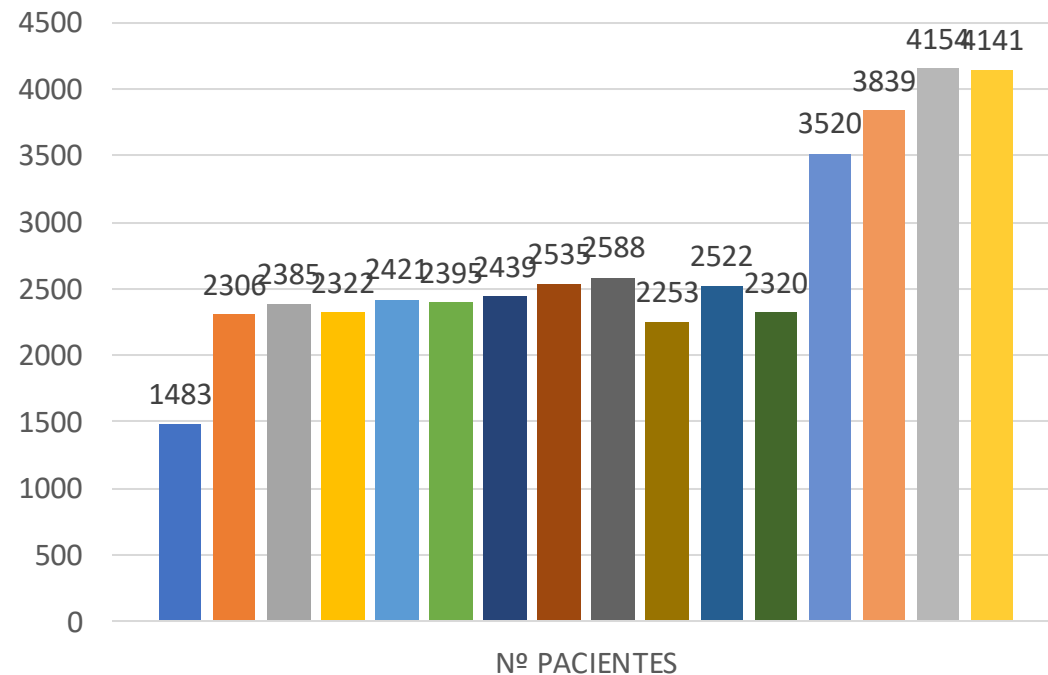

■ 2009 ■ 2010 ■ 2011 ■ 2012 ■ 2013 ■ 2014 ■ 2015 ■ 2016
■ 2017 ■ 2018 ■ 2019 ■ 2020 ■ 2021 ■ 2022 ■ 2023 ■ 2024

Nº Pacientes Nuevos / Día

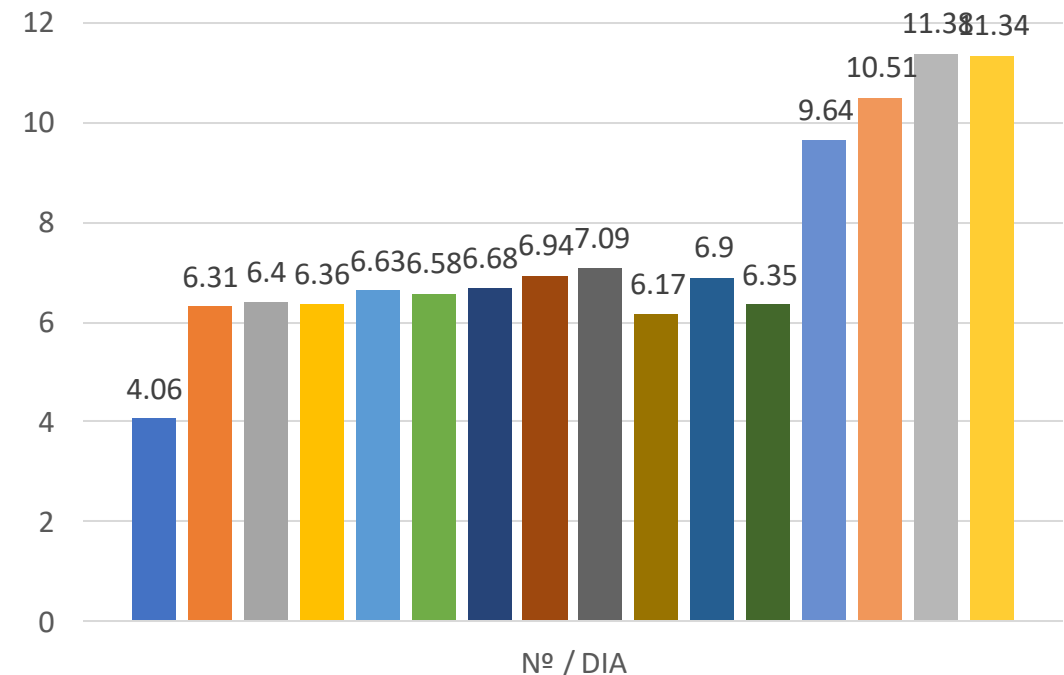

■ 2009 ■ 2010 ■ 2011 ■ 2012 ■ 2013 ■ 2014 ■ 2015 ■ 2016
■ 2017 ■ 2018 ■ 2019 ■ 2020 ■ 2021 ■ 2022 ■ 2023 ■ 2024

ÁREA DE PSIQUIATRÍA, PSICOLOGÍA CLÍNICA Y SALUD MENTAL

Unidad de Enlace y Psicoterapia



INTERCONSULTAS NUEVAS ANUAL

	2015	2016	2018	2019	2020	2021	2022	2023	2024
NUEVOS	997	1172	1707	2453	2753	2666	2616	2428	2816
TOTALES	3301	3594							



INTERCONSULTAS NUEVAS ANUAL POR CENTRO

	2022	2023	2024
ADULTOS	1880	1735	1962
INFANTIL	549	511	657
H CARLOS III	100	105	105
H CANTOBLANCO	87	77	92
TOTAL	2616	2428	2816

UNIDAD DE ENLACE Y PSICOTERAPIA ADULTOS

PROGRAMAS

- Psiconcología y Dolor Crónico
- Unidad de Neuropsicología Clínica
- CESUR de Epilepsia Resistente
- Trastornos de la Conducta Alimentaria
- Obesidad y apoyo a la Unidad de Cirugía Bariátrica
- Alcohol
- Diabetes
- Unidad de Esclerosis Lateral Amiotrófica
- Unidad de HIV
- Quemados
- Programa de Depresión Resistente
- Unidad de Trastornos del Sueño
- Unidad de diagnóstico genético de Corea de Hungtinton
- Unidad de Asma resistente
- Unidad de Tabaquismo
- Trastorno Bipolar, embarazo y pluripatología
- Unidad de Formación en Psicoterapia y Programa de Trastornos de Personalidad
- Trasplantes (Hepáticos, Renales, Faciales, MM): evaluación de donantes y receptores
- Evaluación de Implantes cocleares
- Consulta PostCovid

UNIDAD DE ENLACE NIÑOS Y ADOLESCENTES

PROGRAMAS

- Neonatología
- Trasplantes renales, Nefrología y Urología
- Trasplante hepático y multivisceral
- Neurología
- Neuropsicología
- Genética
- Obesidad y TCA
- Hemato-Oncología
- Trastornos del Espectro Autista
- Adolescentes
- Intensivos
- Dolor
- Desarrollo sexual diferente
- Violencia contra la infancia
- Salud Mental Perinatal
- Epidermólisis Bullosa
- Pediatría Compleja

ÁREA DE PSIQUIATRÍA, PSICOLOGÍA CLÍNICA Y SALUD MENTAL

Hospitalización de Día



HOSPITAL DE DIA DE ADULTOS H CARLOS III

	2019	2020	2021	2022	2023	2024
PUESTOS	30	30*	30	30	30	30
SESIONES	5283	4494	5962	5885	6879	7926
Nº PACIENTES ATENDIDOS		136	115	112	224 (+ fam)	258 (+ fam)

PROGRAMAS

- Evaluación y Acogida
- Tratamiento Intensivo Ambulatorio Grupal (TIAG):
 - Nutrición Afectiva (Jóvenes y Senior)
 - DBT (Jóvenes y Senior)
 - Grupos Multifamiliares
 - MBSR
- Programa de Intervención Temprana ITACA
- Programa de Atención Domiciliaria
- H Dia Comunidad Terapéutica Programa Completo
- H Dia Comunidad Terapéutica Programa Parcial

HOSPITAL DE DIA PROGRAMA DE DEPRESIÓN RESISTENTE HULP

	2023	2024			
PUESTOS	2	2			
SESIONES	128	340			
Nº PACIENTES ATENDIDOS	6	16			

PROGRAMAS

- Evaluación y acogida
- Tratamiento con Esketamina Intranasal

- Proyecto piloto con Estimulación Magnética Transcraneal

HOSPITAL DE DIA DE ADOLESCENTES C.S. DR. CASTROVIEJO

	2020*	2021	2022	2023	2024
PUESTOS	20	20	20	20	20
SESIONES	1405	5872	6124	6971	5980
Nº PACIENTES ATENDIDOS	38	50	50	53	60

PROGRAMAS

- Evaluación y Acogida
- Programa de Asistencia Intensiva en Salud Mental para Adolescentes (PAISMA)
- Programa de Estados Mentales de Alto Riesgo (EMAR)
- Programa de Atención a Adolescentes en Crisis (CRISIS)
- Programa de Habilidades Sociales (SOCIALTEA)
- Programa de Atención Domiciliaria

ÁREA DE PSIQUIATRÍA, PSICOLOGÍA CLÍNICA Y SALUD MENTAL

Atención Ambulatoria



ATENCIÓN AMBULATORIA 2023

	HG	HCIII	HI	CSM COLMENAR	CSM CASTROVIEJO	CSM FUENCARRAL	CSM TETUAN	TOTAL
NUEVOS	1970	4	672	2719	893	3575	2761	12594
CONSULTAS SUCESIVAS	6702	429	5095	19891	5663	26785	24083	88648
CONSULTAS TELEFONICAS	498	5	966	620	174	817	2041	5121
TERAPIA INDIVIDUAL	4409	3	456	7049	3364	7358	17969	40.608
TERAPIA GRUPAL	719	199	966	1454	98	731	1660	5827
TERAPIA FAMILIAR / PAREJA	46	21	20		116	699	5	907
ESTUDIOS PSICOLOGICOS	747		242					989
GESTIÓN DE CASOS/ C ENF	1554		925	5017	1550	8308	6593	23947
VISITA ENF DOM / OTROS				2		264	369	635
TRABAJO SOCIAL SM / GESTION CASOS				1296	919	3727	3577	9519
TOTAL FE + ENF + TS								134.708
POBLACIÓN PADRON 2022				153.847	59.486	198.134	162.984	574.451
INCIDENCIA / FRECUENTACION				17,67	15,01	18,04	16,94	21,92/234,49
SUC+PROC / PRIMERAS				7,31	6,34	7,49	8,72	7,03
ESPERA MEDIA	40,8	3	42,2	73	69,7	85,6	90,8	70,5

ATENCIÓN AMBULATORIA 2024

	HG	HCIII	HI	CSM COLMENAR	CSM CASTROVIEJO	CSM FUENCARRAL	CSM TETUAN	TOTAL
NUEVOS	1597		549	2377	667	3161	2518	10.869
CONSULTAS SUCESIVAS PRESENCIALES	7379	143+39	4535+13	16519+4	4822	24907	19858	73.718
CONSULTAS TELEFONICAS SUCESIVAS	882	5	688	368	198	723	1581	4.445
TERAPIA INDIVIDUAL	4134	29	332	5745	2837	6597	14021	33.695
TERAPIA GRUPAL	665	8	1163	730	205	515	1301	4.587
TERAPIA FAMILIAR / PAREJA	23		132		110	558	4	828
ESTUDIOS PSICOLOGICOS	646		331					977
E CONSULTA				152		22	182	356
GESTIÓN DE CASOS/ C ENF	1501+1063		796	3110	1519	7977	5660	20.563
VISITA ENF DOM / OTROS				3		214	295	517 / 1.593
TRABAJO SOCIAL SM / GESTION CASOS				520	233	853	2370	3.976
TOTAL FE + ENF + TS								116.560
POBLACIÓN PADRON 2022				153.847	59.486	198.134	162.984	574.451
INCIDENCIA / FRECUENTACION				15,45 /	11,21 /	15,95 /	15,44 /	18,92 / 202,9
SUC+PROC / PRIMERAS				6,94	7,22	7,87	7,88	7,2
ESPERA MEDIA	36		38	85	63	71	103	76

ATENCIÓN AMBULATORIA TOTAL ANUAL

	2015	2016	2017	2018	2019	2020	2021	2022	2023	2024
NUEVOS	8941	8791	8111	8190	9954	8990	10204	10.078	10872	10.869
SUCESIVOS	40693	41656	32210	31664	31423	29188	41.236	29.980	76.119	78.226
TERAPIA INDIVIDUAL	19620	19348	28012	28007	29788	31362	27487	33.417	40.608	33.695
TERAPIA GRUPAL	4948	5028	4891	7811	9996	4379	6103	5.198	5827	4.587
TERAPIA FAMILIAR / PAREJA	2454	2251	2347	2476	2305	1827	1403	764	907	828
ESTUDIOS PSICOLOGICOS	799	622	382	287	724	381	605	559	989	977
CONSULTAS TELEFONICAS						6636		5149	5121	4.445
GESTIÓN DE CASOS/ C ENF / T SOCIAL SM	2107				17051	20474	23853	21.976	23947	20.563
VISITA ENF DOM / OTROS		/ 2520	/ 8050	/11687	331 / 1184	439 / 2316	676	636	635	512 / 1593
TRABAJO SOCIAL SM					2020	7881	9542	8.488	9519	3.976
TOTAL									134708	116.560
POBLACIÓN PADRON	485601	519300	506548	506548	566086	566086	566086	566086	574.451	574.451
INCIDENCIA / FRECUENTACION	18,41 / 163,84	16,92 / 154,46	16,01 / 165,83	16,16 / 177,91	16,87 / 184,82	15,88 / 204,83	18,02 / 213,94	17,8 / 189,19	21,92/234,49	18,92 / 202,9
ESFERA MEDIA	28	28,4	44	57,8	55	50	55	74,5	70,3	76

ACTIVIDAD AMBULATORIA TOTAL ANUAL

NUEVOS

Pacientes Nuevos Vistos

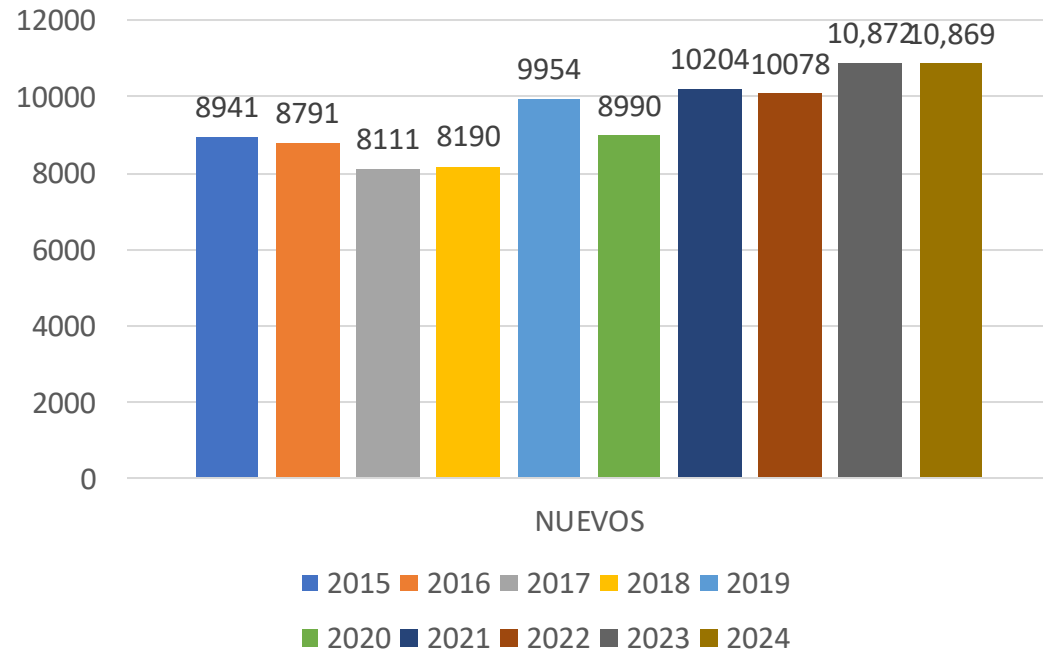

CONSULTAS TOTALES

Consultas Totales Vistas

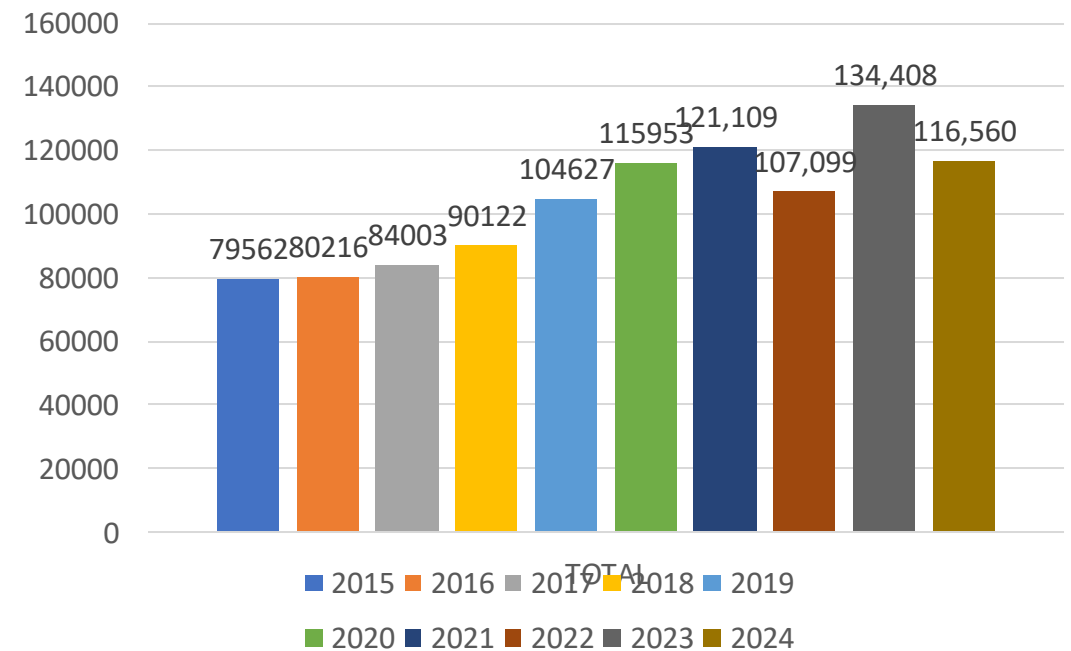

INDICADORES ACTIVIDAD CSM RCP Y AE HP-HIS / HCIS

Datos RCP

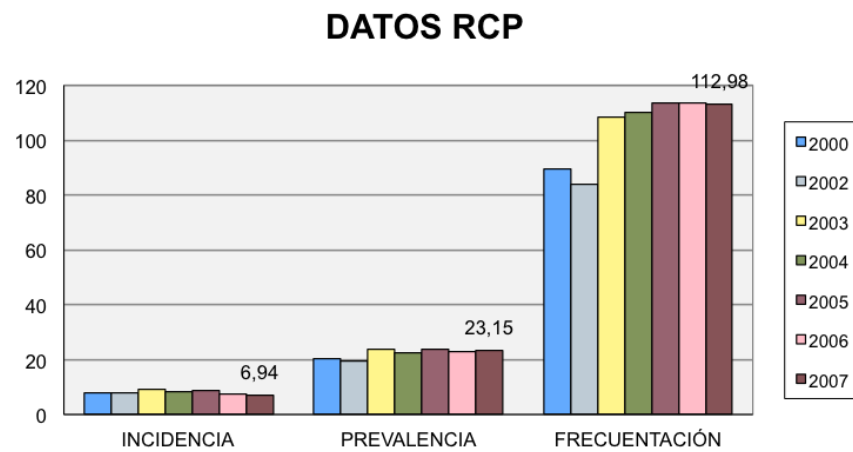

Datos HP-HIS / HCIS

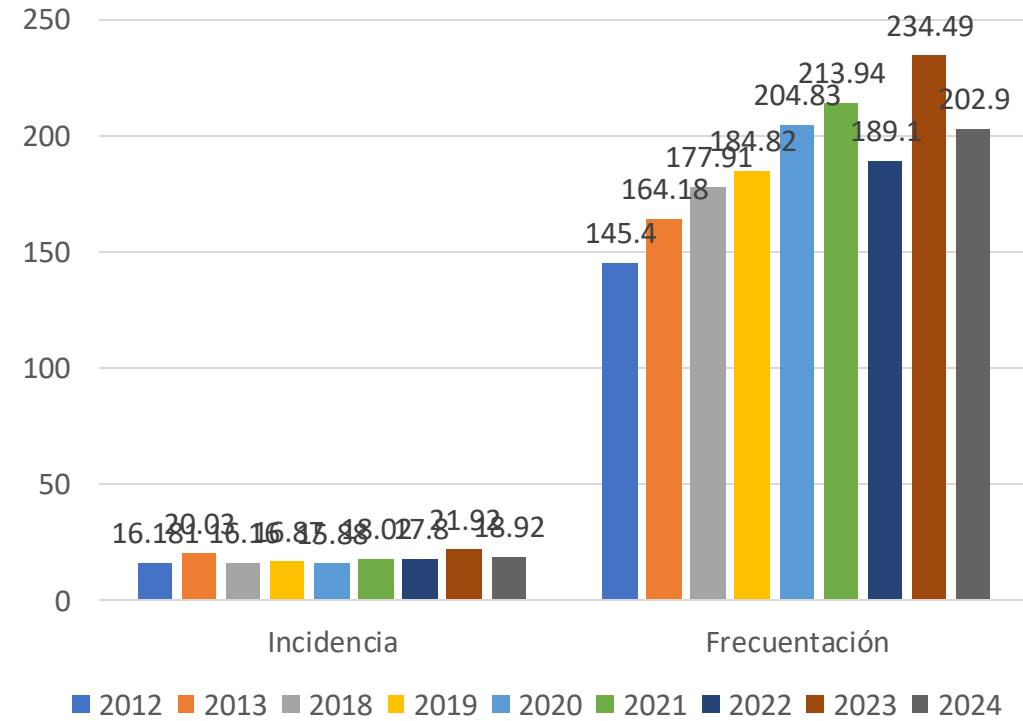

CONSULTAS DE PSIQUIATRIA SICYT

(*) Consultas Totales (Presenciales y No Presenciales) Fuente: Ficheros SICYT Cierre Ene-Dic 2022-2023-2024		TOTAL PRIMERAS CONSULTAS REALIZADAS por FEA de PSIQUIATRÍA (*)			TOTAL CONSULTAS SUCESIVAS REALIZADAS por FEA de PSIQUIATRÍA (*)			(*) PRIMERAS CONSULTAS REALIZADAS por FEA de PSIQUIATRÍA SOLICITADAS POR A.P.		
Hospital	AÑO	< 18 Años	18 y más Años	Sin Dato	< 18 Años	18 y más Años	Sin Dato	< 18 Años	18 y más Años	Sin Dato
	2022	922	5904	0	6278	40109	0	750	5234	0
	2023	820	6134	0	6420	43190	0	225	3134	0
	2024	850	6217	0	5981	45776	0	260	3356	0

(*) Consultas Totales (Presenciales y No Presenciales) Fuente: Ficheros SICYT Cierre Ene-Dic 2022-2023-2024		TOTAL PRIMERAS CONSULTAS NO REALIZADAS por FEA de PSIQUIATRÍA (*)			TOTAL CONSULTAS SUCESIVAS NO REALIZADAS por FEA de PSIQUIATRÍA (*)			(*) PRIMERAS CONSULTAS NO REALIZADAS por FEA de PSIQUIATRÍA SOLICITADAS POR A.P.		
Hospital	AÑO	< 18 Años	18 y más Años	Sin Dato	< 18 Años	18 y más Años	Sin Dato	< 18 Años	18 y más Años	Sin Dato
	2022	269	2039	0	651	6765	0	101	1788	0
	2023	247	2325	0	1463	7252	0	91	2378	0
	2024	133	2195	0	918	7605	0	138	1797	0

(*) Consultas Totales (Presenciales y No Presenciales) Fuente: Ficheros SICYT Cierre Ene-Dic 2022-2023-2024		TOTAL PRIMERAS CONSULTAS TELEFÓNICAS REALIZADAS por FEA PSIQUIATRÍA (*)			TOTAL CONSULTAS TELEFÓNICAS SUCESIVAS REALIZADAS por FEA PSIQUIATRÍA (*)			(*) PRIMERAS CONSULTAS TELEFÓNICAS REALIZADAS por FEA PSIQUIATRÍA SOLICITADAS POR A.P.		
Hospital	AÑO	< 18 Años	18 y más Años	Sin Dato	< 18 Años	18 y más Años	Sin Dato	< 18 Años	18 y más Años	Sin Dato
	2022	17	142	0	835	4023	0	0	2	0
	2023	12	100	0	821	2762	0	0	0	0
	2024	13	87	0	731	2998	0	0	0	0

CONSULTAS DE PSICOLOGIA CLINICA SICYT

(*) Consultas Totales (Presenciales y No Presenciales) Fuente: Ficheros SICYT Cierre Ene-Dic 2022-2023-2024		TOTAL PRIMERAS CONSULTAS REALIZADAS por FEA de PSICOLOGÍA CLÍNICA (*)			TOTAL CONSULTAS SUCESIVAS REALIZADAS por FEA de PSICOLOGÍA CLÍNICA (*)			(*) PRIMERAS CONSULTAS REALIZADAS por FEA de PSICOLOGÍA CLÍNICA SOLICITADAS POR A.P.		
Hospital	AÑO	< 18 Años	18 y más Años	Sin Dato	< 18 Años	18 y más Años	Sin Dato	< 18 Años	18 y más Años	Sin Dato
	2022	1180	2824	0	6787	12693	0	1098	2089	0
	2023	1196	2679	0	7597	17638	0	772	1467	0
	2024	1155	2637	0	7809	18049	0	733	1659	0

(*) Consultas Totales (Presenciales y No Presenciales) Fuente: Ficheros SICYT Cierre Ene-Dic 2022-2023-2024		TOTAL PRIMERAS CONSULTAS NO REALIZADAS por FEA de PSICOLOGÍA CLÍNICA (*)			TOTAL CONSULTAS SUCESIVAS NO REALIZADAS por FEA de PSICOLOGÍA CLÍNICA (*)			(*) PRIMERAS CONSULTAS NO REALIZADAS por FEA de PSICOLOGÍA CLÍNICA SOLICITADAS POR A.P.		
Hospital	AÑO	< 18 Años	18 y más Años	Sin Dato	< 18 Años	18 y más Años	Sin Dato	< 18 Años	18 y más Años	Sin Dato
	2022	668	1519	0	1891	4138	0	456	1198	0
	2023	474	1392	0	2094	5229	0	344	958	0
	2024	570	1138	0	2703	4476	0	334	1207	0

ACTIVIDAD AMBULATORIA: SYCIT DEMORA MEDIA (FC) 2024

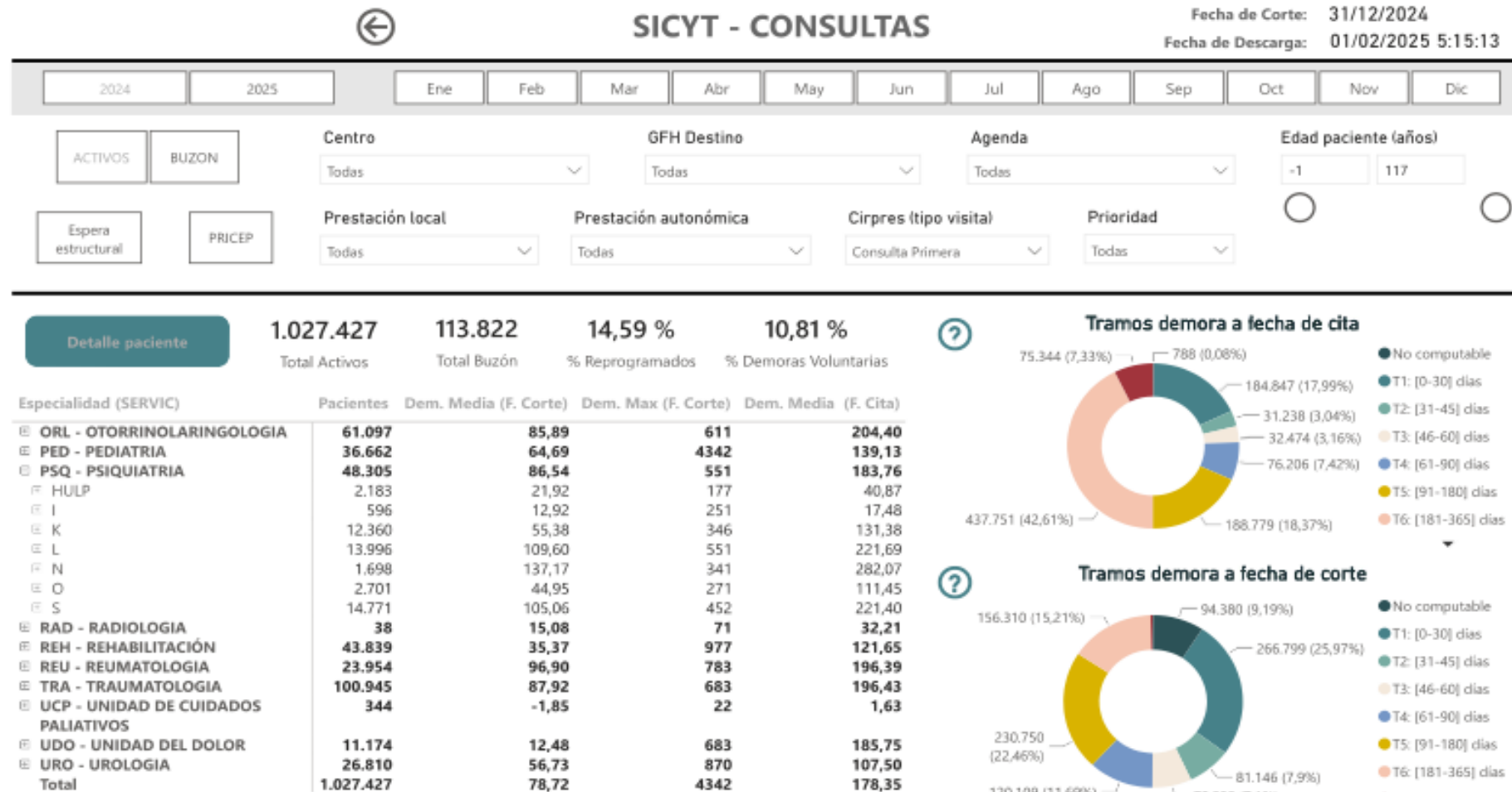

ACTIVIDAD AMBULATORIA: PACIENTES ATENDIDOS 2023



ACTIVIDAD CEX - Pacientes

01/01/2023 - 31/12/2023	C.SALUD MENTAL DE FUENCARRAL	LA PAZ HOSPITAL GENERAL	SALUD MENTAL CASTROVIEJO	SALUD MENTAL DE TETUAN
	HOSPITAL CARLOS III	LA PAZ HOSPITAL INFANTIL	SALUD MENTAL COLMENAR VIEJO	SALUD MENTAL DE TRES CANTOS

Tipo de atención

Todas

Tipo visita

Todas

Especialidad, Servicio

PSQ - PSIQUIATRIA PSICOLOG. CL...

Tipo Agenda, Agenda

Todas

Prestación

Todas

NO PRICEP PRICEP



Total Pacientes atendidos por hospital de referencia

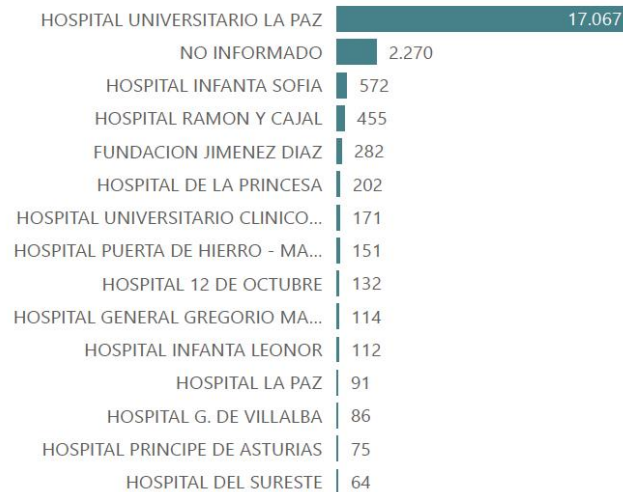

Total pacientes por edad

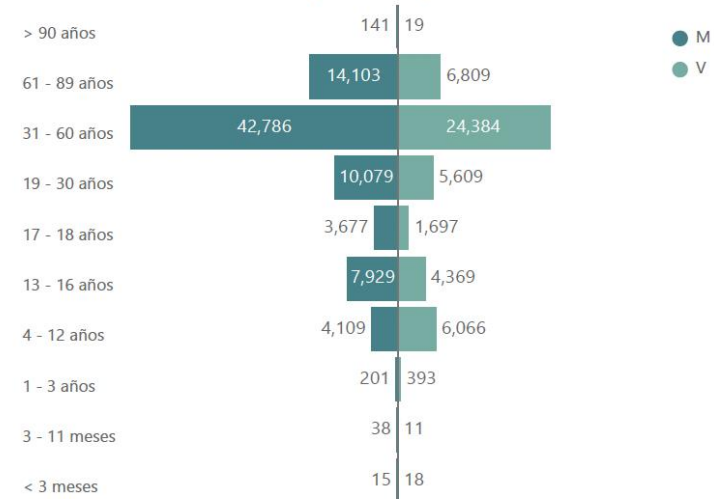



ACTIVIDAD CEX - Orígenes

EVOLUCIÓN DE LA ACTIVIDAD AMBULATORIA 2024



01/01/2024 31/12/2024



C.SALUD MENTAL DE FUENCARRAL	LA PAZ HOSPITAL GENERAL	SALUD MENTAL CASTROVIEJO	SALUD MENTAL DE TETUAN
HOSPITAL CARLOS III	LA PAZ HOSPITAL INFANTIL	SALUD MENTAL COLMENAR VIEJO	SALUD MENTAL DE TRES CANTOS

Tipo de atención

Todas

Tipo visita

Todas

Especialidad, Servicio

PSQ - PSIQUIATRIA PSICOLOG. CL...

ENFERM MEDICO

Tipo Agenda, Agenda

Todas

Prestación autonómica, Prestación

Todas

NO PRICEP PRICEP

Citas propio centro

118.440 118.610

Periodo seleccionado Periodo anterior

% Citas propio centro

87,36 % 89,55 %

Periodo seleccionado Periodo anterior

Citas HospRef distinto a HULP en la CM

15.575 13.232

Periodo seleccionado Periodo anterior

% Citas HospRef distinto a HULP en la CM

11,49 % 9,99 %

Periodo seleccionado Periodo anterior

Total Actividad por origen de la petición

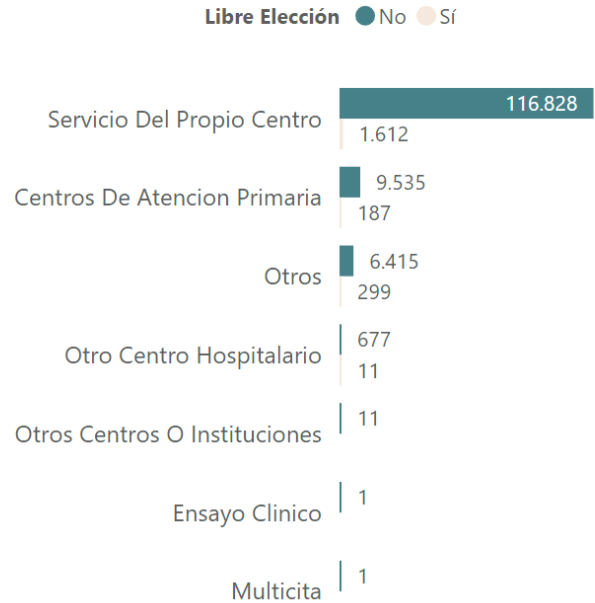

Detalle Actividad por origen de la petición

Origen de la petición	Total Actividad
Servicio Del Propio Centro	118.440
Centros De Atencion Primaria	9.722
Otros	6.714
Otro Centro Hospitalario	688
Otros Centros O Instituciones	11
Ensayo Clinico	1
Multicita	1
Total	135.577



ACTIVIDAD CEX - Pacientes

EVOLUCIÓN DE LA ACTIVIDAD AMBULATORIA 2024



01/01/2024 31/12/2024



C.SALUD MENTAL DE FUENCARRAL	LA PAZ HOSPITAL GENERAL	SALUD MENTAL CASTROVIEJO	SALUD MENTAL DE TETUAN
HOSPITAL CARLOS III	LA PAZ HOSPITAL INFANTIL	SALUD MENTAL COLMENAR VIEJO	SALUD MENTAL DE TRES CANTOS

Tipo de atención

Todas

Tipo visita

Todas

Especialidad, Servicio

PSQ - PSIQUIATRIA PSICOLOG. CL...

ENFERM MEDICO

Tipo Agenda, Agenda

Todas

Prestación autonómica, Prestación

Todas

NO PRICEP PRICEP



Total Pacientes atendidos por hospital de referencia

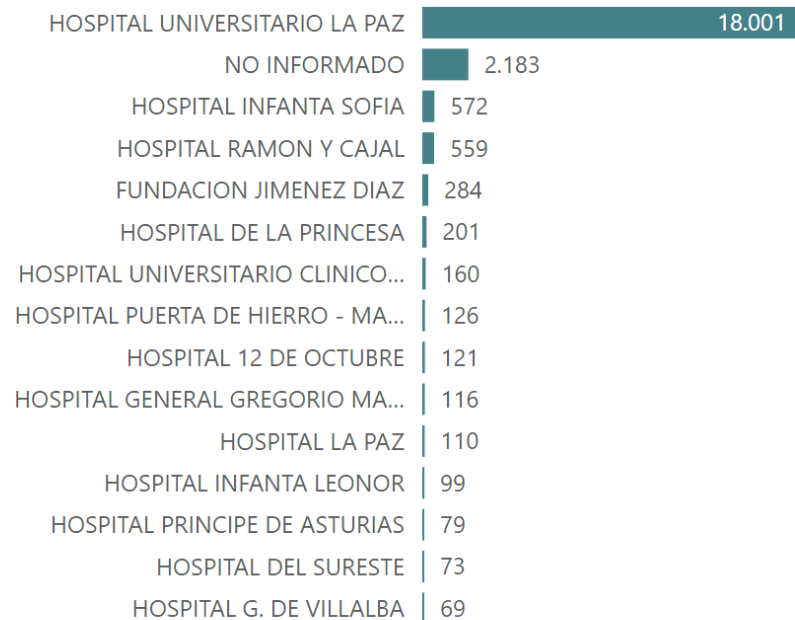

Total pacientes por edad

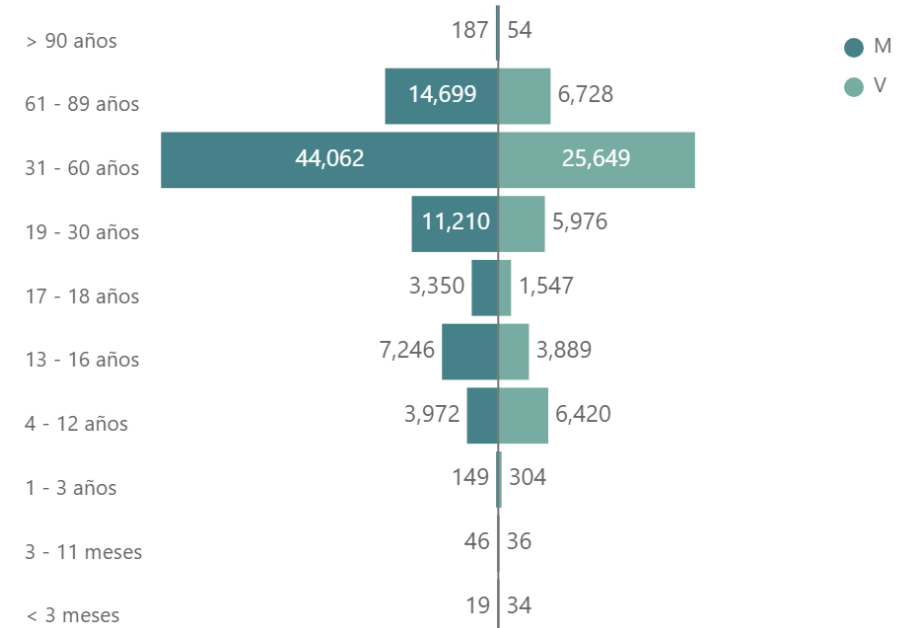



ACTIVIDAD CEX - Tipo cita y tipo visita

EVOLUCIÓN DE LA ACTIVIDAD AMBULATORIA 2024

01/01/2024 31/12/2024

C.SALUD MENTAL DE FUENCARRAL	LA PAZ HOSPITAL GENERAL	SALUD MENTAL CASTROVIEJO	SALUD MENTAL DE TETUAN
HOSPITAL CARLOS III	LA PAZ HOSPITAL INFANTIL	SALUD MENTAL COLMENAR VIEJO	SALUD MENTAL DE TRES CANTOS

Tipo de atención

Todas

Tipo visita

Todas

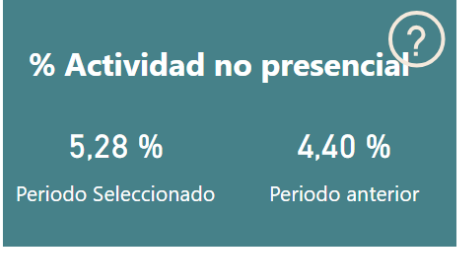

Cons. sucesivas/primeras

Acceso al indicador en Contrato Programa

Especialidad, Servicio

PSQ - PSIQUIATRIA PSICOLOG. CL...

ENFERM MEDICO

Tipo Agenda, Agenda

Todas

Prestación autonómica, Prestación

Todas

NO PRICEP PRICEP

Total actividad por tipo de cita

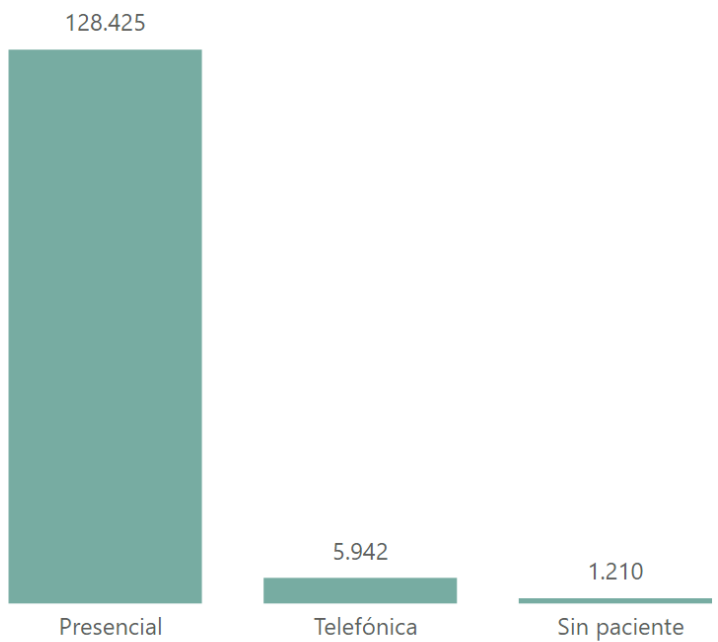

Total actividad por tipo de visita

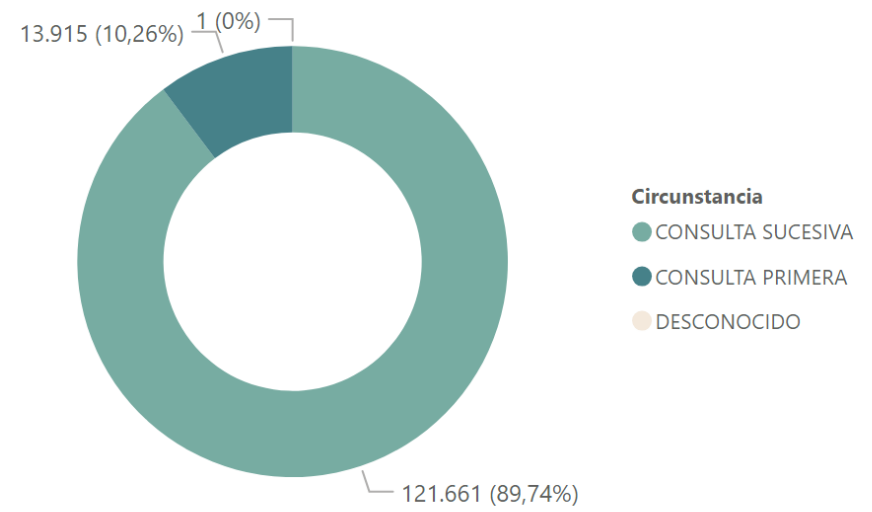

EVOLUCIÓN DE LA ACTIVIDAD AMBULATORIA 2023

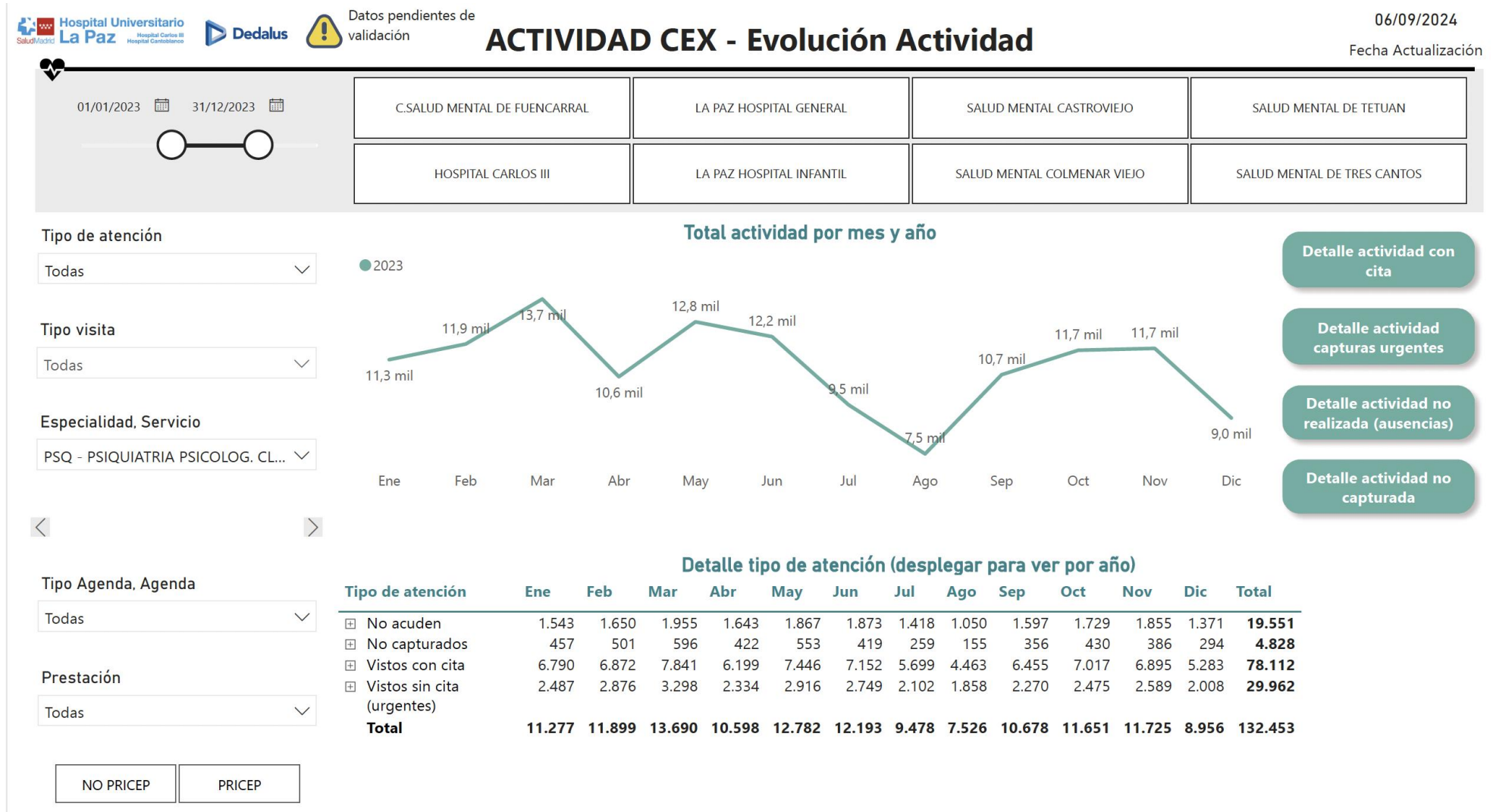

01/01/2024 31/12/2024

C.SALUD MENTAL DE FUENCARRAL	LA PAZ HOSPITAL GENERAL	SALUD MENTAL CASTROVIEJO	SALUD MENTAL DE TETUAN
HOSPITAL CARLOS III	LA PAZ HOSPITAL INFANTIL	SALUD MENTAL COLMENAR VIEJO	SALUD MENTAL DE TRES CANTOS

Tipo de atención

Todas

Tipo visita

Todas

Especialidad, Servicio

PSQ - PSIQUIATRIA PSICOLOG. CL...

ENFERM MEDICO

Tipo Agenda, Agenda

Todas

Prestación autonómica, Prestación

Todas

NO PRICEP PRICEP

Total actividad por mes y año

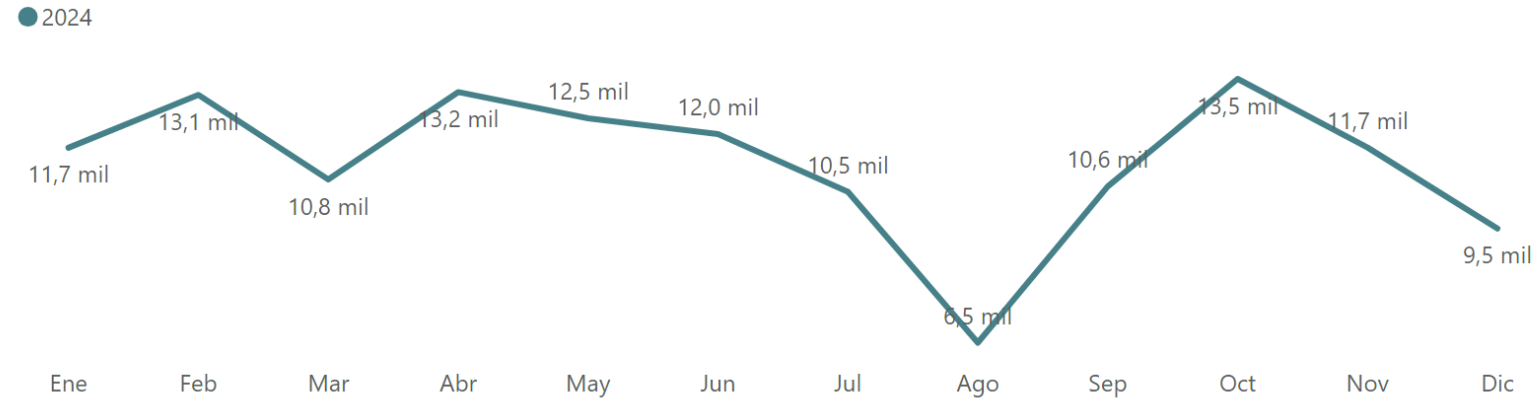

- [Detalle actividad con cita](#)
- [Detalle actividad capturas urgentes](#)
- [Detalle actividad no realizada \(ausencias\)](#)
- [Detalle actividad no capturada](#)

Detalle tipo de atención (desplegar para ver por año)

Tipo de atención	Ene	Feb	Mar	Abr	May	Jun	Jul	Ago	Sep	Oct	Nov	Dic	Total
⊕ No acuden	1.638	1.837	1.537	1.835	1.745	1.833	1.502	901	1.501	1.884	1.580	1.292	19.085
⊕ No capturados	548	486	496	649	616	558	303	118	253	405	305	349	5.086
⊕ Vistos con cita	6.915	7.997	6.495	7.994	7.292	6.931	6.109	3.537	6.122	7.989	6.907	5.448	79.736
⊕ Vistos sin cita (urgentes)	2.576	2.773	2.300	2.692	2.813	2.720	2.582	1.894	2.761	3.246	2.890	2.423	31.670
Total	11.677	13.093	10.828	13.170	12.466	12.042	10.496	6.450	10.637	13.524	11.682	9.512	135.577

TIPO DE ATENCIÓN Y SALIDAS 2023



01/01/2023 31/12/2023



C.SALUD MENTAL DE FUENCARRAL	LA PAZ HOSPITAL GENERAL	SALUD MENTAL CASTROVIEJO	SALUD MENTAL DE TETUAN
HOSPITAL CARLOS III	LA PAZ HOSPITAL INFANTIL	SALUD MENTAL COLMENAR VIEJO	SALUD MENTAL DE TRES CANTOS

Tipo de atención

Todas

Tipo visita

Todas

Especialidad, Servicio

PSQ - PSIQUIATRIA PSICOLOG. CL...

Tipo Agenda, Agenda

Todas

Prestación

Todas

NO PRICEP

PRICEP

Ratio Citas/Totales	Ratio Urgentes/Totales	Ratio Ausencias/Totales	Ratio No Cap./Totales
58,97 %	22,62 %	14,76 %	3,65 %
57,34 %	26,30 %	13,73 %	2,62 %
Periodo seleccionado	Periodo seleccionado	Periodo seleccionado	Periodo seleccionado
Periodo anterior	Periodo anterior	Periodo anterior	Periodo anterior

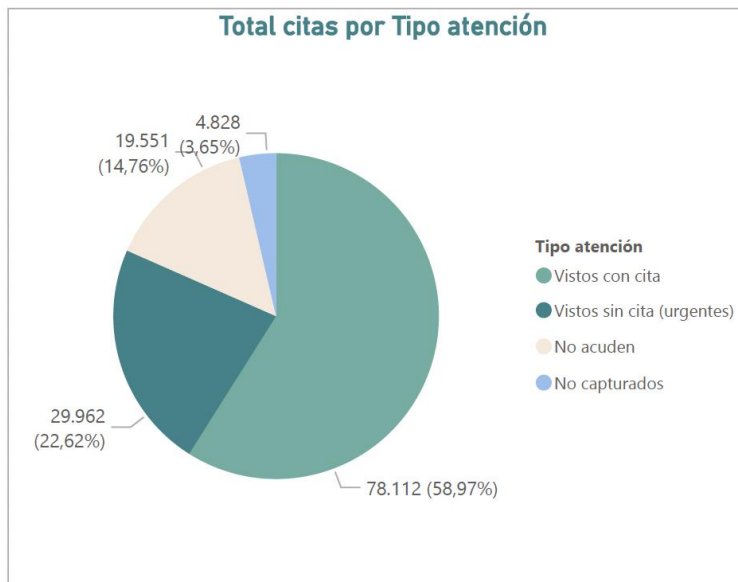



ACTIVIDAD CEX - Salida y tipo atención

TIPO ATENCIÓN Y SALIDAS 2024

01/01/2024 31/12/2024

C.SALUD MENTAL DE FUENCARRAL	LA PAZ HOSPITAL GENERAL	SALUD MENTAL CASTROVIEJO	SALUD MENTAL DE TETUAN
HOSPITAL CARLOS III	LA PAZ HOSPITAL INFANTIL	SALUD MENTAL COLMENAR VIEJO	SALUD MENTAL DE TRES CANTOS

Tipo de atención

Todas

Tipo visita

Todas

Especialidad, Servicio

PSQ - PSIQUIATRIA PSICOLOG. CL...

ENFERM MEDICO

Tipo Agenda, Agenda

Todas

Prestación autonómica, Prestación

Todas

NO PRICEP PRICEP

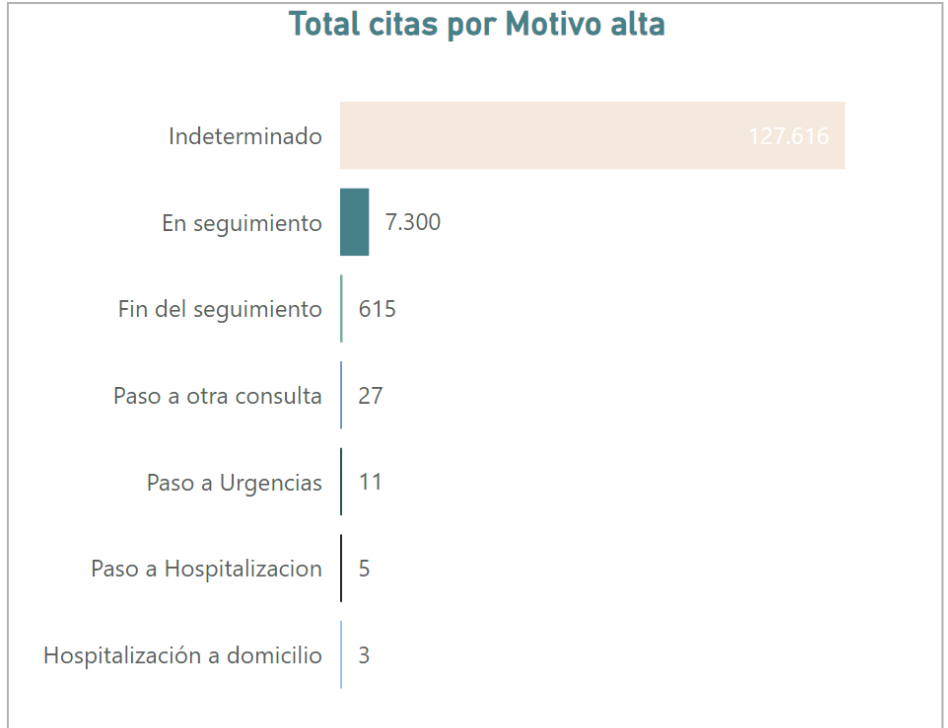
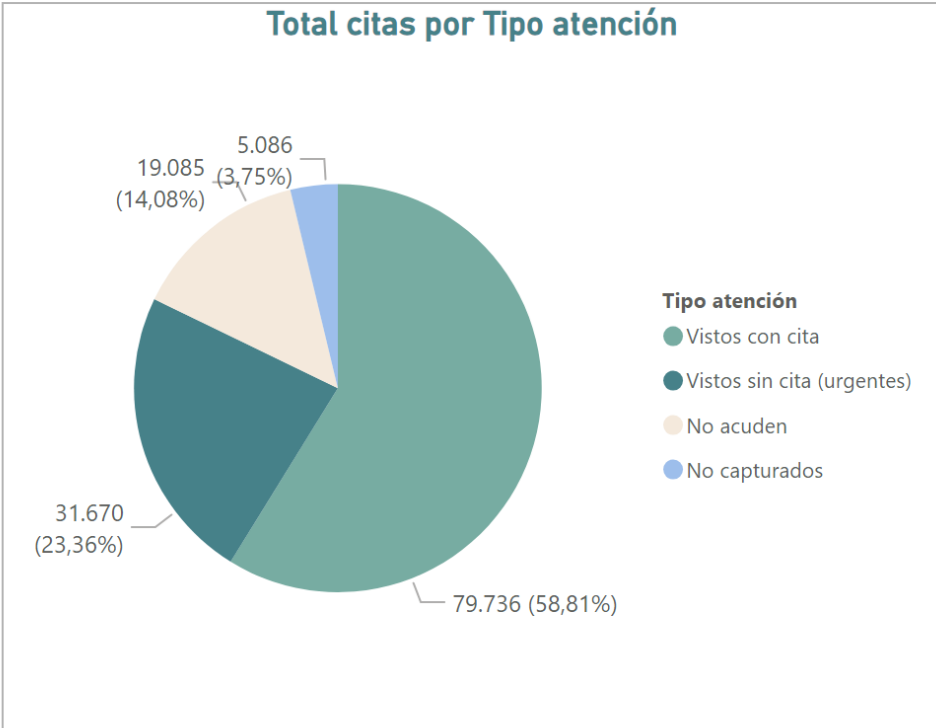
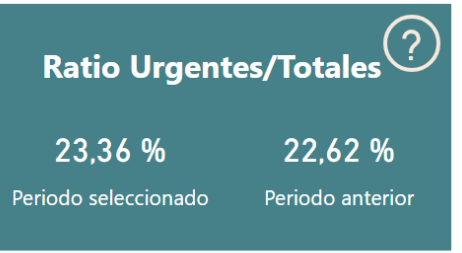

GASTO FARMACEUTICO (FARMAWEB)

GASTO FARMACEUTICO

Gasto Farmaceutico AE

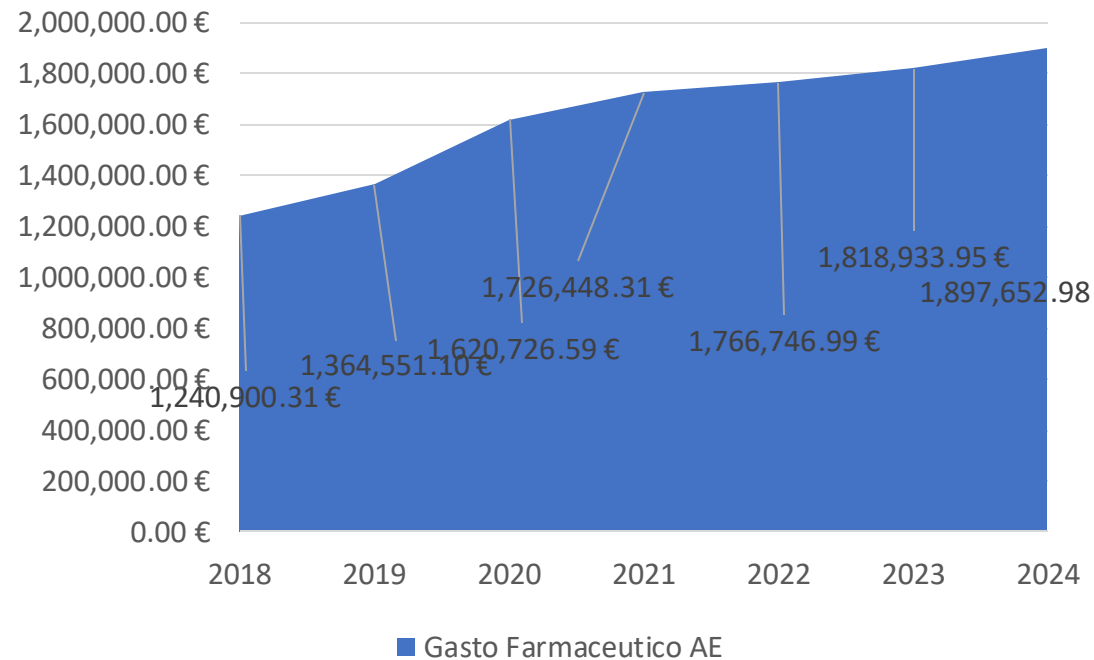

ACTIVIDAD ASISTENCIAL

Consultas Totales Vistas

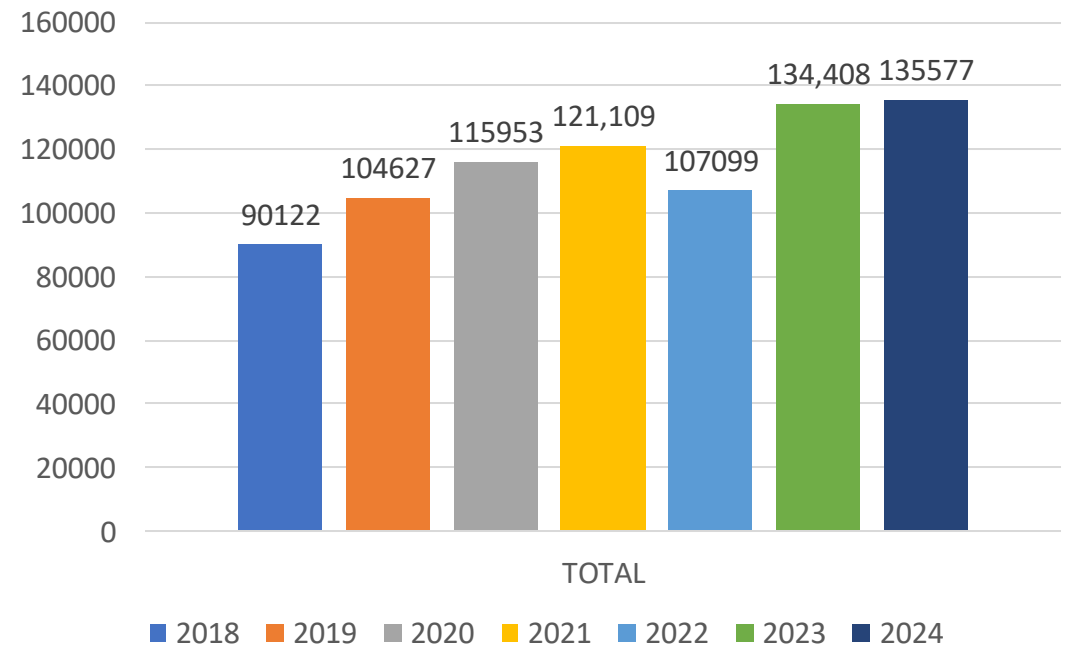

GASTO FARMACEUTICO 2024 (FARMAWEB)

ENVASES PSICOFARMACOS 2024

Envases

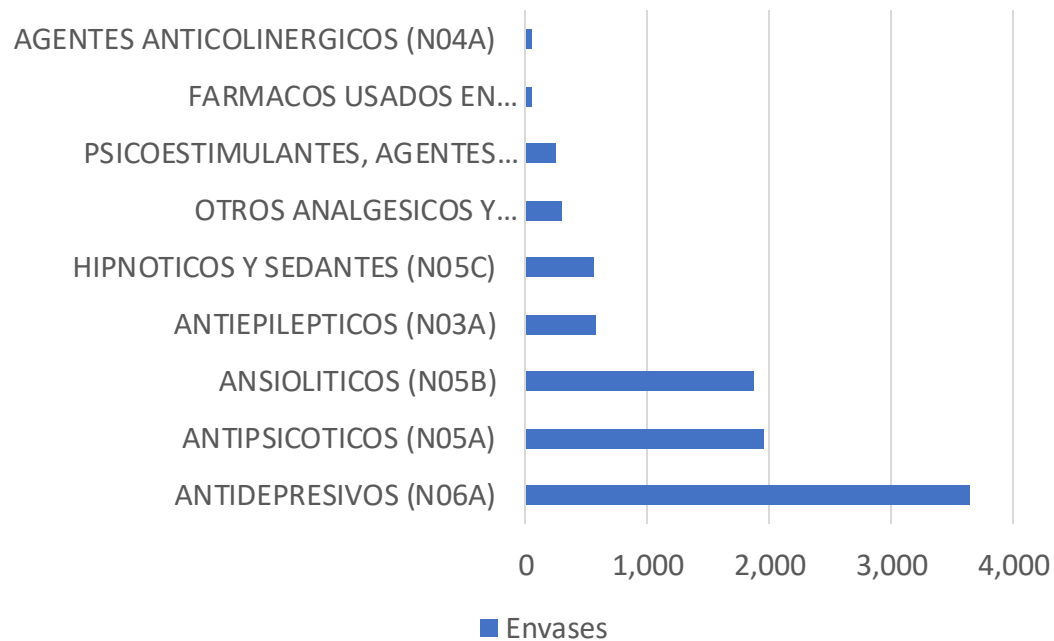

GASTO PSICOFARMACOS 2024

Gasto

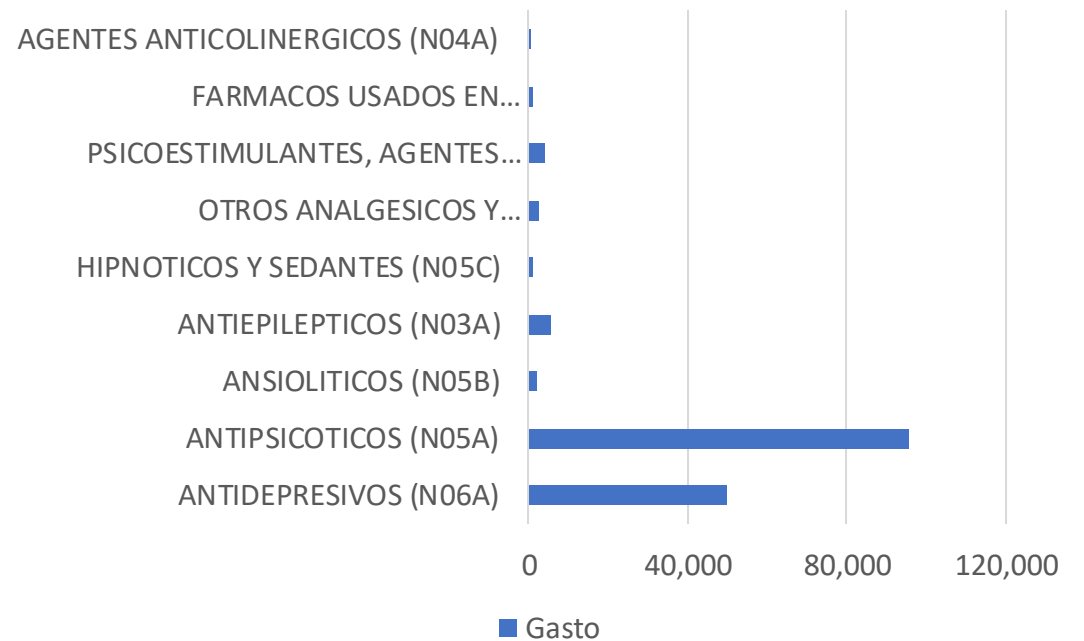

DIAGNOSTICOS AREA SM HU LA PAZ 2020

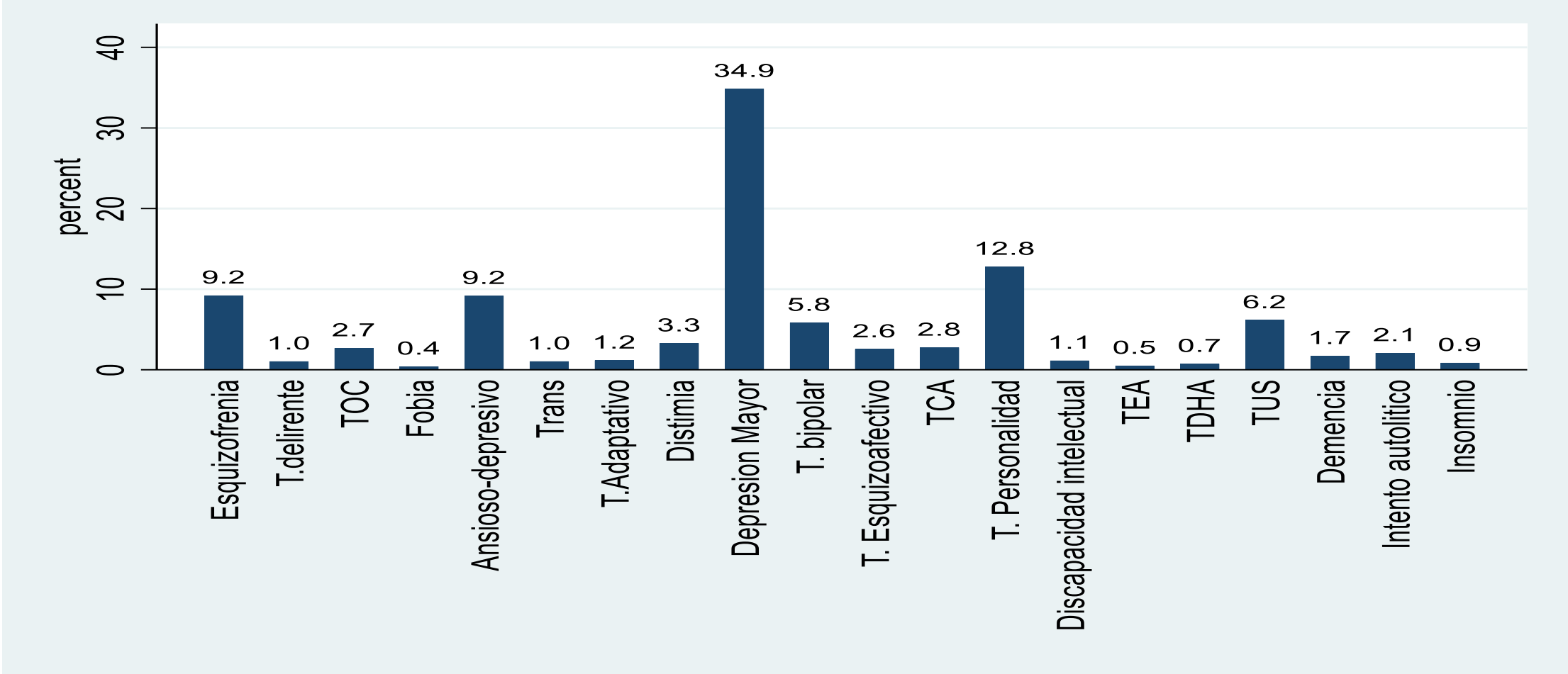

CASOS ASISTIDOS HULP HCIS POR DIAGNÓSTICO CIE-10 MAYO 2019

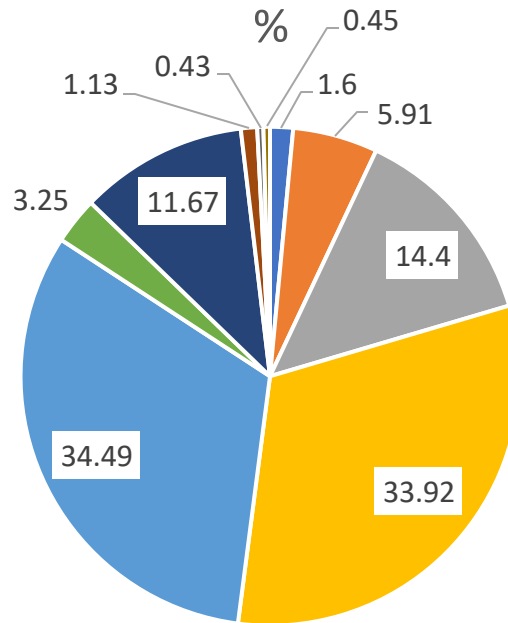

Casos Asistidos:
4430

- F00 TM ORGANICOS
- F30 T AFECTIVOS
- F60 T PERSONALIDAD
- F90 T COMIENZO EN LA INFANCIA

- F10 T USO SUSTANCIAS
- F40 T NEUROTICOS Y POR ESTRÉS
- F70 RETRASO MENTAL

- F20 T ESQUIZOFRENICOS Y DELIRANTES
- F50 T DISFUNCIONES FISIOLÓGICAS
- F80 T DESARROLLO PSICOLÓGICO

PROCEDIMIENTOS TERAPEUTICOS 2023

Consultas

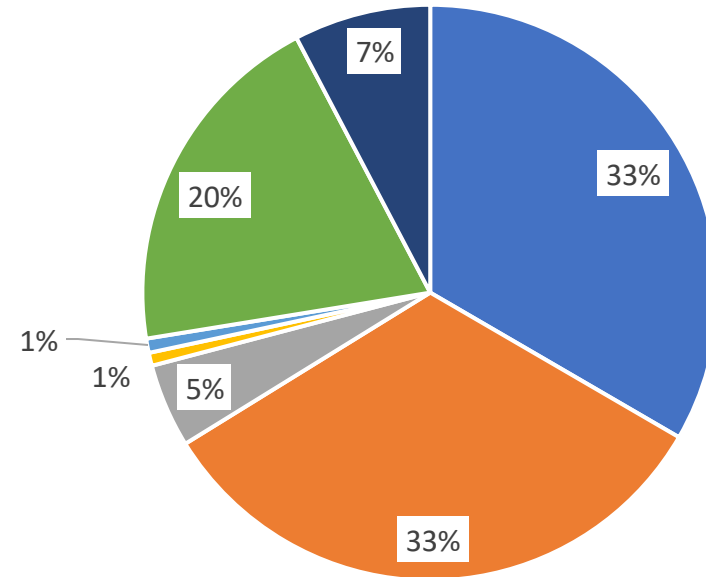

■ SUCESIVAS

■ TERAPIA INDIVIDUAL

■ TERAPIA GRUPAL

■ TERAPIA FAMILIAR

■ ESTUDIOS PSICOLOGICOS

■ GESTION CASOS ENFERMERIA

■ TRABAJO SOCIAL SM

PROCEDIMIENTOS TERAPEUTICOS 2024

Consultas

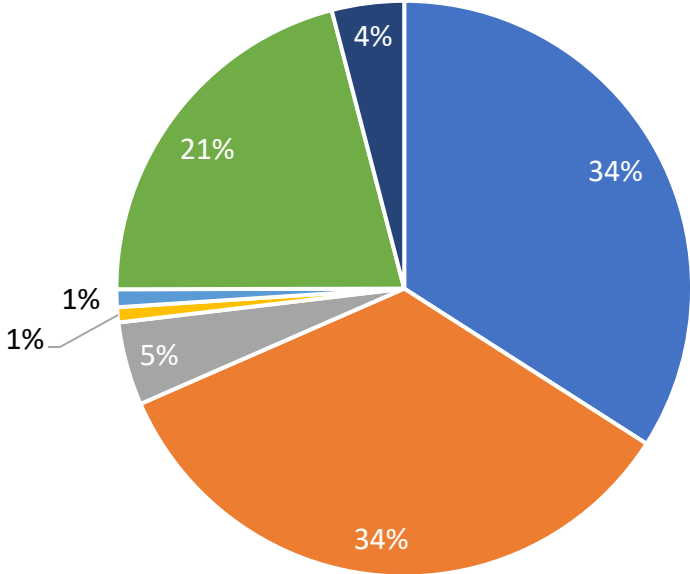

■ SUCESIVAS

■ TERAPIA INDIVIDUAL

■ TERAPIA GRUPAL

■ TERAPIA FAMILIAR

■ ESTUDIOS PSICOLOGICOS

■ GESTION CASOS ENFERMERIA

■ TRABAJO SOCIAL SM

PROCEDIMIENTOS TERAPEUTICOS 2022/2023/2024

Consultas

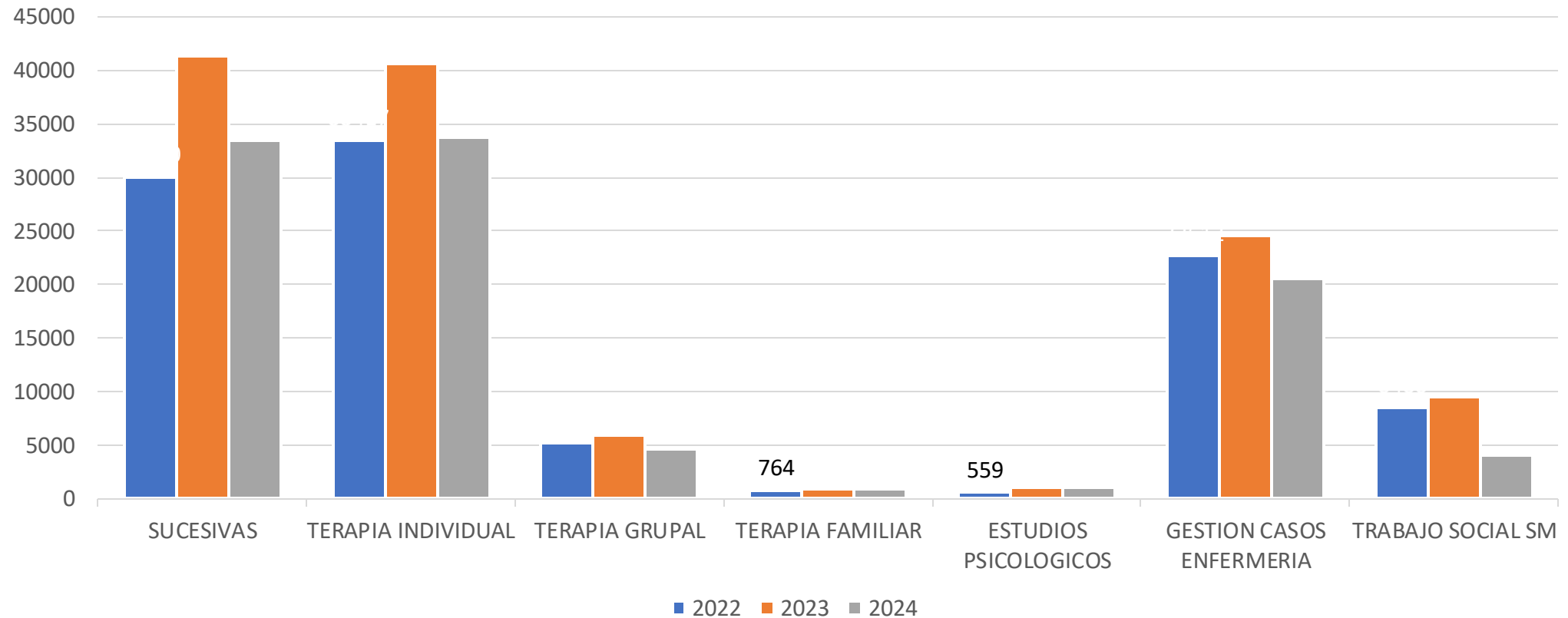

ÁREA DE PSIQUIATRÍA, PSICOLOGÍA CLÍNICA Y SALUD MENTAL

Programa Infantil y de Adolescencia



ACTIVIDAD ASISTENCIAL (NIÑOS Y ADOLESCENTES)

- Hospitalización:
 - Adolescentes:
 - UCEIC HULP
 - UADO HGUGM
 - Otros
- Urgencias
- Hospitalización de Día:
 - Adolescentes:
 - H Día de Castroviejo
 - H Día Niños y Adolescentes Norte
- Interconsulta y Enlace:
 - H Infantil y Maternal (UNA)
- Atención ambulatoria:
 - CSM Colmenar (Niños y Adolescentes)
 - CSM Castroviejo (Niños y Adolescentes)
 - CSM Tetuán (Niños y Adolescentes)

ACTIVIDAD ASISTENCIAL INFANTIL Y ADOLESCENTES 2023

Prestación	CASTROVIEJO	COLMENAR	TETUAN	HOSPITAL INFANTIL	TOTAL
CONSUC - CONSULTA SUCESIVA	1655	1821	395	2368	6239
CPRIME - PRIMERA CONSULTA	235	212	120		567
GESCAS - GESTION DE CASOS	607	73	133	245	1058
PRICEP - PRIMERA CONSULTA PROCEDENTES MISMA ESPECIALIDAD	1	7		23	31
PRICON - PRIMERA CONSULTA	53	96	222	510	881
PSICOLOG - PRIMERA CONSULTA PSICOLOGIA	448	270	236		954
T.F. - TERAPIA FAMILIAR Y/O DE PAREJA	100			19	119
TFPRIM - CONSULTA TELEFONICA PRIMERA	1			75	76
TFSUCE - CONSULTA TELEFONICA SUCESIVA	144	49	240	800	1233
T.G. - TERAPIA GRUPAL	84		375	845	1304
T.I. - PSICOTERAPIA INDIVIDUAL	2862	1948	2750	370	7930
CINS			5		5
CONENF - CONSULTA DE ENFERMERIA	715			567	1282
E.N. - ESTUDIO NEUROPSICOLOGICO				220	220
Totales:	6905	4476	4476	6042	21899

ACTIVIDAD ASISTENCIAL INFANTIL Y ADOLESCENTES 2024

6212	CASTROVIEJO	COLMENAR	TETUAN	HOSPITAL INFANTIL	TOTAL
CONSUC - CONSULTA SUCESIVA	1670	1837	493	2212	6212
CPRIME - PRIMERA CONSULTA	239	196	145		580
GESCAS - GESTION DE CASOS	666	259	373	339	1637
PRICON - PRIMERA CONSULTA	29	109	153	562	853
PSICOLOG - PRIMERA CONSULTA PSICOLOGIA	401	319	223	9	952
T.F. - TERAPIA FAMILIAR Y/O DE PAREJA	110			132	110
TFSUCE - CONSULTA TELEFONICA SUCESIVA				688	688
T.G. - TERAPIA GRUPAL	205	152	143	1163	1663
T.I. - PSICOTERAPIA INDIVIDUAL	2837	2170	2134	332	7473
E-CONS		3	15		18
CONENF - CONSULTA DE ENFERMERIA	853	501	517	458	2329
E.N. - ESTUDIO NEUROPSICOLOGICO				332	332
TRABAJO SOCIAL	233	310	508		1051
TOTAL	7243	5856	4704	6227	23898

ACTIVIDAD ASISTENCIAL AMBULATORIA Y HOSPITALARIA INFANTIL 2020/21/22/23/24

Demanda Ambulatoria	2020	2021	2022	2023	2024
Pacientes Nuevos	1.853	2.144	1.972	2.478	2.385
Consultas Sucesivas y Terapias	20.641	18.314	20.407	19.421	21.513
Pacientes PCC	332	420	306	473	495
Total de Consultas	22.494	21.080	22.379	21.899	23.898

Demanda de Hospitalización	2020	2021	2022	2023	2024
Urgencias Hospitalarias	106	330	529	516	571
Ingresos UADO HUGM + Otros	49	66	90	73	82
Ingresos en Pediatría HULP / UCEIC		51	50	81	142
Interconsultas Infantil HULP	392	524	549	510	657
Pacientes en H Día Adolescentes	38	50	50	53	60
Ingresos HaDA SM					6

EQUIPOS DE NIÑOS Y ADOLESCENTES EN CSM PROGRAMAS

- Evaluación y diagnóstico
- Tratamiento:
 - Psicofarmacológico
 - Terapia Individual
 - Terapia Grupal
 - Terapia Familiar
 - Intervención Social
 - Gestión de Casos
- Prevención del Riesgo Suicida ARSUIC
- Programa de Continuidad de Cuidados de atención a menores con TM Grave
- Programa de TCA
- Intervención Temprana en Psicosis: Programa ITACA

UNIDAD DE ENLACE NIÑOS Y ADOLESCENTES

PROGRAMAS

- Neonatología
- Trasplantes renales, Nefrología y Urología
- Trasplante hepático y multivisceral
- Neurología
- Neuropsicología
- Genética
- Obesidad y TCA
- Hemato-Oncología
- Trastornos del Espectro Autista
- Adolescentes
- Intensivos
- Dolor
- Desarrollo sexual diferente
- Violencia contra la infancia
- Salud Mental Perinatal
- Epidermólisis Bullosa
- Pediatría Compleja

HOSPITAL DE DIA DE ADOLESCENTES C.S. DR. CASTROVIEJO

	2020*	2021	2022	2023	2024
PUESTOS	20	20	20	20	20
SESIONES	1405	5872	6124	6971	5980
Nº PACIENTES ATENDIDOS	38	50	50	53	60

PROGRAMAS

- Evaluación y Acogida
- Programa de Asistencia Intensiva en Salud Mental para Adolescentes (PAISMA)
- Programa de Estados Mentales de Alto Riesgo (EMAR)
- Programa de Atención a Adolescentes en Crisis (CRISIS)
- Programa de Habilidades Sociales (SOCIALTEA)
- Programa de Atención Domiciliaria

URGENCIAS HULP (MENORES/ MAYORES 18 AÑOS)

URGENCIAS

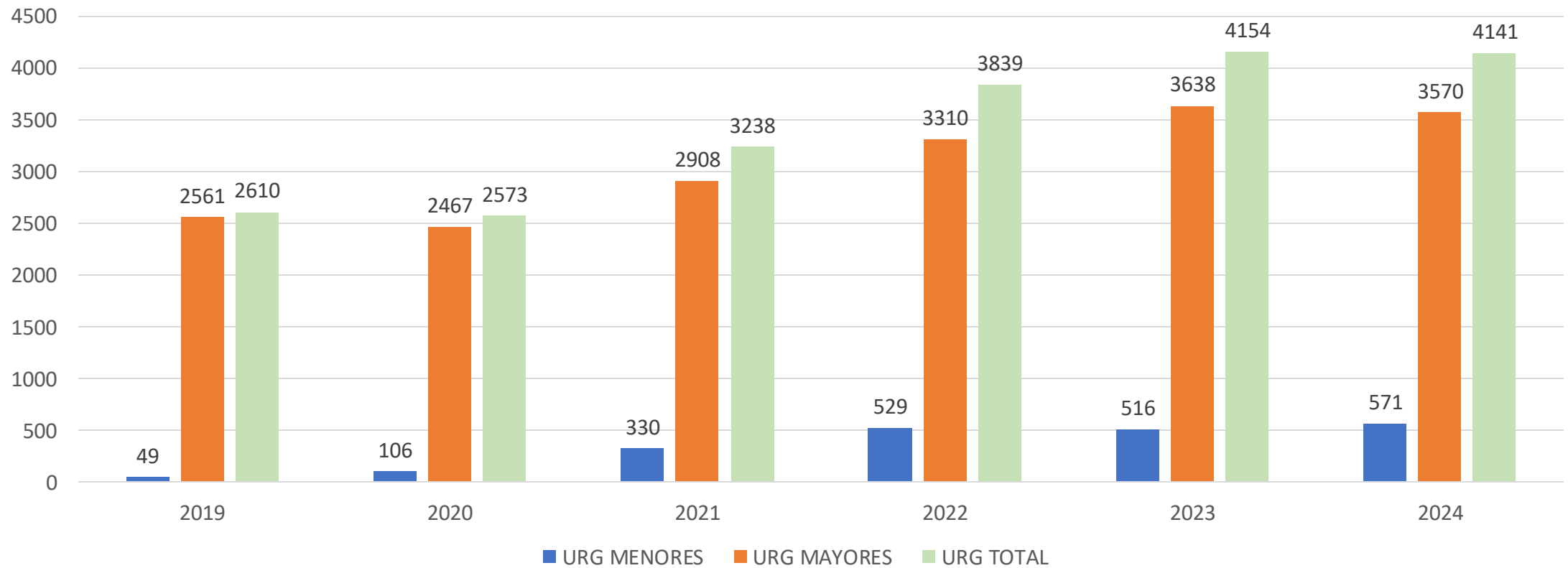

PROGRAMA ARSUIC DEL H.U. LA PAZ

Conducta suicida

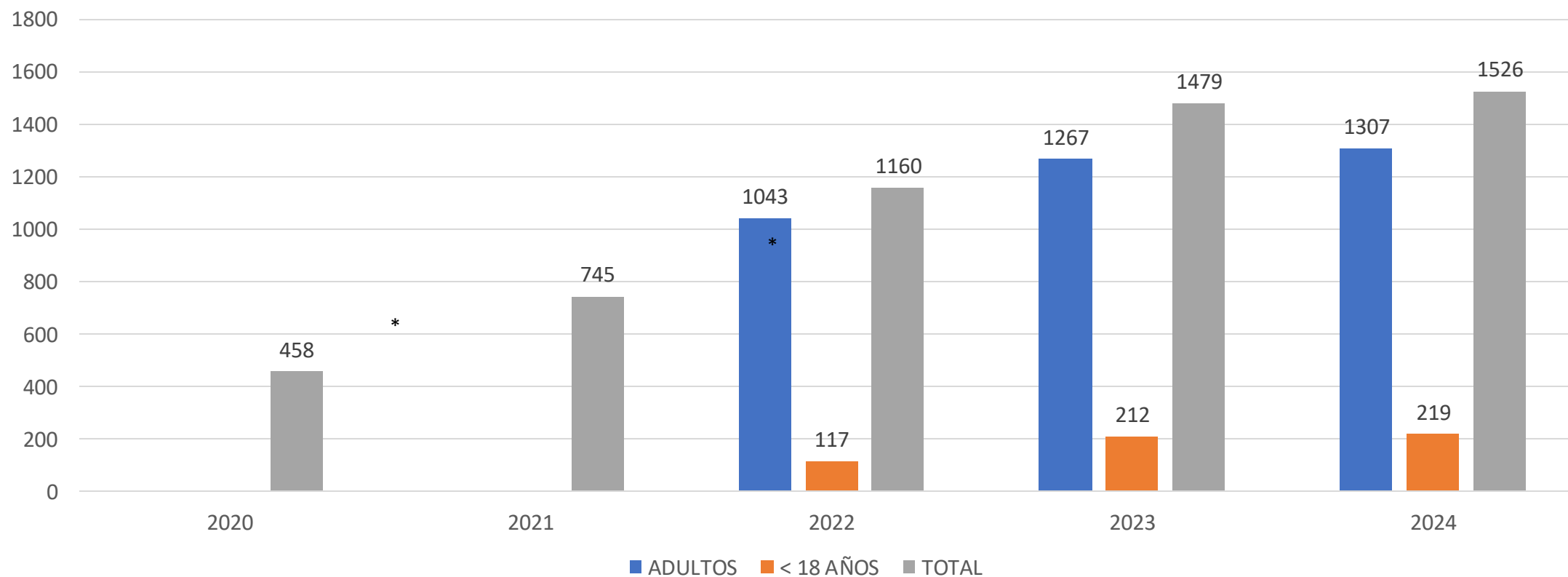

* Intentos Autoliticos

INGRESOS ADOLESCENTES

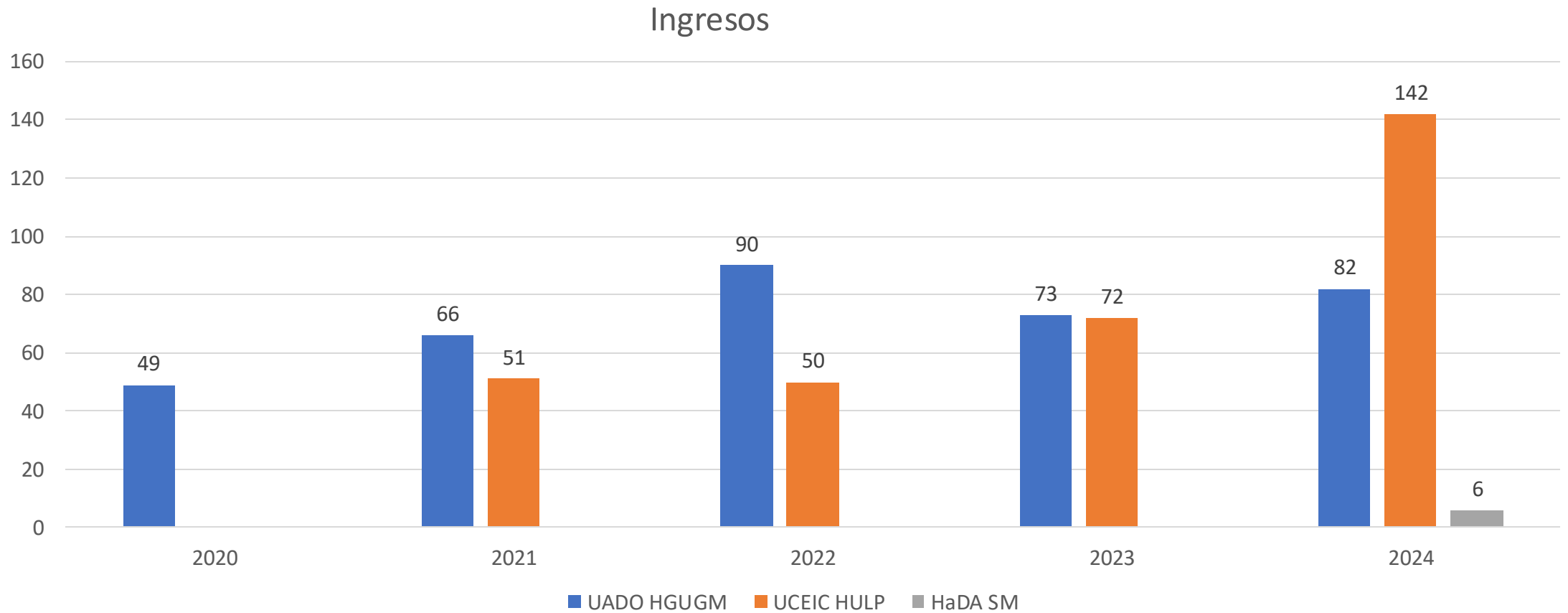

INGRESOS UCEIC ADOLESCENTES 2023

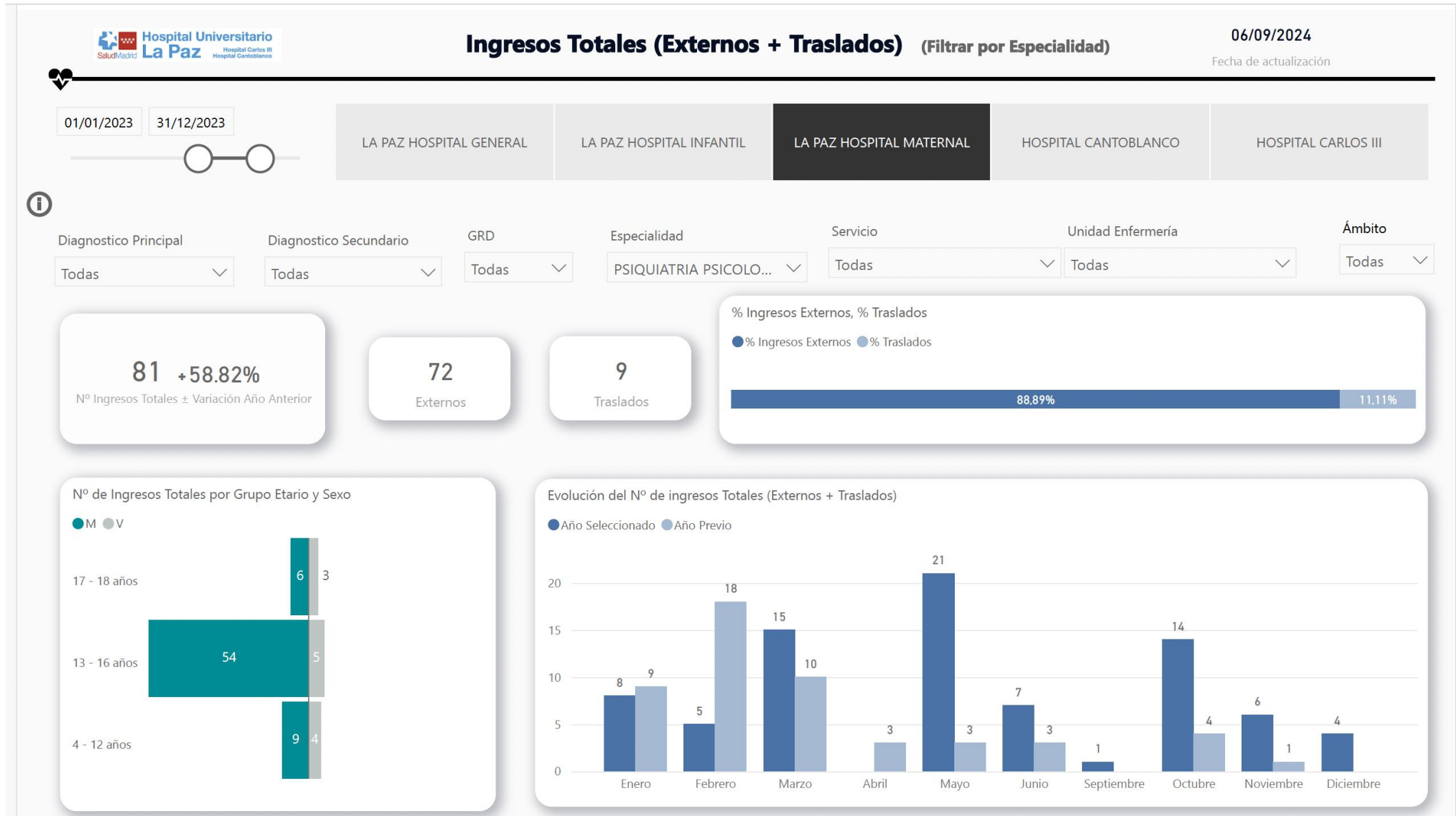

01/01/2024 01/01/2025

LA PAZ HOSPITAL GENERAL

LA PAZ HOSPITAL INFANTIL

LA PAZ HOSPITAL MATERNAL

HOSPITAL CANTOBLANCO

HOSPITAL CARLOS III



Diagnostico Principal, DIAGNOSTICO C...

Diagnostico Secundario, DIAGN...

Especialidad

Servicio

Unidad Enfermería

Ámbito

Todas

Todas

PSIQUIATRIA PSICOLO...

Todas

Todas

Todas

142 +75.31%

Nº Ingresos Totales ± Variación Año Anterior

126

Externos

16

Traslados

% Ingresos Externos, % Traslados

● % Ingresos Externos ● % Traslados

88,73%

11,27%

Nº de Ingresos Totales por Grupo Etario y Sexo

● M ● V

17 - 18 años

13 2

13 - 16 años

98

18

4 - 12 años

10

1

Evolución del Nº de ingresos Totales (Externos + Traslados)

● Año Seleccionado ● Año Previo

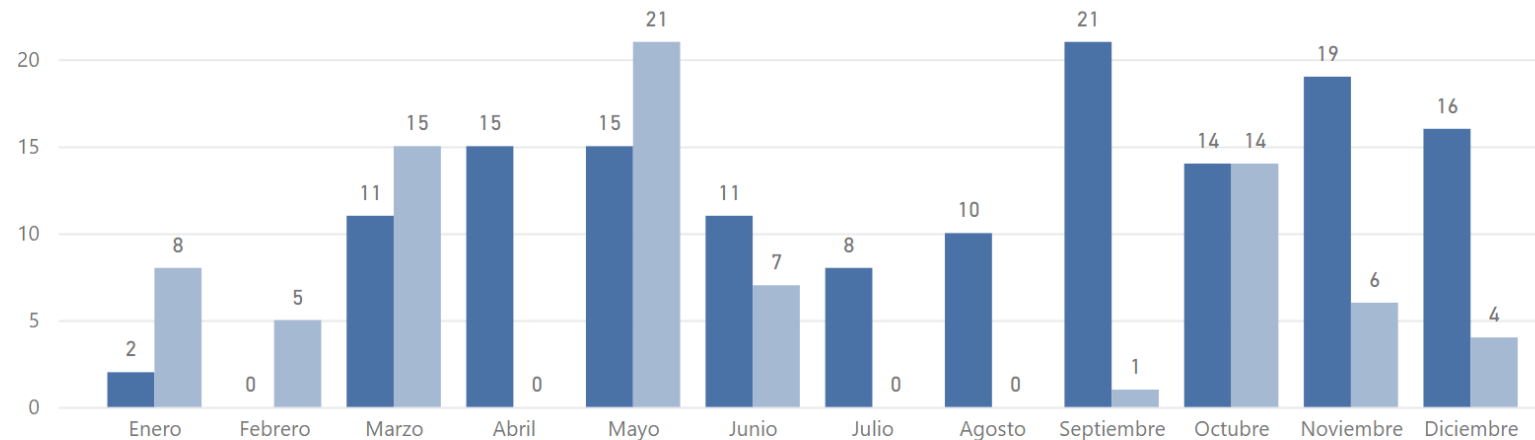

01/01/2024 01/01/2025

LA PAZ HOSPITAL GENERAL

LA PAZ HOSPITAL INFANTIL

LA PAZ HOSPITAL MATERNAL

HOSPITAL CANTOBLANCO

HOSPITAL CARLOS III



Diagnostico Principal, DIAGNOSTICO ...

Diagnostico Secundario, DIAGNOS...

Especialidad

Servicio

Unidad Enfermería

Ámbito

Todas

Todas

PSIQUIATRIA PSICOL...

Todas

Todas

Todas

143 +76.54%

Nº Altas Externas ± Variación Año Anteri...

4,20 %

% Altas Fin Semana

113,49 %

% Altas / Ingresos

Turno de Alta

- MAÑANA 8-12h
- MAÑANA 12-15h
- TARDE 15-22h
- NOCHE 22-8h

Evolución del Nº de Altas Externas

● Año Seleccionado ● Año Previo

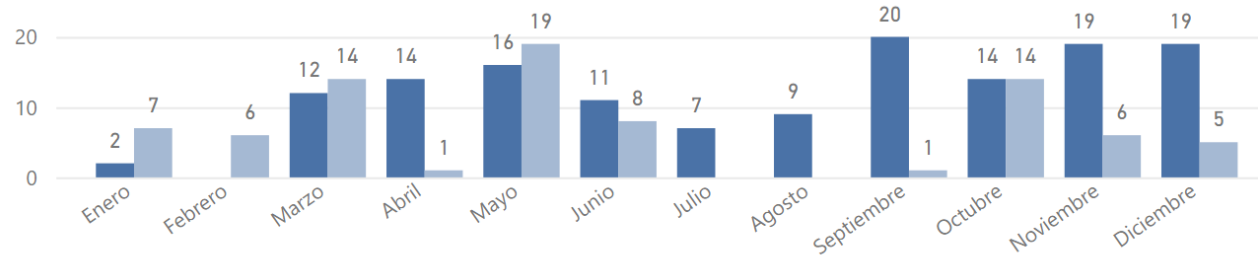

Motivo de Alta	Nº de Altas	Porcentaje del total
Alta Voluntaria	1	0,70%
Domicilio - FIN DE CUIDADOS	83	58,04%
Traslado de Hospital	59	41,26%
Total	143	100,00%

Nº Altas Externas por Unidad de Enfermería y Turno de Alta

Turno de Alta ● MAÑANA 8-12h ● MAÑANA 12-15h ● TARDE 15-22h ● NOCHE 22-8h

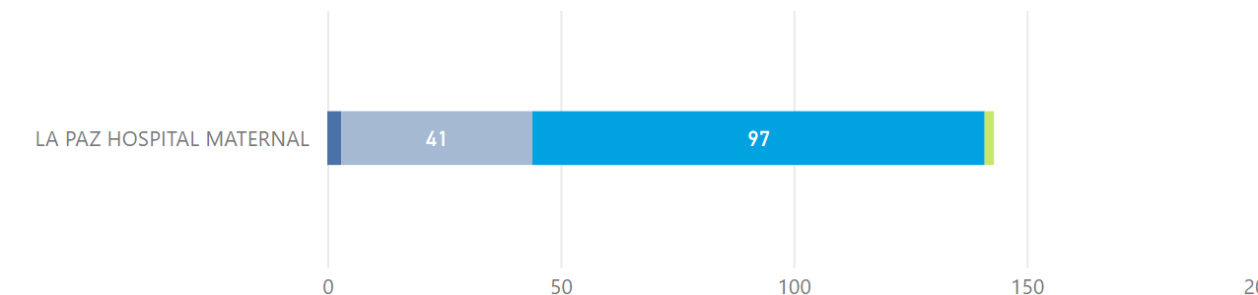

Nº altas Exitus por Grupo Edad y Sexo

ÁREA DE PSIQUIATRÍA, PSICOLOGÍA CLÍNICA Y SALUD MENTAL

CSM de Colmenar



PROGRAMAS ASISTENCIALES EN CSM COLMENAR

- Adultos (>18)
- Niños y Adolescentes (0-18)
- Rehabilitación y Continuidad de Cuidados de Enfermos Mentales Crónicos y Graves
- Trastornos de la Conducta Alimentaria
- Psicogeriatría (Interconsulta Residencias Públicas)
- Atención a pacientes ucranianos ingresados con TMG en una residencia pública
- Alcohol
- Intervención en Crisis y Prevención del Suicidio
- Coordinación con Atención Primaria:
 - E-Consulta
 - Consulta en EAP de Tres Cantos
- Centro de Día para enfermos con TMG

ÁREA DE PSIQUIATRÍA, PSICOLOGÍA CLÍNICA Y SALUD MENTAL

CSM de Fuencarral
CSM de Castroviejo



PROGRAMAS ASISTENCIALES EN CSM FUENCARRAL / CSM CASTROVIEJO

- Adultos (>18) *
- Niños y Adolescentes (0-18) **
- Rehabilitación y Continuidad de Cuidados de Enfermos Mentales Crónicos y Graves * , **
- Trastornos de la Conducta Alimentaria * , **
- Trastorno Bipolar *
- Psicogeriatría (Interconsulta Residencias Públicas) *
- Alcohol *
- Intervención en Crisis y Prevención del Suicidio * , **
- Interconsulta en el Hospital de Cantoblanco *
- Coordinación con Atención Primaria * , **:
 - Consultoría de Psicología Clínica y Grupos Terapéuticos *

* CSM MELCHOR FERNANDEZ ALMAGRO

** CSM CASTROVIEJO

ÁREA DE PSIQUIATRÍA, PSICOLOGÍA CLÍNICA Y SALUD MENTAL

CSM de Tetuán
CRP San Enrique



PROGRAMAS ASISTENCIALES EN CSM TETUÁN

- Adultos (>18)
- Niños y Adolescentes (0-18)
- Rehabilitación y Continuidad de Cuidados de Enfermos Mentales Crónicos y Graves
- Trastornos de la Conducta Alimentaria
- Psicogeriatría
- Intervención en Crisis y Prevención del Suicidio
- Coordinación con Atención Primaria
- Coordinación con el CAD
- Colaboración y coordinación con recursos de violencia de género (Espacio de Igualdad Hermanas Mirabal)
- Terapias Grupales en CSM de Tetuan
- Centro de Día para enfermos con TMG
- Convenio de Colaboración con la Fundación Manantial para realizar el proyecto +CASA que se desarrolla en un piso cedido por el CSM de Tetuán
- Convenio de Colaboración con OJEM para la creación de un coro de pacientes en el Servicio

COORDINACIONES CSM TETUAN

COORDINACIONES INFANTIL:

- ASPA, Balia, Germina, Ong Sessal, Cruz Roja,
- ETMF,
- CAF,
- CAD (centro de adicciones),
- Orientadores de centros educativos de primaria y secundaria,
- HADA SM,
- HDD Castroviejo

COORDINACIONES ADULTOS

- C de Rehabilitación del Área 5
- C. de Recursos Residenciales del Área 5
- C. de Integración y Sin Hogarismo de la ORSMA
- C. de Salud del Proceso de Desarrollo Comunitario de Tetuán
- CAD
- CRL
- CRPS
- EASC
- **Coordinación Espacio de Igualdad Hermanas Mirabal**
- Coordinación de casos con las psicólogas y coordinación derivaciones y relación entre CSM y Espacio de Igualdad.
- Periodicidad: trimestral.

TERAPIAS GRUPALES EN CSM TETUAN

GRUPOS MBT ADULTOS:

- TLP semanal (Neli Parga y Javier ramos)
- Trauma quincenal (Javier Ramos y Alberto Quintana)
- Sufrimiento somático persistente semanal (Javier Ramos)

GRUPO DE REGULACIÓN EMOCIONAL ADULTOS (Belén Terrés)

- OBJETIVOS:
 - Trabajo psicoterapéutico sobre estrategias de regulación emocional, autocuidado y manejo interpersonal facilitando un soporte de apoyo y contención a pacientes con clínica ansioso depresiva.
- ENCUADRE:
 - Entre dos y tres ediciones anuales (orientativo octubre, febrero y mayo)
 - Frecuencia semanal, los martes de 9.00 a 10.30
 - Grupo cerrado de 10 sesiones de duración.
- En 2024 se han realizado dos ediciones, una entre febrero y abril, y otra entre mayo y julio. En cada edición se cuenta de media con unos 12 pacientes, algunos de ellos reciben alta a los pocos meses de finalizar.

GRUPOS DE INFANTO JUVENIL:

- Adolescentes I
- Adolescentes II
- Diseñados por grupos etarios

GRUPOS DE TRANSICIÓN:

- TMG 16-21 años semanal (Eva Grau y Alba Ajo)
- MBT 16-20 años semanal (Neli Parga y Raquel Bendala)

GRUPOS MINDFULNESS RESIDENTES

GRUPOS ENFERMERÍA

- **Grupo Mapeando la Comunidad.**
 - Atiende a personas adultas que acuden a cualquier consulta del CSM de Tetuán, con el objetivo de reducir la soledad no deseada, conocer activos de salud y servicios del barrio que generen bienestar. Así como favorecer la socialización y participación comunitaria a personas que tienen dificultad para ello.
 - Periodicidad: semanal.
- **Grupo de Adolescentes del Programa de Transición.**
 - Atiende a personas de 17 a 20 años que tienen sufrimiento grave y han sido atendidas en las consultas de Infantil, por cualquier profesional. El objetivo es acompañar a personas con sufrimiento grave en su etapa de transición vital a la adultez.
 - Periodicidad: quincenal.
- **Grupo de “Transición – a la comunidad”.**
 - Este grupo se convoca por segunda vez en el CSM de Tetuán, de abril a junio de 2024.
 - Atiende a personas que tengan o hayan tenido experiencias psicóticas. Se ofrece un lugar donde compartir recursos y herramientas para reducir el sufrimiento, aumentar el bienestar, desarrollar autonomía y construir redes de cuidados colectivos desde la filosofía del apoyo mutuo.
 - Facilitado por Irene H. Arquero: acompañante terapéutica y experta por experiencia. Basado en la metodología peer to peer.
 - 12 sesiones de periodicidad semanal y la posibilidad de mantener el contacto posteriormente a través de redes sociales y encuentros autoorganizados posteriormente.
- **Grupo Multifamiliar (Fernando + Carlos III).**
- **Grupo Escritura Creativa (Fernando).**
- **Actividad comunitaria:**
 - A través del grupo **Mapeando la Comunidad** y las visitas a distintos recursos y servicios de la red, hemos conocido el Distrito de Tetuán y sus características territoriales y sociales de forma general.
 - En base a esto en el CSM se ha incluido una carpeta informativa con las actividades socioculturales accesible para consulta a las personas que acuden a consulta al CSM
- **Participación en la Comisión de Salud del Proceso de Desarrollo Comunitario de Tetuán (PDC Tetuán).**
 - La Comisión de Salud es un espacio comunitario formado por trabajadoras del distrito de Tetuán que trabajamos para mejorar la calidad de vida del Distrito a través de coordinaciones y diagnósticos e intervenciones comunitarias en relación a los problemas de salud prevalentes.
 - Facilitado por dos mediadoras comunitarias y con sede en el CSC Josefa Amar.
 - Periodicidad: mensual (presencial y online).

CENTRO DE DÍA DE TETUAN

- **Total de Pacientes atendidos: 32**
- **Número de Incorporaciones: 2**
- **Número de Altas: 2**
- **Media, Mediana y moda de asistencia de pacientes: 3 días por semana**
- **Nº Personas que asisten a cada actividad: de 7 a 12 personas en cada grupo**
- **Nº Personas que asisten al día: de 14 a 18 personas al día**
- **Actividades grupales realizadas:**
 - Actividad de Buenos Días (todos los días)
 - Actualidad (Todos los días)
 - Estimulación Cognitiva-1
 - Música-2
 - Sabiduría (Cultura)-1
 - Ejercicio Físico / Deporte-2
 - Tecnología / Informática-1
 - Juegos de Mesa - 1
 - Tejedoras Solidarias- 1
 - Proyecto Personal-2
 - Salidas de Ocio (8 salidas realizadas)- 1 mensual
 - Asamblea (Asistencia de 20 personas)- 1 bimensual.
 - Fiestas: 1 en Navidad
- **Proyecto Solidario:**
 - Se realiza en el Centro de día del CSM de Tetuán desde Marzo de 2017. Se llevan a cabo acciones de colaboración con diferentes entidades, asociaciones y ONG's.
 - Implicación activa de usuarios y profesionales del CD. Proyecto mantenido en el tiempo, abierto a cambios y en continuo desarrollo.
 - Objetivos:
 - Área ocupacional de productividad: compensación productiva a través de actividad de Voluntariado
 - Participación e integración social
 - Empoderamiento individual y grupal
 - Trabajo en valores relacionados con la Solidaridad
 - Acción anti-estigma

Colaboración con 4 ONGs:

- **Asociación de Tejedoras Solidarias 'La Iaia':** tejemos mantas, bufandas, muñecos y manguitos sensoriales que entregamos a la asociación y ellos lo distribuyen a personas sin hogar, familias en riesgo de exclusión social, campos de refugiados y diferentes ONGs a nivel nacional e internacional.
- **Recogida de tapones para Fundación ALMAR:** recogemos tapones de plástico que entregamos a la fundación ALMAR, Fundación para la investigación de Ataxia de Friedrich y otras ataxias degenerativas.
- **Óptica Solidaria Roma:** recogemos gafas usadas y las entregamos en la óptica Roma quien trabaja con ópticos solidarios para el arreglo y distribución de gafas a colectivos en exclusión social.
- **Móvil Solidario con Fundación contra el hambre y Stop Sanfilippo:** recogemos móviles usados y los entregamos al proyecto de Móvil solidario de Fundación contra el hambre y Stop Sanfilippo (Fundación para la investigación del Síndrome de Sanfilippo).

Responsabilidades Individuales: para fomentar la involucración, la responsabilidad y el sentido de pertenencia al Centro de Día, algunos usuarios son los encargados responsables de algunas tareas comunes del centro:

- Cuidado de las plantas: 1 persona
- Recoger el periódico en el kiosco: 3 personas
- Recoger los contenedores de reciclaje: 1 persona

Atenciones individuales y atención a familias:

- En función de necesidad individual, acogidas, evaluaciones y seguimientos.
- Seguimiento telefónico con pacientes y sus familias
- Reuniones con pacientes y/o familiares

Coordinaciones con resto de profesiones y recursos:

- **Reunión de PCC:** 1 semanalmente.
- **Reunión de EASC:** 1 mensualmente.
- **Reuniones de equipo del CSM:** 1 semanalmente.
- **Coordinación con Minis-pisos-UHTR-otros recursos:** en función de necesidad.
- **Reuniones de Mini equipo:** en función de necesidad.
- **Coordinación con profesionales de CSM:** en función de necesidad

PROGRAMAS ASISTENCIALES

CENTRO DE REHABILITACIÓN TALLERES SAN ENRIQUE

- **Laboral**
 - Taller de Manualidades y Pintura
 - Taller de Petit Point / Punto de Cruz / Alfombras / Cerámica
 - Taller de Carpintería
- **Autonomía Personal y Autocuidados**
 - Hábitos de la Vida Cotidiana
 - Conciencia de Enfermedad
 - Autonomía Residencial
- **Relacional**
 - Psicomotricidad
 - Relajación
 - Habilidades Sociales
 - Tiempo Libre
 - Grupo de Resolución de Conflictos
- **Recuperación y Dotación de Funciones Cognitivas.**
 - Cultura General
 - Memoria y Atención
 - Introducción a la informática
- **Club Social**

ÁREA DE PSIQUIATRÍA, PSICOLOGÍA CLÍNICA Y SALUD MENTAL

Equipo de Calle de Salud Mental (ECASAM)



PROGRAMA DE ATENCIÓN A ENFERMOS MENTALES SIN HOGAR

ECASAM	H CLINICO	HU LA PAZ	CONSEJERIA ASUNTOS SOCIALES	TOTAL
PSIQUIATRAS	1	1		2
DUE	3	2		5
T SOCIAL	1	1	1	3
PSICOLOGOS			1	1
EDUCADORES			5	5

DATOS ASISTENCIALES ECASAM

	2010	2012	2013	2014	2015	2016	2017	2018	2019	2020	2021	2022	2023	2024
NUEVOS	61	70	60	42	109	91	130	117	143	110	148	78	109	143 (73 de UHB / 70 de Red PSH)
EN SEGUIMIENTO	182	186	229	254	153	176	233	234	305	332	225	321		300
ALTAS		33	16	20	77	54	95							
ATENDIDOS				320	287	252	233	234	305	332				

CARACTERISTICAS PACIENTES ATENDIDOS ECASAM

Diagnostico

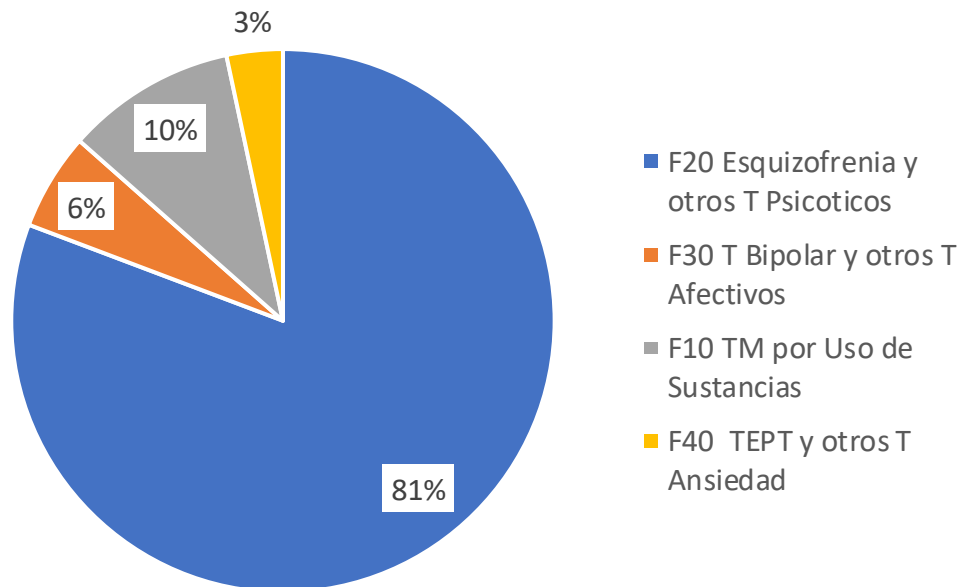

Sexo

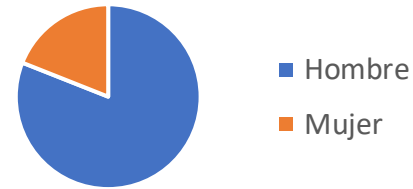

Edad

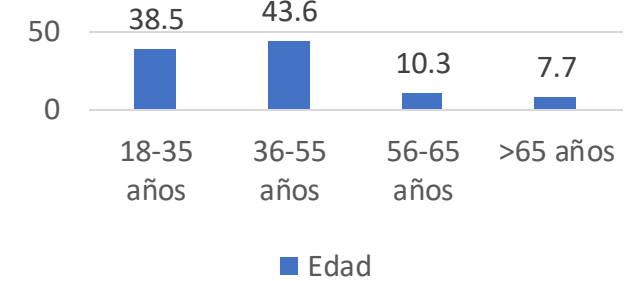

Complejidad clínica y Perfiles emergentes

- **Persona sin hogar con TMG**
- **Jóvenes migrantes y extutelados**, con psicosis reactiva, sin red familiar ni documentación en regla.
- **Mujeres con trauma complejo y vínculos desorganizados**, con alta vulnerabilidad y necesidad de espacios seguros.
- **Mayores con delirios funcionales** y desvinculación institucional, fuera de los circuitos de atención a mayores
- **Personas con eje judicial/penitenciario**, con trayectorias invisibilizadas en los formularios y riesgo de recaída tras excarcelación.

ÁREA DE PSIQUIATRÍA, PSICOLOGÍA CLÍNICA Y SALUD MENTAL

Programa de Rehabilitación y Continuidad de
Cuidados



DATOS ASISTENCIALES PROGRAMA DE CONTINUIDAD DE CUIDADOS 2023

	CSM COLMENAR	CSM FUENCARRAL	CSM CASTROVIEJO	CSM TETUAN	TOTAL
PACIENTES INCLUIDOS EN EL PCC ADULTOS	495	672		867	2034
PACIENTES INCLUIDOS EN EL PCC ADOLESCENTES	82		89	302	473
TOTAL	577	672	89	1169	2507

DATOS ASISTENCIALES PROGRAMA DE CONTINUIDAD DE CUIDADOS 2024

	CSM COLMENAR	CSM FUENCARRAL	CSM CASTROVIEJO	CSM TETUAN	TOTAL
PACIENTES INCLUIDOS EN EL PCC ADULTOS	437	706		808	1951
PACIENTES INCLUIDOS EN EL PCC ADOLESCENTES	110		88	297	495
TOTAL	547	706	88	1105	2446

DATOS ASISTENCIALES HOSPITALIZACION PROLONGADA UCPP HRL 2024

	CSM COLMENAR	CSM FUENCARRAL	CSM TETUAN	TOTAL
PLAZAS	3	7	6	16
INGRESOS 2024	0	3	2	
ALTAS 2024	1	2	0	
PACIENTES EN ATENCIÓN 31/12/2024				
PACIENTES EN LISTA ESPERA				

DATOS ASISTENCIALES HOSPITALIZACION PROLONGADA UHTR SAN MIGUEL 2024

	CSM COLMENAR	CSM FUENCARRAL	CSM TETUAN	TOTAL
PLAZAS	3	6	5	14
INGRESOS 2024	5	9	7	21
ALTAS 2024	3	9	7	19
PACIENTES EN ATENCIÓN 31/12/2024	6	15	12	33
PACIENTES EN LISTA ESPERA 31/12/2024				

DATOS ASISTENCIALES CENTROS DE DIA TETUAN Y COLMENAR Y TALLERES SAN ENRIQUE

		2024		
CENTRO DE DIA DE TETUAN Y TALLERES SAN ENRIQUE	Nº PACIENTES	108		
	Nº SESIONES	4468		
CENTRO DE DIA DE COLMENAR	Nº PACIENTES	39		
	Nº SESIONES	1842		

DATOS ASISTENCIALES MINIRESIDENCIAS 2024

TIPO DE CENTRO M.R.		MR ALCOBENDAS	MR AFAP PEDREZUELA*	MR SAN SEB DE LOS REYES	MR TETUAN	MR MIRASIERRA	TOTAL
	PLAZAS	26	33	30	16	20	125
	Usuarios Lista de Espera a 01-01-2024	17	8	15	15	11	66
	Usuarios en atención a 01-01-2024	25		29	15	20	89
	Total Derivaciones de Usuarios en 2024	22		35	25	53	135
	TOTAL DE ENTRADAS en 2024	15		33	22	23	93
	Total Inicios	10		24	14	22	70
	Total Reinicios	5		9	8	1	23
	TOTAL DE SALIDAS en 2024	14		22	17	12	65
	Total Altas	14		15	15	6	50
	Total Bajas	0		2	2	6	10
	Total Abandonos	0		5	0	0	5
	Total de Atendidos en 2024	40		62	37	43	182
	Hombres ♂	24		37	20	24	105
	Mujeres ♀	16		25	17	19	77
	Usuarios en atención a 31-12-2024	26		40	20	31	117
	Usuarios en Lista de espera	16	0	11	10	24	61

* Rescisión del contrato por problemas de gestión

DATOS ASISTENCIALES PISOS SUPERVISADOS 2024

TIPO DE CENTRO		FUENCARRAL		COLMENAR		PISOS MR		PISO F CABALERO MR MIRASIERRA	TOTALES
						SAN SEB DE LOS REYES (P Blanco y R Esteban)			
PS	PLAZAS	2 PISOS	8 PLAZAS	1 PISO	2 PISO	1 PISO	8 PLAZAS	4 PLAZAS	24
				4 PLAZAS	8 PLAZAS	4 PLAZAS			
Usuarios Lista de Espera a 01-01-2024		0	0	0	0	0	0	0	0
Usuarios en atención a 01-01-2024		8	4	4	4	0	0	0	16
Total Derivaciones de Usuarios en 2024		0	0	0	5	10	0	0	15
TOTAL DE ENTRADAS en 2024		4	1	1	5	4	0	0	14
Total Inicios		3	1	1	5	4	0	0	13
Total Reinicios		1	0	0	0	0	0	0	1
TOTAL DE SALIDAS en 2024		4	1	1	1	0	0	0	6
Total Altas		4	1	1	0	0	0	0	5
Total Bajas		0	0	0	1	0	0	0	1
Total Abandonos		0	0	0	0	0	0	0	0
Total de Atendidos en 2024		12	5	5	9	4	0	0	30
Hombres ♂		7	2	2	4	3	0	0	16
Mujeres ♀		5	3	3	5	1	0	0	14
Usuarios en atención a 31-12-2024		8	4	4	8	4	0	0	24
Usuarios en Lista de Espera a 31/12/2024		0	0	0	0	4	0	0	4

DATOS ASISTENCIALES CENTRO DE DIA 2024

TIPO DE CENTRO CENTROS DE DÍA		FUENCARRAL
	PLAZAS	40
	Usuarios Lista de Espera a 01-01-2024	1
	Usuarios en atención a 01-01-2024	39
	Total Derivaciones de Usuarios en 2024	8
	TOTAL DE ENTRADAS en 2024	6
	Total Inicios	5
	Total Reinicios	1
	TOTAL DE SALIDAS en 2024	6
	Total Altas	1
	Total Bajas	5
	Total Abandonos	0
	Total de Atendidos en 2024	45
	Hombres ♂	27
	Mujeres ♀	18
	Usuarios en atención a 31-12-2024	39
	Usuarios en Lista de Espera a 31/12/2024	2

DATOS ASISTENCIALES CRPS 2024

TIPO DE CENTRO	C.R.P.S.	ALCOBENDAS	FUENCARRAL	TOTALES
	PLAZAS	90	70	160
Usuarios Lista de Espera		7	13	20
a 01-01-2024				
Usuarios en atención		89	75	164
a 01-01-2024				
Total Derivaciones de		14	21	35
Usuarios en 2024				
TOTAL DE ENTRADAS		13	14	27
en 2024				
Total Inicios		11	12	23
Total Reinicios		2	2	4
TOTAL DE SALIDAS		18	11	29
en 2024				
Total Altas		10	0	10
Total Bajas		8	11	19
Total Abandonos		0	0	0
Total de Atendidos en 2024		102	89	191
Hombres ♂		74	53	127
Mujeres ♀		28	36	64
Usuarios en atención a 31-12-2024		84	78	162
Usuarios en Lista de Espera a 31/12/2024		7	19	26

DATOS ASISTENCIALES CRL 2024

TIPO DE CENTRO	C.R.L.	FUENCARRAL	ALCOBENDAS	TETUAN	TOTAL
	PLAZAS	65	50	40	155
Usuarios Lista de Espera	a 01-01-2024	16	9	5	30
Usuarios en atención	a 01-01-2024	70	52	40	162
Total Derivaciones de	Usuarios en 2024	35	22	67	124
TOTAL DE ENTRADAS	en 2024	25	18	53	96
Total Inicios		23	17	53	93
Total Reinicios		2	1	0	3
TOTAL DE SALIDAS	en 2024	14	17	18	49
Total Altas		6	5	2	13
Total Bajas		8	3	10	21
Total Abandonos		0	9	6	15
Total de Atendidos en 2024		95	70	93	258
Hombres ♂		62	40	61	163
Mujeres ♀		33	30	32	95
Usuarios en atención a 31-12-2024		81	53	75	209

DATOS ASISTENCIALES EASC 2024

TIPO DE CENTRO EASC		COLMENAR	FUENCARRAL	TETUAN	TOTAL
	PLAZAS	30	30	30	90
Usuarios Lista de Espera a 01-01-2024		1	3	2	6
Usuarios en atención a 01-01-20234		32	31	30	93
Total Derivaciones de Usuarios en 20234		6	13	8	27
TOTAL DE ENTRADAS en 2024		2	9	8	19
Total Inicios		2	9	7	18
Total Reinicios		0	0	1	1
TOTAL DE SALIDAS en 2024		2	9	7	18
Total Altas		1	3	4	8
Total Bajas		1	1	3	5
Total Abandonos		0	5	0	5
Total de Atendidos en 2024		34	40	38	112

DATOS ASISTENCIALES REHABILITACION TOTALES 2021 / 2022 / 2023 / 2024

		2021	2022	2023	2024
CENTRO DE DIA	Plazas	105	105	105	105
	Usuarios	183	221	230	114
CRPS	Plazas	214	214	224	240
	Usuarios	221	271	280	269
CRL	Plazas	165	145	105	155
	Usuarios	169	170	134	258
MINIRESIDENCIAS	Plazas	83 (45 HULP)	86	125	125
	Usuarios	85	146	210	135
PISOS SUPERVISADOS	Plazas	28	28	32	24
	Usuarios	26		40	15
EASC	Plazas	90	90	90	90
	Usuarios	94	94	107	112

DATOS REHABILITACIÓN PSH TMG 2024

TIPO DE CENTRO PRISEMI	PRISEMI	CENTRO DE DÍA	RESIDENCIA
		(30 Plazas)	(19 Plazas)
Usuarios Lista de Espera a 01-01-2024	10	0	0
Usuarios en atención a 01-01-2024	133	40	17
Total Derivaciones de Usuarios en 2024	46	11	9
TOTAL DE ENTRADAS en 2024	46	11	9
Total Inicios	33	9	9
Total Reinicios	13	2	0
TOTAL DE SALIDAS en 2024	48	15	9
Total Altas	30	6	4
Total Bajas	17	7	4
Total Abandonos	1	2	1
Total de Atendidos en 2024	179	51	26
Hombres ♂	124	43	22
Mujeres ♀	55	8	4
Usuarios en atención a 31-12-2024	131	36	17
Usuarios en Lista de Espera a 31/12/2024	10	0	0

ÁREA DE PSIQUIATRÍA, PSICOLOGÍA CLÍNICA Y SALUD MENTAL

Programa de Trastornos de la Conducta
Alimentaria



PROGRAMA DE TCA EN AREA HU LA PAZ

- Responsable del programa y representante del Área a nivel regional:
 - Ana Hospital Moreno. Psicólogo Clínico. U Enlace y Psicoterapia
- Comisión de TCA del Área:
 - Componentes:
 - CSM Fuencarral / CSM Tetuán / CSM Colmenar
 - H Día Carlos III
 - Programa de Niños y Adolescentes / Hospital de día de Niños y Adolescentes
 - U. de Nutrición / U. Adolescentes
 - UHB / U Enlace y Psicoterapia
 - Periodicidad mensual:
 - Los cuartos martes de cada mes de 8:30 a 10:00 h.

PROGRAMA DE TCA EN AREA HU LA PAZ

- Revisión Mapa de Procesos y del Circuito Asistencial
- Incorporación del nuevo Hospital de Día de Infancia y Adolescencia en CSM Castroviejo al proceso asistencial, Grupos Terapéuticos y Grupos Multifamiliares
- Comisión de TCA con reuniones mensuales regulares.
- Participación activa en la Comisión Regional de TCA en la elaboración de los documentos de los protocolos asistenciales
- Incorporación de la Ficha de Continuidad de Cuidados TCA a la Historia Clínica Electrónica HCIS
- Continúan las dificultades en la explotación de los datos del HCIS, pero con la ficha de continuidad de cuidados esto se solventa parcialmente.

PROGRAMA DE TCA EN AREA HU LA PAZ

- Derivación:
 - AP / U. Nutrición adultos e infantil / U. Adolescentes / Urgencias / UHB
- Subprogramas:
 - Anorexia / Bulimia
 - Trastorno por Atracón
 - Obesidad mórbida / Cirugía Bariátrica
- CSM:
 - Evaluación, responsabilidad asistencial y Plan Integral de Atención
- CCEE HULP:
 - Evaluación, cribado y derivación a recurso idóneo.
- Tratamiento Integral:
 - Compartido con actividades terapéuticas y de cuidados en CSM y actividades grupales comunes en H Día Carlos III, U Enlace y Psicoterapia, U Niños y Adolescentes, H Día Infancia y Adolescencia CSM Castroviejo
- Tratamiento Ambulatorio Intensivo:
 - H Día Carlos III (Grupos de Nutrición Afectiva)
 - H Día TCA Santa Cristina
 - Comedor Terapéutico / Clínica TCA HUGM / Clínica TCA H Clínico
- Hospitalización:
 - UHB HU La Paz
 - UHB TCA RyC

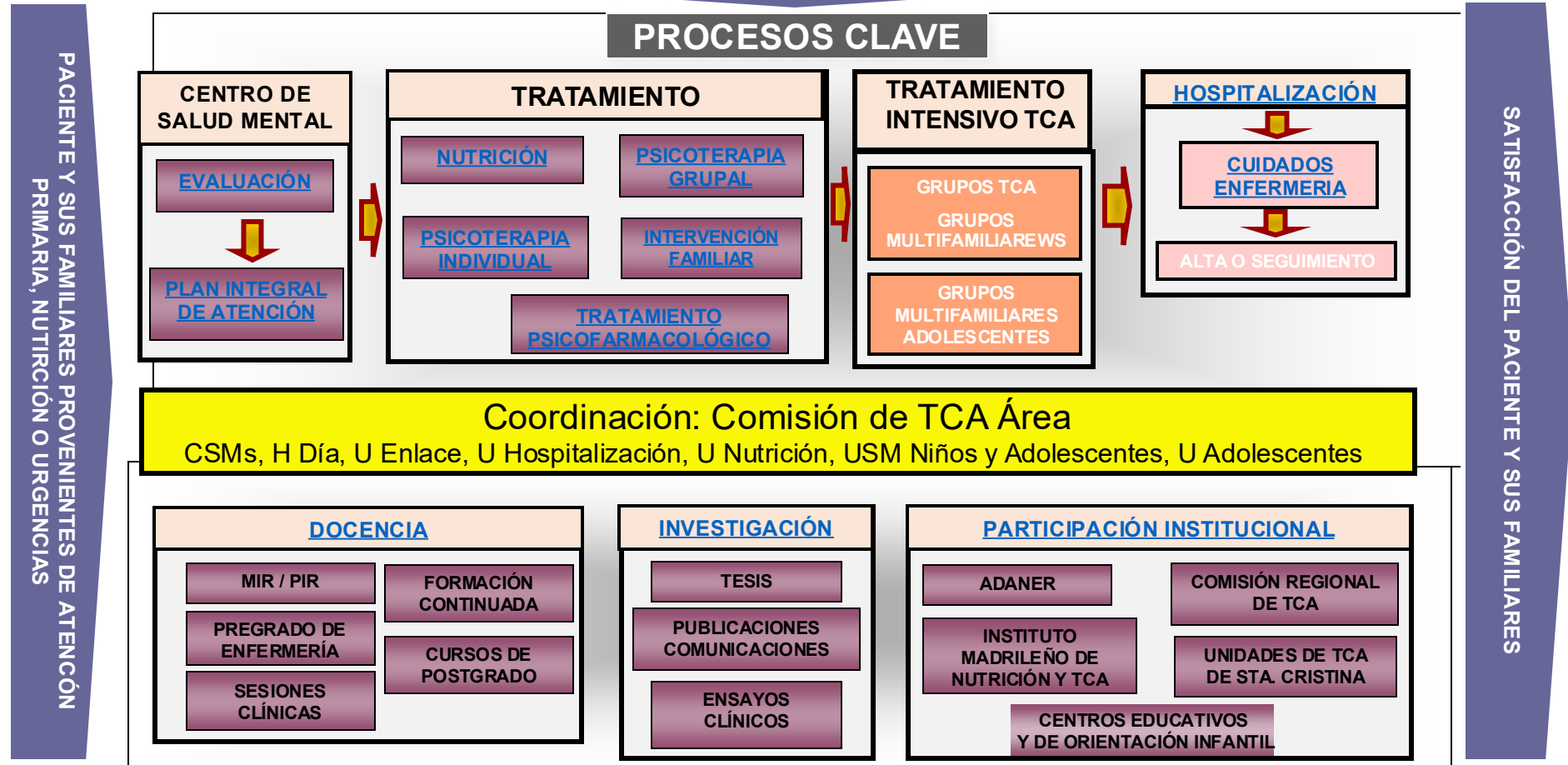

ORGANIGRAMA FUNCIONAL - TRASTORNOS DE LA CONDUCTA ALIMENTARIA

Programa Trastorno de la Conducta Alimentaria HULP 2022

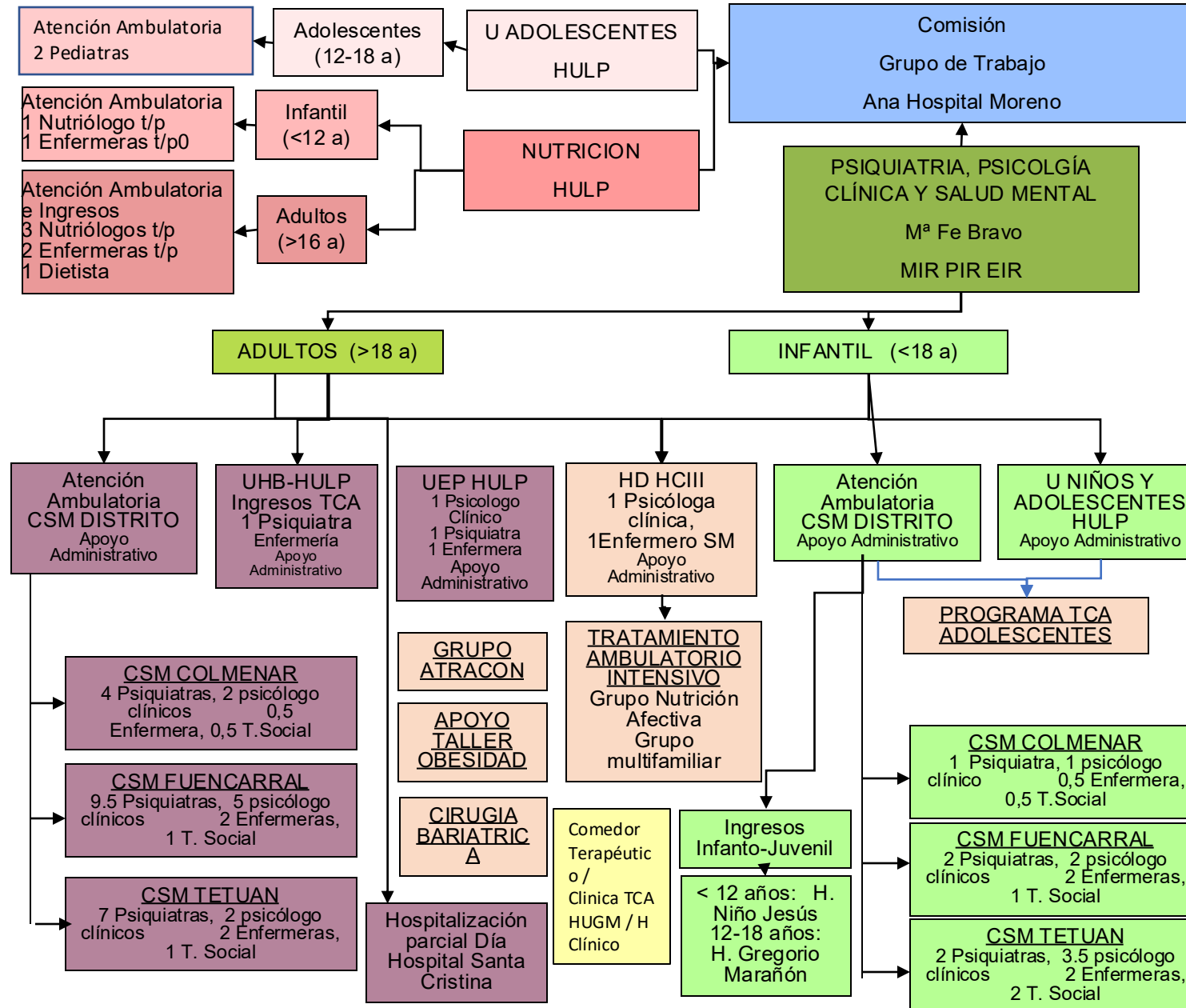

Responsables:

HULP:
Psicólogo clínico: A. Hospital

CSM ADULTOS
 • Colmenar: E. Lauzurica
 • Fuencarral: Pilar Sánchez / Pau Sánchez
 • Tetuán: Alicia Viñas / Paz Gª Benito

PROGRAMA INFANTO JUVENIL
 • A. Ortiz

UNIDAD DE NUTRICION:
 • Adultos: Samara Palma
 • Infantil: Ana Morais

UNIDAD DE ADOLESCENTES
 • Pediatras: Salmeron, F. Guerrero, A. Sancho

U. HOSPITALIZACION PSIQUIATRICA:
 • Psiquiatra: Loreto Mellado
 • Enfermería UHP

ENLACE-INTERCONSULTA ADULTOS (UEP)
 • Psicólogo clínico: Ana Hospital
 • Psiquiatra: Victoria Bonan
 • Enfermera: Patricia Niewa

ENLACE INTERCONSULTA INFANTIL (UNA)
 • Psiquiatra: A. Ortiz

TRATAMIENTO AMBULATORIO INTENSIVO (TA) TCA EN H. DIA CARLOS III
 • Psicóloga C.: L. Placer
 • Enfermería Irene



DIAGRAMA DE FLUJO

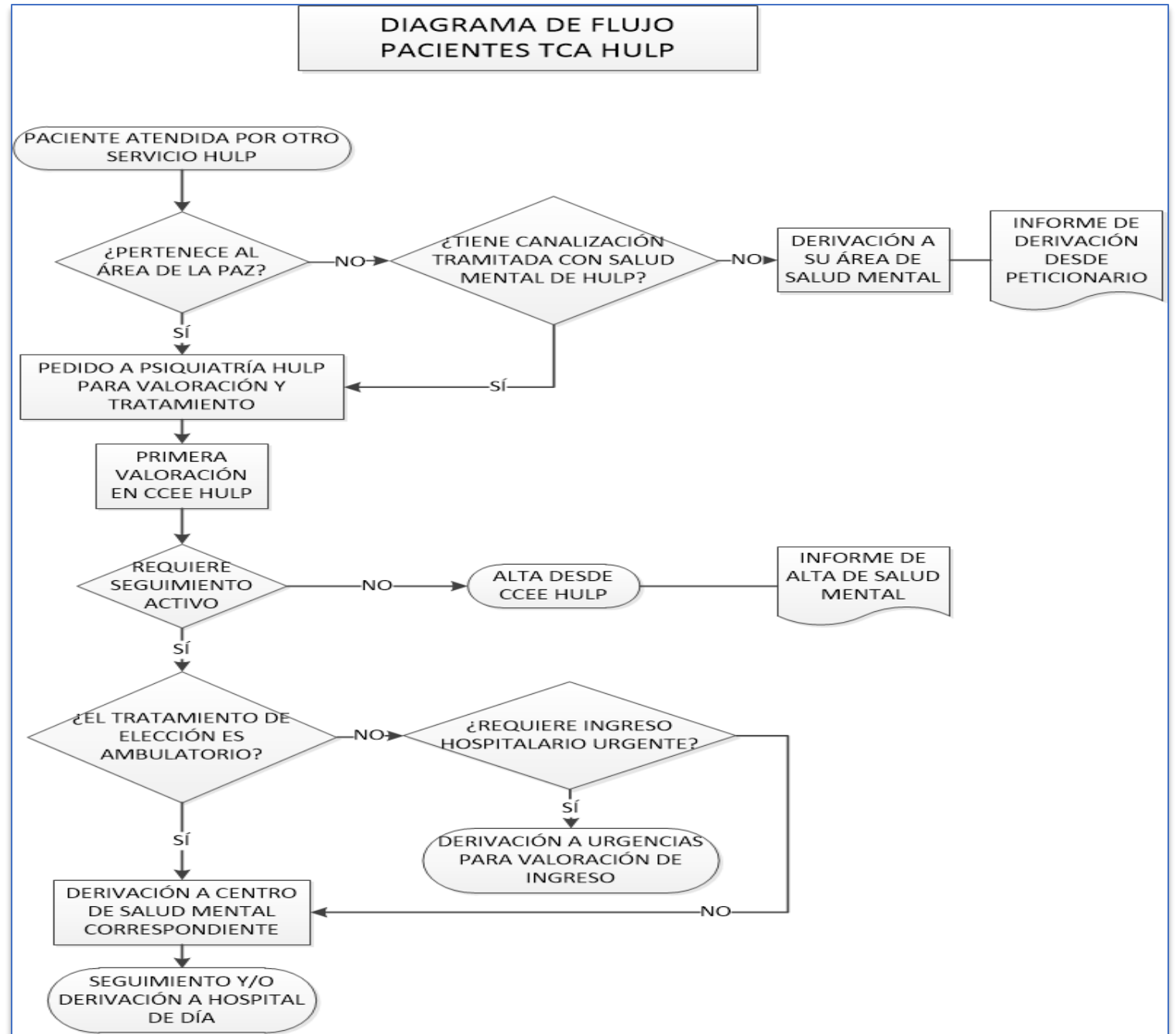

PACIENTES ATENDIDOS EN EL PROGRAMA DE TCA DEL H.U. LA PAZ EN 2024

TCA	Adultos	Adolescentes	Padres	Tratamiento Intensivo (Grupo de Nutrición Afectiva + Grupo Multifamiliar)
FUENCARRAL	80	21	21	
TETUAN	45	39		
COLMENAR	30	23	23	
H DIA CARLOS III	21			21
U ENLACE ADULTOS	4			
U NIÑOS Y ADOLESCENTES		15	7	
UHB	11			
HULP CCEE	9			
TOTAL (195)	161	100	7	21

*Faltan datos de Atracón y Obesidad

ACTIVIDAD EN EL PROGRAMA DE TCA DEL H.U. LA PAZ EN 2024

HOSPITALIZACION TCA 2020-2024

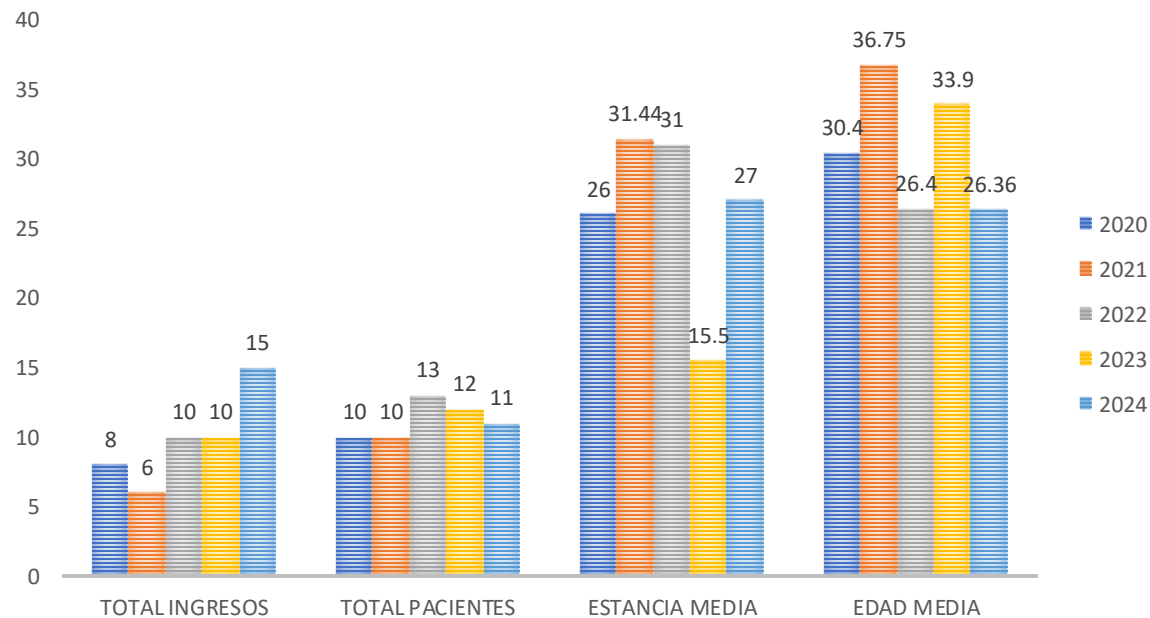

HOSPITALIZACIÓN UHB 2024

Total ingresos	15
Total pacientes	11
Edad Media	26,36
Edad Máx	53
Edad Min	19
Reingresos	4
ESTANCIA MEDIA	27
ESTANCIA MÁXIMA	118
ESTANCIA MÍNIMA	2
Procedencia pacientes	
CSM Colmenar	2
CSM Fuencarral	6
CSM Tetuán	3

- No se han incluido pacientes en Grupos de Obesidad y Cirugía Bariátrica

GRUPO NUTRICIÓN AFECTIVA (H.CARLOS III) 2024

	Pacientes	Porcentaje	
Derivados y evaluados	21	100%	
Evaluadas	18		
Rechazan evaluación	3		
Número pacientes que asisten	15	Media sesiones	14
Lista espera	0	Mínimo	1
Total sesiones	302	Máximo	38

RESUMEN ASISTENCIAL DEL PROGRAMA DE TCA DEL H.U. LA PAZ EN 2024

- Durante 2024 se han puesto una paciente en lista de espera de Unidad de Media estancia TCA (Ciempozuelos, San Juan de Dios).
- El número de pacientes consultados se ha mantenido relativamente estable, con aumento significativo en CSM Colmenar. Se ha mejorado en el registro en población infanto-juvenil.
- Durante 2024 se mantiene la recuperación casi completa de la asistencia presencial y los grupos, aunque la atención telefónica o por videollamada está presente en algunos casos.
- En 2021 se introdujo el uso de la plataforma TEAMS y las fichas de continuidad de cuidados (formularios HCIS) pero en 2024 el grado de utilización es todavía mejorable.
- Se han realizado 10 reuniones de coordinación de área, y se ha participado en las 10 reuniones con la comisión TCA de la OCRSMYA que se han celebrado.
- Se ha reincorporado al equipo de Nutrición a las reuniones de área, con una mejora sustancial de la coordinación y asistencia a pacientes más graves. Así mismo comienza a incorporarse también la unidad de adolescentes y pediatría.

RESUMEN DE LAS REUNIONES DEL PROGRAMA DE TCA DEL H.U. LA PAZ EN 2024

- Durante 2024 se han **realizado 10 reuniones** de área temáticas de TCA. En casi todas ha habido representantes (al menos uno) de los 3 CSM de La Paz, del hospital general (consultas externas y hospitalización), del hospital infantil y de los hospitales de día. La asistencia media ha sido de 10 personas. Las reuniones son siempre los cuartos martes de cada mes a las 8:30 y tienen una duración aproximada de 90 minutos. Han sido todas ellas presenciales
- Las **temáticas principales** han sido:
 - Casos complejos del área.
 - Resumen y debate sobre las reuniones en la Oficina de Coordinación Regional de Salud Mental y Adicciones en los aspectos de proceso de derivación de casos complejos y comisión de casos.
 - Se ha debatido sobre alternativas para mejorar la coordinación entre recursos y entre servicios implicados en la atención a pacientes dx. de TCA.
 - Se ha difundido entre nosotros la información de grupos e intervenciones individuales que se realizan en los recursos del área (grupos del hospital de día, de los CSM y del hospital).
 - Se ha debatido sobre formas de mejorar la atención dentro del circuito del área, sobre mejoras en la ficha de continuidad de cuidados, sobre la creación y uso de una base de datos de pacientes atendidos en toda el área (actualmente operativa) y sobre los grupos de los diferentes recursos.
 - Se ha debatido sobre las derivaciones a unidad de media estancia TCA.

ÁREA DE PSIQUIATRÍA, PSICOLOGÍA CLÍNICA Y SALUD MENTAL

Programa Prevención de Riesgo Suicida (ARSUIC)



PROGRAMA ARSUIC DEL H.U. LA PAZ EN 2020/21/22/23/24

- Programa **ARSUIC** implantado con 100% citas en 7 días tras atención en Urgencias por Intento Autolítico (458/596/1160/):
 - Pacientes en tratamiento previo en CSM: Cita en CSM
 - Pacientes nuevos: Cita en consulta ARSUIC HULP
- Checklist ARSUIC** parcialmente implantado
- Implantación del Programa **SURVIVE** para Adultos y Adolescentes (<https://www.surviveproyecto.com/>) con tres intervenciones:
 - Programa de seguimiento telefónico durante 12 meses
 - Programa iFightDepression SURVIVE –iFD-SURVIVE: programa online dirigido a pacientes adultos deprimidos con ideación suicida
 - Programa presencial Self Awareness of Mental Health (SAM) dirigido a adolescentes
- Implantación del **Programa ViVE** a partir de julio de 2023:
 - Implantación de los Planes de Seguridad (**Safety Plan**).
 - Citas presenciales <5 días pacientes nuevos
 - Gestion de casos telefónica

TOTAL DE FENOMENOS AUTOLITICOS

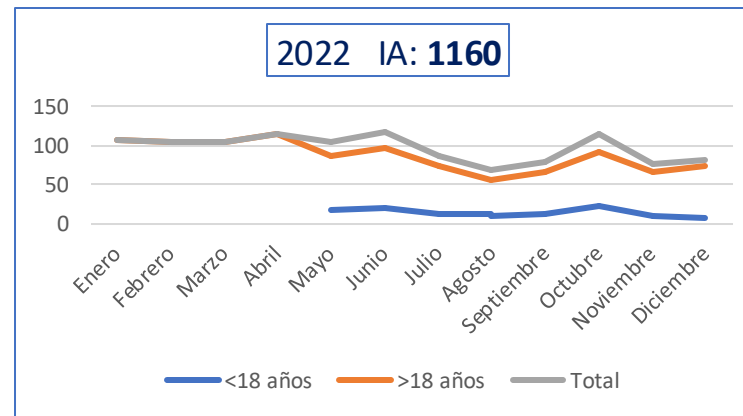
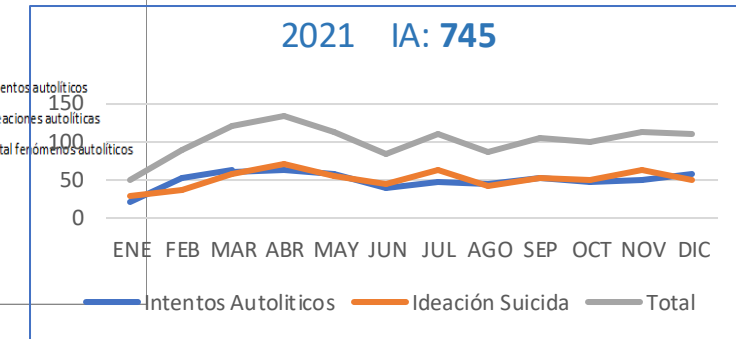
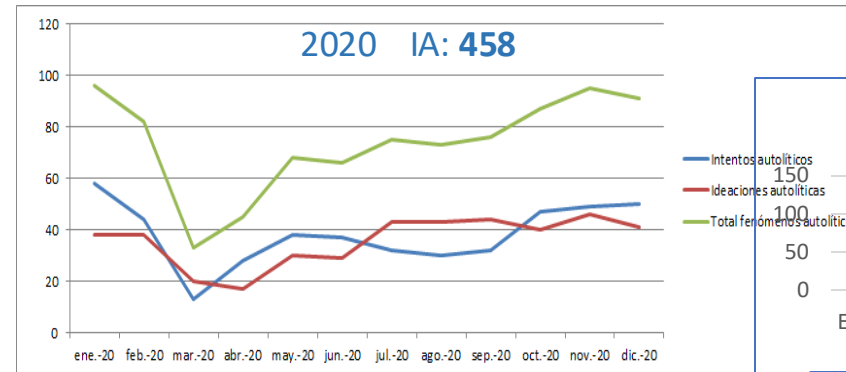

2023
Conducta suicida: 1479
212 menores de 18 años
1267 igual o mayores de 18 años

2024
Conducta suicida: 1526
219 menores de 18 años
1307 igual o mayores de 18 años

PROGRAMA ViVE: PREVENCIÓN DE SUICIDIO E INTERVENCIÓN EN CRISIS



PROFESIONALES QUE CONFORMAN EL PROGRAMA ViVE:

Nazaret Fernández Gómez, Paula Herrero y
Alberto Oliva (Psiquiatras)
Natalia Álvarez * (Enfermera Especialista
en Salud Mental)

CONTACTA CON NOSOTROS:

LLAMANDO AL **917277276//6...**
ESCRIBIENDO UN MAIL A
programavivehulp@salud.madrid.org

RECUERDA:

En caso de nueva aparición o
exacerbación de pensamientos suicidas
incontrolables, acude a la **URGENCIA** o
llama al 112 // 024 // 717 003 717



UBICACIÓN: 2ª PLANTA DEL
HULP Y URGENCIAS

Hospital Universitario
La Paz

PROGRAMA ViVE

PREVENCIÓN DEL
SUICIDIO E
INTERVENCIÓN EN
CRISIS



NUESTRO PROGRAMA ViVE

No queremos que te sientas solo
cuando te vayas de nuestro hospital.

Nos gustaría **acompañarte** y
ayudarte en lo que necesites.
Estamos a tu disposición.



PLAN A SEGUIR AL ALTA:

1

En un plazo de **48h**, **Natalia***
contactará contigo **VÍA TELEFÓNICA**
para realizar un seguimiento, saber
cómo te encuentras y poder evaluar
tus necesidades de apoyo.



2

Concertaremos una cita
presencial y llamadas de
seguimiento, hasta que
un psiquiatra, ya sea de
tu CSM//Hospital de Día,
o del Programa ViVE (en
caso de no tener
seguimiento activo en
Salud Mental) te vea de
forma preferente.

3

Nosotros nos encargamos
de **gestionar tu cita con
el psiquiatra.**



CONDUCTAS AUTOLITICAS ATENDIDAS EN URGENCIAS HULP 2021/22/23/24

	2021	2022	2023	2024
Menores 18 años		117	212	219
Igual o mayor de 18 años		1043	1267	1307
TOTAL	1216	1160	1479	1526

PROGRAMA ARSUIC DEL H.U. LA PAZ

Conducta suicida

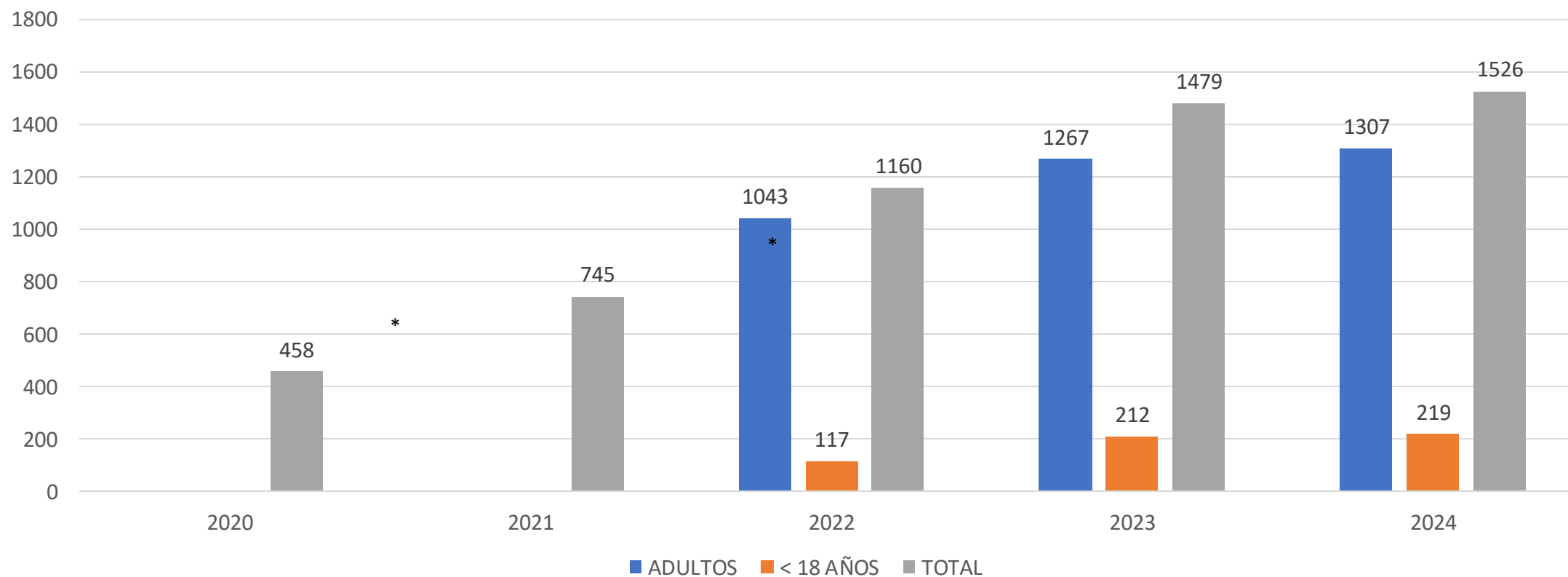

* Intentos Autolíticos

ÁREA DE PSIQUIATRÍA, PSICOLOGÍA CLÍNICA Y SALUD MENTAL

Calidad y Seguridad del Paciente



CALIDAD Y SEGURIDAD DEL PACIENTE

- Existe un Plan de Calidad del Servicio orientado a la Mejora Continua de la Calidad Asistencial, con procedimientos PDCA en los distintos dispositivos y Programas en marcha.
- Anualmente se firman unos Objetivos de Calidad y Seguridad del Paciente con la Dirección del Hospital, además de los que vienen recogidos en el Contrato Programa referentes a Salud Mental
- Hay una Coordinadora de Calidad del Servicio (Dra. Victoria Bonan, y el Dr. Javier Curto) que elaboran anualmente el RAC (Registro de Actividades de Calidad)
- Hay una Coordinadora de Seguridad del Paciente (Dra. Eva Roman) y una Responsable de Higiene de Manos (Dra. Loreto Mellado)
- Existe una Comisión de Calidad de SM integrada por un representante de cada dispositivo, además de los responsables anteriormente indicados, que se reunía trimestralmente. En el último año se ha acordado el trabajo conjunto con la Comisión de Humanización, que se reúne los segundos lunes de cada mes.
- Se había trabajado ya en la realización de una Encuesta de Satisfacción de los Profesionales, cuyos resultados se analizaron. En 2023 se ha vuelto a elaborar una encuesta de Satisfacción de Profesionales, y se ha elaborado también una encuesta de satisfacción de usuarios. Estas se han pasado en el primer semestre de 2024.
- Se ha realizado la Acreditación **Norma ISO 9001** de Calidad y la **Norma UNE 179003 de Seguridad del Paciente de la Unidad de Hospitalización Breve, el Programa de Psico-Oncología, y de Norma ISO 9001** de Calidad el **Programa de Continuidad de Cuidados o de Atención Comunitaria a las personas con Trastorno Mental Grave (PAC-TMG)**

CALIDAD PERCIBIDA

- Una profesional del Servicio (Laura Gotor) forman parte de la Comisión de Calidad del Hospital
- Salud Mental ha presentado en varias ocasiones sus Planes de Calidad en dicha Comisión
- Se ha trabajado en diversas encuestas de satisfacción enviadas por SMS tras las consultas.
- Recientemente se ha realizado una encuesta sobre las consultas telefónicas y el grado de satisfacción de los usuarios. La puntuación relativa a las consultas de Psiquiatría y Salud Mental estaban por encima de la media y en puntuaciones máximas
- En el Monitor de Reputación Sanitaria desde 2018 nuestro servicio ha sido reconocido como el 3º mejor Servicio de Psiquiatría de España, en 2023 como el 2º mejor y en 2024 como el 3º mejor.
- El ECASAM ha recibido múltiples premios (SAMUR Social, CASER Dependencia, Albert Jovell, Enfermería,...)

GESTION DE CALIDAD (EFQM, ISO...)

- En marzo de 2021 iniciamos el proceso de acreditación según Normas ISO de algunos procesos del Servicio. En concreto hemos comenzado por:
 - Unidad de Hospitalización Breve: Normas UNE 179003 de Seguridad del Paciente
 - Programa de Psico-Oncología: Norma ISO 9001 de Calidad
- En 2023 se ha iniciado también la acreditación según Norma ISO 9001 del:
 - Programa de Continuidad de Cuidados o de Atención Comunitaria a las personas con Trastorno Mental Grave (PAC-TMG)
 - Unidad de Hospitalización Breve, la 9001 además de la Seguridad del paciente
 - Programa de Psico-Oncología: Norma ISO 9001 de Calidad Norma UNE 179003 de Seguridad del Paciente
- Se han formado tres grupos de trabajo liderados por Eva Román, Angela Palao y Laura Gotor, para la realización de los trabajos necesarios para estas acreditaciones.
- Tres profesionales del Servicio han realizado el curso de formación continuada del Hospital
- En 2022, 2023 Y 2024 se realizaron las Auditorias Internas y Externas siendo acreditadas en ambos procesos.

ÁREA DE PSIQUIATRÍA, PSICOLOGÍA CLÍNICA Y SALUD MENTAL

Atención al Usuario



ATENCIÓN AL USUARIO

- Relación estrecha con el Servicio de Atención al Paciente del Hospital donde llegan las reclamaciones y sugerencias. En todo momento, además de la contestación de dichas reclamaciones tenemos la disponibilidad para poder tratar algunos de estos temas presencialmente si se requiere.
- Reuniones periódicas con responsables de las Asociaciones de Personas Afectadas y Familiares
- Disponibilidad de cambio de profesional
- Solicitud de segunda opinión

MATERIALES DE INFORMACIÓN AL USUARIO Y FAMILIARES

- Existen Cartas de Servicio de información a los usuarios de los siguientes dispositivos:
 - Unidad de Hospitalización Breve
 - Unidad de Enlace y Psicoterapia
 - Unidad de Niños y Adolescentes
 - Unidad de Corta Estancia e Intervención en Crisis
 - Hospital de Día de Adultos
 - Hospital de Día de Adolescentes
 - CSM Fuencarral
 - CSM Tetuan
 - CSM Colmenar
 - CSM Castroviejo
- Trípticos informativos de distintos programas:
 - Trastorno Bipolar. Grupos psicoeducativos. Utilización del Litio
 - Programa SocialMind y Programa ITACA
 - Programa ViVE de Intervención en Crisis y Prevención de Suicidio

RECLAMACIONES, SUGERENCIAS Y AGRADECIMIENTOS

Area	2019	2020	2021	2022	2023	2024
Hospital General, Infantil y Carlos III	6	7	9	12	13	7
CSMs	34	11	22	28	21	27
TOTAL	40	19	31	40	34	34

AGRADECIMIENTOS POR CENTROS	2020	2022	2023	2024
HOSPITAL GENERAL / TRAUMA HU LA PAZ / H CARLOS III / HOSPITAL MATERNAL HU LA PAZ / HOSPITAL INFANTIL HU LA PAZ	3	8	14	12
CSM COLMENAR / CSM FUENCARRAL / CSM TETUAN	2	10	3	4
TOTAL	5	18	17	16

- Igual número de reclamaciones
- Motivos mas frecuentes de reclamaciones:
 - Demora en consultas
 - Disconformidad con la asistencia
- Un agradecimiento menos
- El 58 % de las reclamaciones se han contestado en un tiempo igual o menor a los 30 días.

MOTIVO RECLAMACIONES 2024

MOTIVO RECLAMACIONES

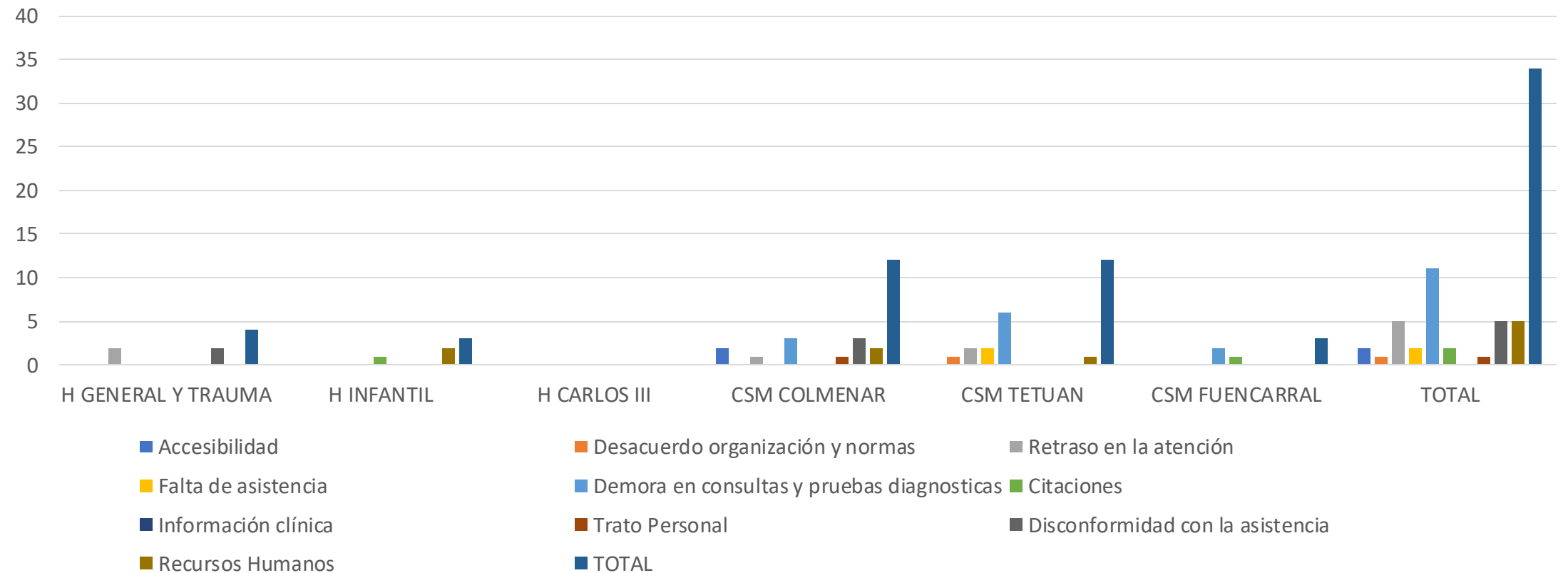

ÁREA DE PSIQUIATRÍA, PSICOLOGÍA CLÍNICA Y SALUD MENTAL

Participación de Usuarios y Familiares,
Humanización y Lucha Antiestigma



PARTICIPACIÓN DE USUARIOS Y FAMILIARES, HUMANIZACIÓN Y LUCHA ANTIESTIGMA

- Realización del curso Acompañamiento Terapéutico en las Crisis coorganizado por el Hospital de Día de Adultos de Carlos III con participación como ponentes y asistentes de afectados en primera persona.
- Participación en las Jornadas Anuales de Salud Mental de Fuencarral
- Jornadas de Salud Mental de Tetuán con las asociaciones del barrio, AFAEM 5 y participación de usuarios
- Dialogos en Comunidad: organizado por el Hospital de Día de adultos y por el CSM de Fuencarral con AFAEM 5 y usuarios

ACTUACIONES DE APOYO MUTUO

- Colaboración con AFAEM 5 Asociación Salud Mental Norte en los Grupos de Apoyo Mutuo que realizan semanalmente.
- Colaboración con sus Grupos Multifamiliares
- Apoyo para la creación de Grupos de Apoyo Mutuo en el área de las personas con trastornos de alimentación y de las personas con psicosis

SERVICIO DE PRIMER APOYO

- El programa está funcionando desde hace 10 años, y salvo el periodo de la pandemia el psicólogo de AFAEM 5 Asociación Salud Mental Madrid Norte acude quincenalmente a las reuniones del Grupo de Enfermería con familiares de los pacientes ingresados en la UHB del HU La Paz para informarles sobre el programa.
- En la Asociación se realizan diversas actividades para los familiares y pacientes.
- Se ha mantenido la coordinación con los CSM del área y con el Hospital de Día de Adultos del H Carlos III
- Desde la puesta en marcha del Programa ITaca para personas con primer episodio de psicosis, en el H Día de Adultos del Carlos III ha existido una coordinación constante con la Asociación

PARTICIPACIÓN DE USUARIOS EN COMISIONES Y OTRAS COLABORACIONES

- Participación en la Comisión de Usuarios en la que están integrados representantes de las distintas Asociaciones de Personas Afectadas y sus Familias:
 - AFAEM 5 / Salud Mental Norte
 - ACAM (Red CAPA)
 - Responsables de los CSM
- Esta Comisión se reúne puntualmente sin una periodicidad establecida.
- Facilitación de la elaboración de un convenio de cesión de uso del piso de Tetuán con la Fundación Manantial para poner en marcha el proyecto “Más Casa” a partir de 2024

ÁREA DE PSIQUIATRÍA, PSICOLOGÍA CLÍNICA Y SALUD MENTAL

Formación e Investigación



FORMACIÓN

- El Área de Psiquiatría, Psicología Clínica y Salud Mental tiene una amplia actividad a nivel docente que implica a todos los profesionales del Servicio y que supone una de las tareas más relevantes en las que estamos comprometidos.
- Formación Pregrado:
 - Grado de Medicina UAM
 - Grado de Enfermería UAM
 - Grado de Nutrición UAM
- Formación Postgrado
- Formación Especializada MIR, PIR, EIR
- Formación Continuada

FORMACIÓN PREGRADO

- Grado de Medicina UAM:
 - Quinto de Medicina: Docencia teórica y práctica en la asignatura de Psiquiatría
 - Sexto de Medicina: Rotatorio Clínico y TFG. Prueba ECOE
 - 5 Profesores Asociados CCSS, 1 Profesora Honoraria y Profesores colaboradores clínicos
- Grado de Enfermería UAM:
 - Docencia práctica
- Grado de Nutrición UAM:
 - Prácticas optativas, con 2 Profesores Colaboradores Clínicos

FORMACIÓN ESPECIALIZADA MIR, PIR, EIR

- Unidad Docente Multiprofesional de Salud Mental reacreditada para:
 - 5 plazas de MIR de Psiquiatría anuales (serán 25 en total)
 - 1 plaza de Psiquiatría Infantil y de Adolescencia (serán 5 en total)
 - 6 plazas de PIR anuales (serán 24 en total)
 - 6 plazas de EIR de SM anuales (12 en total)
- En el organigrama de la siguiente diapositiva se recoge la estructura de la misma.
- Reuniones mensuales de la Subcomisión de Docencia
- Participación de la Presidenta de la Subcomisión en la Comisión Local de docencia del HU La Paz
- Residentes externos que rotan por la Unidad de Formación en Psicoterapia, ECASAM, y la Unidad de Niños y Adolescentes

UNIDAD DOCENTE MULTIPROFESIONAL DE SALUD MENTAL

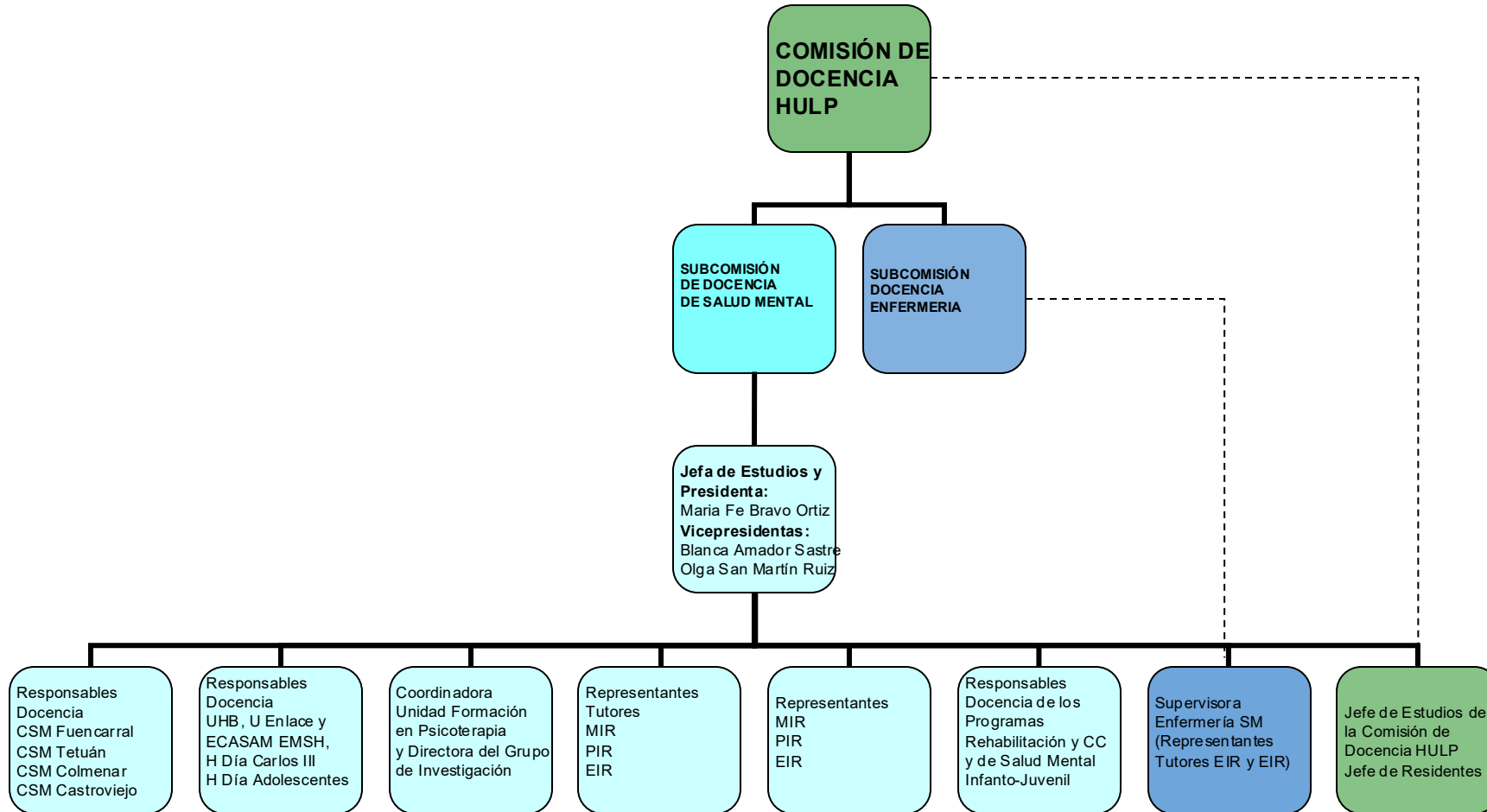

DOCTORANDOS

- En 2020 presentaron su Tesis Doctoral:
 - Roberto Mediavilla Torres. Sobresaliente Cum Laude con Mención Internacional (Directoras: MF Bravo y M Díaz)
 - Gonzalo Martinez-Ales. Sobresaliente Cum Laude con Mención Internacional (Directores: MF Bravo y E Baca-Garcia) y Premio Extraordinario
- En 2022:
 - Marta Torrijos. Sobresaliente Cum Laude (Directoras: B Rodríguez Vega y A Palao)
 - Lucia Dafauce Alvarez-Sala. Sobresaliente Cum Laude (Directores: MF Bravo y R Alvarez-Sala)
- En 2023:
 - Luis Nocete. Sobresaliente Cum Laude (Directores: MF Bravo y A Fernández Liria)
 - Cristina Rocamora. Sobresaliente Cum Laude (Directoras: B Rodríguez Vega y A Palao)
- En 2024:
 - Diego Carracedo Sanchidrián. Sobresaliente Cum Laude (Directores: María Consuelo Dios Perrino y Guillermo Lahera Forteza)

FORMACIÓN CONTINUADA DE PROFESIONALES

- Curso de formación continuada organizados por el Servicio:
 - “Acompañamiento en la comunidad a las personas en crisis”
 - “Curso de Supervisión de Casos de Trastornos de Personalidad”
 - “Curso de Supervisión de Hospitales de Día”
- Cursos de Formación en Regulación Emocional
- Curso de “Intervención en Duelo y en Emergencias en la pandemia Covid 19”
- Curso de Gestión Integral 2 ediciones anuales 2021 / 2022 / 2023/2024
- Curso de Calidad Norma ISO 9001 y UNE 179003
- Cursos de Supervisión de Equipos y Programas
- Cursos de Desescalada en situaciones de crisis con simulación, junto con la Urgencia del Hospital

GRUPO DE INVESTIGACIÓN PSIQUIATRIA Y SALUD MENTAL 2024

- Miembros del Grupo: **32**
- Proyectos en desarrollo: **22** (14 con reclutamiento de pacientes)
- Publicaciones:
 - Total de publicaciones: **40**
 - Total de publicaciones en Q1: **24**
 - Factor de impacto total: **242,5**
- Tesis doctorales: **1**

MIEMBROS DEL GRUPO DE INVESTIGACIÓN PSIQUIATRÍA Y SALUD MENTAL

María Fe Bravo Ortiz	Directora del Grupo de Investigación Jefa del Servicio de Psiquiatría Profesora Asociada. Facultad de Medicina	Hospital Universitario La Paz Universidad Autónoma de Madrid
Teresa Alonso Poza	Investigadora Predoctoral	FIBHULP
Blanca Amador Sastre	Facultativo Especialista de Área en Psicología Clínica	Hospital Universitario La Paz
Jorge Andreo Jover	Investigador Predoctoral	FIBHULP
Carmen Bayón Pérez	Facultativo Especialista de Área en Psiquiatría Profesora Asociada. Facultad de Medicina	Hospital Universitario La Paz Universidad Autónoma de Madrid
Laura Caraballo Romero	Enfermera Especialista en Salud Mental	Hospital Universitario La Paz
Diego Carracedo Sanchidrian	Facultativo Especialista en Psicología Clínica	Hospital Universitario La Paz
Susana Cebolla Lorenzo	Facultativo Especialista de Área en Psiquiatría	Hospital Universitario La Paz
Ana Pilar Collado Blanco	Investigadora Predoctoral	FIBHULP

MIEMBROS DEL GRUPO DE INVESTIGACIÓN PSIQUIATRÍA Y SALUD MENTAL

Javier Curto Ramos	Facultativo Especialista de Área en Psiquiatría	Hospital Universitario La Paz
Consuelo de Dios Perrino	Jefa de sección de Psiquiatría Profesora Asociada. Facultad de Medicina	Hospital Universitario La Paz Universidad Autónoma de Madrid
María Jesús de la Iglesia	Enfermera Especialista en Salud Mental	Hospital Universitario La Paz
Eduardo Fernández Jiménez	Facultativo Especialista de Área en Psicología Clínica	Hospital Universitario La Paz
Omar Ariel Gaona Casas	Investigador Predoctoral	FIBHULP
Ignacio García Cabeza	Jefe de Servicio de Psiquiatría	Hospital Rodríguez Lafora
Blanca García Vázquez	Médica Interna Residente en Psicología Clínica	Hospital Universitario La Paz
Jessica Garrido Boltón	Psicóloga Interna Residente	Hospital Universitario La Paz
Nieves González Suárez	Facultativo Especialista de Área en Psiquiatría	Hospital Universitario La Paz

MIEMBROS DEL GRUPO DE INVESTIGACIÓN PSIQUIATRÍA Y SALUD MENTAL

Ana Hospital Moreno	Facultativo Especialista de Área en Psicología Clínica	Hospital Universitario La Paz
Eduardo Jiménez Sola	Facultativo Especialista de Área en Psiquiatría	Hospital Universitario La Paz
Jesús Martí Esquitino	Facultativo Especialista de Área en Psicología Clínica	Hospital Universitario La Paz
Gonzalo Martínez-Ales García	Investigador Postdoctoral	Universidad de Harvard
Manuel Agustín Morillas Romerales	Facultativo Especialista en Psiquiatría	Hospital Universitario La Paz
Ainoa Muñoz San José	Facultativo Especialista de Área en Psiquiatría	Hospital Universitario La Paz
Patricia Nieva Tejado	Enfermera Especialista en Salud Mental	Hospital Universitario La Paz
Luis Nocete Navarro	Facultativo Especialista de Área en Psiquiatría	Hospital Universitario La Paz
Óscar Pajares González-Gallego	Enfermero Especialista en Salud Mental CSM Fuencarral	Hospital Universitario La Paz

MIEMBROS DEL GRUPO DE INVESTIGACIÓN PSIQUIATRÍA Y SALUD MENTAL

Ángela Palao Tarrero	Facultativo Especialista de Área en Psiquiatría	Hospital Universitario La Paz
Irene Pérez de Ciriza	Enfermera Especialista en Salud Mental	Hospital Universitario La Paz
Pau Pérez Sales	Facultativo Especialista de Área en Psiquiatría	Hospital Universitario La Paz
Cristina Rocamora González	Psicóloga General Sanitaria	Residencia Asistida San Camilo
Rosa Villanueva Peña	Facultativo Especialista de Área en Psiquiatría	Hospital Universitario La Paz

PROYECTOS DE INVESTIGACIÓN EN DESARROLLO

- **LINEA PSICOSIS:**

- “Intervenciones Basadas En Mindfulness Para Mejorar La Cognición Social En Pacientes Con Un Primer Episodio Psicótico” (**AGES-MIND**). Instituto de Salud Carlos III. Maria Fe Bravo Ortiz. (Hospital Universitario La Paz). 01/01/2018-31/12/2020. 87.120 €.
- Ambiente Y Genes En Esquizofrenia-grupos De Investigación De La Comunidad De Madrid. S2017/BMD-3740 (**AGES-CM 2-CM**). Celso Arango. María Fe Bravo Ortiz. (Hospital Universitario La Paz). 01/01/2018-31/12/2021. 826.000 €.
- **COPEP** “Estudio Longitudinal De Una Cohorte Representativa: Superando La Heterogeneidad Clínica Y Biológica En Primeros Episodios Psicóticos. Maria Fe Bravo Ortiz. (Fundación de investigación Hospital Universitario La Paz). 01/01/2021-30/06/2025. 52.030 €.
- Ambiente Y Genes En Esquizofrenia-grupos De Investigación De La Comunidad De Madrid. S2022/BMD-7216 (**AGES-CM 3**). Celso Arango. María Fe Bravo Ortiz. (Hospital Universitario La Paz). 01/01/2023-31/12/2026. 828.000 €.
- Hacia una intervención estratificada en psiquiatría: predicción de trayectorias de riesgo y resiliencia para la salud mental en una muestra transdiagnóstica de jóvenes (PROYECTO **PREMY**). Código: PI23/00380. IP: Muñoz San José A.

PROYECTOS DE INVESTIGACIÓN EN DESARROLLO

- **LINEA SUICIDIO:**

- Estudio sobre el impacto de la implantación del programa **ARSUIC** en la prevención de la conducta suicida en el área de influencia del Hospital Universitario La Paz. Código: BRAVO ORTIZ PI-2116 IP: Bravo Ortiz MF; Martínez-Ales G; Jiménez Sola E.
- Proyecto **SURVIVE I**. “Suicide prevention and intervention: cohort study and nested randomized controlled trials of secondary prevention programs for suicide attempts”. Instituto de Salud Carlos III. Beatriz Rodríguez Vega / Angela Palao. (Hospital Universitario La Paz). 01/01/2020-30/6/2024.
- Beca Luis Alvarez: “Prevención de Suicidio en pacientes con Dolor Crónico Grave. IP Angela Palao (IdiPaz. Intensificación 50%)”
- Proyecto **SURVIVE II**. “Suicide prevention and intervention: cohort study and nested randomized controlled trials of secondary prevention programs for suicide attempts”. Instituto de Salud Carlos III. Angela Palao. (Hospital Universitario La Paz). 01/01/2024-31/12/2026.

PROYECTOS DE INVESTIGACIÓN EN DESARROLLO

• LINEA IMPACTO DE LA PANDEMIA COVID

- THE COVID-19 **HEROES** STUDY. “Impacto De La Pandemia De Covid-19 En La Salud Mental De Trabajadores En Dispositivos Sanitarios. Estudio Internacional Multicéntrico. The Covid-19 Heroes Study”. Maria Fe Bravo Ortiz. (Hospital Universitario La Paz). 08/05/2020-30/04/2021. 39.500 €.
- **RESPOND** 101016127 / SC1-PHE-CORONAVIRUS-2020-2 “Improving the Preparedness of Health Systems to Reduce Mental Health and Psychosocial Concerns Resulting from the COVID-19 Pandemic”. Jose Luis Ayuso Mateos. (FUNDACION GENERAL DE LA UNIVERSIDAD AUTONOMA DE MADRID FUAM) MF Bravo Ortiz, B Rodríguez Vega, C Bayón Pérez (HU La Paz). 01/01/2021-31/12/2023. 531.787,5 €.
- **HEROES INTERVENCIÓN**. “Impacto De La Pandemia De Covid-19 En La Salud Mental De Trabajadores En Dispositivos Sanitarios. The Covid-19 Health Workers Intervention Study” (PI-4099). Fundación Española de Psiquiatría y Salud Mental. Bravo-Ortiz MF. (Fundación de Investigación Hospital Universitario La Paz), JL Ayuso Mateos, G Martínez-Ales. 01/01/2021-31/12/2021. 49.000 €.
- Cohorte **COVID HULP PSY**. Carmen Bayón Pérez. 01/06/2020-2022

PROYECTOS DE INVESTIGACIÓN EN DESARROLLO

• LINEA TRANSPLANTE INFANTIL

- Beca Koplowitz: “Identificación de necesidades y evolución neuropsicológica y psicosocial pre y post trasplante en población pediátrica: **The Transplant Kids Mental Health Project**”. IP Eduardo Fernández Jiménez.
- Beca Luis Alvarez: “Impacto bio-psicológico del entrenamiento cognitivo y mindfulness en menores con terapia CAR-T, trasplante hematopoyético y quimioterapia: Estudio de métodos mixtos y ensayo clínico aleatorizado”. IP Eduardo Fernández Jiménez
- Psycartkids: impacto bio-psicológico del entrenamiento cognitivo y mindfulness en menores tras terapia car-t, trasplante hematopoyético o quimioterapia: estudio de métodos mixtos y ensayo controlado-aleatorizado. Código: PI23/00179. IP: Fernández Jiménez E.

• LINEA EVALUACIÓN DE SERVICIOS

- “Estudio de coste efectividad de un programa de Hospitalización domiciliaria de salud mental en infancia y adolescencia en dos áreas de influencia de dos Hospitales de Madrid (Hospital Universitario La Paz y Hospital Universitario Príncipe de Asturias)”. Código: HADA salud mental. IP: Bravo Ortiz MF.
- Beca Luis Alvarez a Mentores en el Proyecto Mentor. IP: Bravo Ortiz MF.

PROYECTOS DE INVESTIGACIÓN EN DESARROLLO

● LINEA TRASTORNOS AFECTIVOS:

- Estudio de los mecanismos neurobiológicos y el efecto clínico y cognitivo de un programa de ejercicio físico en depresión mayor. Código: P23/IP: López P., IC: Villanueva Peña R.
- Evaluación de eficacia y seguridad de estimulación magnética transcraneal repetitiva mediante estimulación intermitente en ráfagas theta (itbs) como tratamiento añadido al tratamiento habitual en pacientes con depresión resistente frente a placebo. Estudio piloto. Código interno: 2023.918, Código HULP: 6628. IP: Villanueva Peña R.
- A Randomized, Double-blind, Multicenter, Parallel-group, Placebo-controlled. Study to evaluate the efficacy, safety, and tolerability of aticaprant 10 mg as adjunctive therapy in adult participants with major depressive disorder (MDD) with moderated-to-severe anhedonia and inadequate response to current antidepressant therapy protocol 67953964MDD3001 VENTURA-1; PAHASE 3. Código: 2022.336 IP: Villanueva Peña R.
- Un estudio abierto y a largo plazo para evaluar la seguridad y la eficacia de aticaprant como tratamiento complementario en participantes adultos y de edad avanzada con trastorno depresivo mayor (TDM) Código: 2022.400 IP: Villanueva Peña R
- Estudio de las características de la enfermedad y la eficacia del tratamiento habitual en la vida real en pacientes con Trastorno Depresivo Mayor (TDM) con anhedonia y respuesta inadecuada al tratamiento antidepresivo actual, incluido un ISRS O UN IRSN Código: 2023.736 IP: Villanueva Peña R.

● LINEA ENFERMERIA:

- **Grupo Investigación de Cuidados Salud mental – Proyecto Nursing Research Challenge:** Elena Romero, Roberto Brizuela y Alba Ajo, participan desde la creación de este grupo de investigación con el objetivo de poder iniciar líneas de investigación específicas en cuidados de salud mental.

PUBLICACIONES

Artículos científicos

1. Otero, N. F., Verdolini, N., Melero, H., Andrés-Camazón, P., Vilajosana, E., Cavone, V., ... & Radua, J. (2024). Triangulating the associations of different types of childhood adversity and first-episode psychosis with cortical thickness across brain regions. *Neuroscience Applied*, 3, 104244. **Factor de impacto: 0.8 Cuartil: Q3**
2. Carracedo-Sanchidrian, D., de Dios-Perrino, C., Bayon-Perez, C., Rodriguez-Vega, B., Bravo-Ortiz, M. F., Ortega, M. Á., ... & Lahera, G. (2024). Effect of mindfulness-based cognitive therapy vs. psychoeducational intervention on plasma brain-derived neurotrophic factor and cognitive function in bipolar patients: a randomized controlled trial. *Frontiers in Psychiatry*, 14, 1279342. **Factor de impacto: 3.2 Cuartil: Q2**
3. Sánchez-Carro, Y., de la Torre-Luque, A., Díaz-Marsá, M., Aguayo-Estremera, R., Andreo-Jover, J., Ayad-Ahmed, W., ... & SURVIVE Consortium. (2024). Psychiatric profiles in suicidal attempters: Relationships with suicide behaviour features. *Spanish journal of psychiatry and mental health*. <https://doi.org/10.1016/j.sjpmh.2024.01.004> **Factor de impacto:5.2 Cuartil: Q1**
4. Garrido-Bolton, J., Alcamí-Pertejo, M., De la Vega, R., Hernández-Oliveros, F., Pérez-Martínez, A., Bravo-Ortiz, M. F., & Fernández-Jiménez, E. (2024). Neuropsychological and biopsychosocial evolution, therapeutic adherence and unmet care needs during paediatric transplantation: study protocol of a mixed-methods design (observational cohort study and focus groups)—the TransplantKIDS mental health project. *Frontiers in Psychology*, 15, 1308418. <https://doi.org/10.3389/fpsyg.2024.1308418> **Factor de impacto:3.2 Cuartil: Q2**
5. Andreo-Jover, J., Ramos, J. C., Bobes, J., Bravo-Ortiz, M., Cebria, A. I., Crespo-Facorro, B., ... & Carrasco, J. L. (2024). The mediating role of reflective functioning in the association between childhood trauma and suicide attempt. *Journal of psychiatric research*, 171, 30-37. <https://doi.org/10.1016/j.jpsychires.2024.01.005> **Factor de impacto: 3.7 Cuartil: Q1**
6. Andreo-Jover, J., Wootton, O., Fernández-Jiménez, E., Muñoz-Sanjosé, A., Mediavilla, R., Bravo-Ortiz, M. F., ... & Stein, D. J. (2024). Adverse childhood experiences and cognition: A cross-sectional study in Xhosa people living with schizophrenia and matched medical controls. *Comprehensive Psychiatry*, 130, 152459. <https://doi.org/10.1016/j.comppsy.2024.152459> **Factor de impacto:4.3 Cuartil: Q1**
7. Díaz-Caneja, C. M., Donaire, L., Cavone, V., Andreu-Bernabeu, Á., González-Peñas, J., Díaz-Marsá, M., ... & Arango, C. (2024). Association between loneliness in childhood and first-episode psychosis. *European Psychiatry*, 67(S1), S88-S89. **Factor de impacto: 7.2 Cuartil: Q1**
8. Andreo-Jover, J., March, K., Fernández-Jiménez, E., Fernandez, J. F., Fernandez, A. G., Peña, M. L., ... & Perez-Sola, V. (2024). Suicidality and social cognition: the association between hypomentalyzing and suicide lethality. *European Psychiatry*, 67(Suppl 1), S183. **Factor de impacto: 7.2 Cuartil: Q1**
9. Fares-Otero, N. E., Verdolini, N., Melero, H., Andrés-Camazón, P., Vilajosana, E., Cavone, V., ... & Radua, J. (2024). Triangulating the associations of different types of childhood adversity and first-episode psychosis with cortical thickness across brain regions. *Psychological Medicine*, 54(16), 4561-4574. **Factor de impacto: 5.9 Cuartil: Q1**

PUBLICACIONES

1. Andreo-Jover, J., Fernández-Jiménez, E., Bobes, J., Cebria, A. I., Crespo-Facorro, B., De la Torre-Luque, A., ... & Pérez-Sola, V. (2024). Suicidal behavior and social cognition: The role of hypomentalizing and fearlessness about death. *Psicothema*, 36(4), 403-413. <https://doi.org/10.7334/psicothema2024.82> **Factor de impacto: 3.2 Cuartil: Q1**
2. Díaz-Carracedo, P., Marín, C., Diaz-Marsa, M., Borges, G., de la Torre-Luque, A., Elices, M., ... & Perez, V. (2024). Symptom profile in suicide attempters during the COVID-19 pandemic: Relationships with suicide outcomes. *European Psychiatry*, 67(1), e73. **Factor de impacto: 7.2 Cuartil: Q1**
3. Andreo-Jover, J., Fernández-Jiménez, E., Bobes, J., Isabel Cebria, A., Crespo-Facorro, B., la Torre-Luque, D., ... & Pérez-Sola, V. (2024). Conducta suicida y cognición social: el papel de la hipomentalización y la temeridad ante la muerte. *Psicothema*, 36(4), 403-413. <https://dx.doi.org/10.7334/psicothema2024.82> **Factor de impacto: 3.2 Cuartil: Q1**
4. Herrero, N. R., Andreo-Jover, J., Cebrià, A., Díaz-Marsá, M., García-Fernández, A., López-Peña, P., ... & Pérez-Sola, V. (2024). Prediction models for suicidal re-attempts in a Spanish cohort of adults: SURVIVE study. *Neuroscience Applied*, 3, 104162. **Factor de impacto: 0.8 Cuartil: Q3**
5. Oliva, V., Roberto, N., Andreo-Jover, J., Bobes, T., Rivero, M. C., Cebrià, A., ... & Pérez-Solà, V. (2024). Anxious and depressive symptoms and health-related quality of life in a cohort of people who recently attempted suicide: A network analysis. *Journal of affective disorders*, 355, 210-219. <https://doi.org/10.1016/j.jad.2024.03.109> **Factor de impacto: 4.9 Cuartil: Q1**
6. García-Fernández, A., Martínez-Cao, C., Sánchez-Fernández-Quejo, A., Bobes-Bascarán, T., Andreo-Jover, J., Ayad-Ahmed, W., ... & García-Portilla, M. P. (2024). Validation of the Spanish Childhood Trauma Questionnaire-Short Form in adolescents with suicide attempts. *Frontiers in Psychology*, 15, 1378486. <https://doi.org/10.3389/fpsyg.2024.1378486> **Factor de impacto: 3.2 Cuartil: Q2**
7. Fernandez-Fernandez, J., Jiménez-Treviño, L., Andreo-Jover, J., Ayad-Ahmed, W., Bascarán, T. B., Canal-Rivero, M., ... & Saiz, P. A. (2024). Network analysis of influential risk factors in adolescent suicide attempters. *Child and Adolescent Psychiatry and Mental Health*, 18(1), 152. **Factor de impacto: 3.4 Cuartil: Q1**
8. Segado, J. C., Lacasa, C. C., Sanchidrián, D. C., & Esquitino, J. M. (2024). Perfil de Derivación de Pacientes Adultos Atendidos en la Consulta de Neuropsicología del Hospital Universitario la Paz de Madrid Entre 2018 y 2023. *Revista de Neurología*, 79(11), 36419. **Factor de impacto: 0.8 Cuartil: Q3**
9. Segado, J. C., Lacasa, C. C., Sanchidrián, D. C., & Esquitino, J. M. (2024). Referral Profile of Adult Patients Attended in the Neuropsychology Consultation at Hospital Universitario La Paz in Madrid from 2018 to 2023. *Revista de Neurología*, 79(11), 36419. **Factor de impacto: 0.8 Cuartil: Q3**
10. del Pozo-Herce, P., Baca-García, E., Martínez-Sabater, A., Chover-Sierra, E., Gea-Caballero, V., Curto-Ramos, J., ... & Juárez-Vela, R. (2024). Descriptive study on substance uses and risk of sexually transmitted infections in the practice of Chemsex in Spain. *Frontiers in Public Health*, 12, 1391390. **Factor de impacto: 3 Cuartil: Q2**

PUBLICACIONES

1. Del Pozo-Herce, P., Tovar-Reinoso, A., Martínez-Sabater, A., Chover-Sierra, E., Sufrate-Sorzano, T., Saus-Ortega, C., ... & García-Carpintero Blas, E. (2024). Exploration of Mental Health Elements in Chemsex Behavior: Interventions, Influencing Factors, and Attitudes towards Risk and Harm Reduction in Spain. *Nursing Reports*, 14(3), 2313-2326. **Factor de impacto: 2.4 Cuartil: Q2**
2. Czepiel, D., McCormack, C., Da Silva, A. T., Seblova, D., Moro, M. F., Restrepo-Henao, A., ... & van der Ven, E. (2024). Inequality on the frontline: A multi-country study on gender differences in mental health among healthcare workers during the COVID-19 pandemic. *Cambridge Prisms: Global Mental Health*, 11, e34. **Factor de impacto: 3.3 Cuartil: Q2**
3. Gonzalez-Perez, C., Moran, E., Malpica, N., Alvarez-Linera, J., Melero, H., Alonso, M., ... & Fernández-Jiménez, E. (2024). Discrepancy between subjective perception and objective cognitive performance in attention assessment within the winners project for cancer survivors. a case report. *European Psychiatry*, 67(S1), S649-S649. **Factor de impacto: 7.2 Cuartil: Q1**
4. Gonzalez-Perez, C., Morán, E., Malpica, N., Alvarez-Linera, J., Melero, H., Alonso, M., ... & Fernández-Jiménez, E. (2024). The winners project: neuropsychological changes after a video game-based training program in pediatric cancer survivors. a case report. *European Psychiatry*, 67(S1), S649-S649. **Factor de impacto: 7.2 Cuartil: Q1**
5. Gonzalez-Perez, C., Moran, E., Malpica, N., Alvarez-Linera, J., Melero, H., Alonso, M., ... & Perez-Martinez, A. (2024). The study protocol of the winners project: a randomized and controlled trial using a videogame-based training program in pediatric cancer survivors. *European Psychiatry*, 67(S1), S648-S649. **Factor de impacto: 7.2 Cuartil: Q1**
6. Fernández-Jiménez, E., & Acquadro Maran, D. (2024). Break the mental health stigma: mental health in the workplace. *Frontiers in Psychiatry*, 15, 1427097. <https://doi.org/10.3389/fpsy.2024.1427097> **Factor de impacto: 3.2 Cuartil: Q1**
7. Rodríguez-Molino, P., Alarcón, A., Martínez-Biarge, M., Cabrera-Lafuente, M., Aldecoa, V., Fernández-Sánchez, A., ... & García-Alix, A. (2024). Behavioral problems and family impact in congenital cytomegalovirus infection. *The Pediatric Infectious Disease Journal*, 43(6), 556-558. **Factor de impacto: 2.9 Cuartil: Q1**
8. Asaoka, H., Watanabe, K., Miyamoto, Y., Restrepo-Henao, A., Van der Ven, E., Moro, M. F., ... & HEROES group. (2024). Association of depressive symptoms with incidence and mortality rates of COVID-19 over 2 years among healthcare workers in 20 countries: multi-country serial cross-sectional study. *BMC medicine*, 22(1), 386. **Factor de impacto: 7.1 Cuartil: Q1**
9. Zamorano, S., González-Sanguino, C., Fernández-Jiménez, E., & Muñoz, M. (2024). A Burnt-Out Health: Stigma towards Mental Health Problems as a Predictor of Burnout in a Sample of Community Social Healthcare Professionals. *Behavioral Sciences*, 14(9), 812. **Factor de impacto: 2.5 Cuartil: Q2**
10. González-Romero, M. F., Martínez-Ávila, J. M., Moloney, E., & García-Cabeza, I. (2024). Aversive agents: Think twice. A case report on disulfiram-induced mania. *Bipolar Disorders*, 26(4), 395-397. <https://doi.org/10.1111/bdi.13397> **Factor de impacto: 5 Cuartil: Q1**

PUBLICACIONES

1. Mediavilla, R., García-Vázquez, B., McGreevy, K. R., Underhill, J., Bayón, C., Bravo-Ortiz, M.-F., Muñoz-Sanjosé, A., Haro, J. M., Monistrol-Mula, A., Nicaise, P., Petri-Romão, P., McDaid, D., Park, A.-L., Melchior, M., Vuillermoz, C., Turrini, G., Compri, B., Purgato, M., Roos, R., ... Ayuso-Mateos, J. L. (2024). Effectiveness in eHealth trials: Process evaluation of a stepped-care programme to support healthcare workers with psychological distress (RESPOND-HCWs). *DIGITAL HEALTH*, 10, 20552076241287680. <https://doi.org/10.1177/20552076241287678>. **Factor de impacto: 3.7, Cuartil: Q2**
2. Bolton, J. G., Moreno, A. H., & Sanchidrián, D. C. (2024). Interconsulta de Psicología Clínica en una Unidad de Hospitalización Breve: un estudio de caso. *Clínica Contemporánea*, 15(2), e12. <https://doi.org/10.5093/cc2024a10>. **Factor de impacto: 0.1, Cuartil: Q4**
3. López-Cuadrado, T., Susser, E., & Martínez-Alés, G. (2024). Recent trends in hospital admission due to bipolar disorder in 10–19-year-olds in Spain: A nationwide population-based study. *Bipolar Disorders*, 26(8), 801–809. <https://doi.org/10.1111/bdi.13500>. **Factor de impacto: 5,9 Cuartil: Q2**
4. Gonzalo-de Miguel, A., Abascal-Peiró, S., Cegla-Schvartzman, F. B., Martínez-Alés, G., & Baca-García, E. (2024). Antipsychotic use in a large community sample of patients with delusional disorder. *Schizophrenia Research*, 271, 194–199. <https://doi.org/10.1016/j.schres.2024.07.040>. **Factor de impacto: 4 Cuartil: Q2**
5. Basic, D., Czepiel, D., Ven, E. van der, Hoek, H. W., Moro, M. F., McCormack, C., Carta, M. G., Šeblová, D., Susser, E., Mascayano, F., Martinez-Ales, G., Šeblová, J., Barathie, J. A., Karam, E. G., Silva, A. T. C. da, Ouali, U., Gureje, O., Ayinde, O., Afolabi, O., ... Sapag, J. C. (2024). *Trusting in Times of the COVID-19 Crisis: Workplace and Government Trust and Depressive Symptoms among Healthcare Workers*. <https://doi.org/10.21203/rs.3.rs-4776604/v1>. **Factor de impacto: N/A preprint Cuartil: N/A preprint.**
6. Dykxhoorn, J., Rich, N., Martínez-Alés, G., & Pitman, A. (2024). Hiding in plain sight: ethnic and migrant variation in suicide. *The Lancet Psychiatry*, 11(8), 577-578. **Factor de impacto: 36.8 Cuartil: Q1**
7. Szmulewicz, A. G., Martínez-Alés, G., Logan, R., Ferrara, M., Kelly, C., Fredrikson, D., Gago, J., Conderino, S., Díaz-Caneja, C. M., Galvañ, J., Thorpe, L., Srihari, V., Yatham, L., Sarpal, D. K., Shinn, A. K., Arango, C., Öngür, D., Hernán, M. A., & Fep-Causal Collaboration, O. B. O. T. (2024). Antipsychotic drugs in first-episode psychosis: a target trial emulation in the FEP-CAUSAL Collaboration. *American Journal of Epidemiology*, 193(8), 1081–1087. <https://doi.org/10.1093/aje/kwae029>. **Factor de impacto: 5.1, Cuartil: Q1.**
8. De la Torre-Luque, A., Perez-Diez, I., Pemau, A., Martinez-Ales, G., Borges, G., Perez-Sola, V., & Ayuso-Mateos, J. L. (2024). Suicide mortality in Spain during the COVID-19 pandemic: Longitudinal analysis of sociodemographic factors. *European Neuropsychopharmacology*, 82, 29–34. <https://doi.org/10.1016/j.euroneuro.2024.02.006>. **Factor de impacto: 5.3, Cuartil: Q1.**
9. Arias De La Torre, J., Ronaldson, A., Vilagut, G., Martínez-Alés, G., Dregan, A., Bakolis, I., Valderas, J. M., Molina, A. J., Martín, V., Bellón, J. Á., & Alonso, J. (2024). Implementation of community screening strategies for depression. *Nature Medicine*, 30(4), 930–932. <https://doi.org/10.1038/s41591-024-02821-1>. **Factor de impacto: 59.2, Cuartil: Q1.**

PUBLICACIONES

1. Keyes, K. M., Kandula, S., Martinez-Ales, G., Gimbrone, C., Joseph, V., Monnat, S., Rutherford, C., Olsson, M., Gould, M., & Shaman, J. (2024). Geographic Variation, Economic Activity, and Labor Market Characteristics in Trajectories of Suicide in the United States, 2008–2020. *American Journal of Epidemiology*, 193(2), 256–266. <https://doi.org/10.1093/aje/kwad205>. **Factor de impacto: 5.1, Cuartil: Q1.**
2. Vázquez-Giraldo, P., Muñoz-Sanjosé, A., & López-Cuadrado, T. (2024). Hospital Admissions for Eating Disorders in Children and Adolescents in Spain: A Population-Based Study. *International Journal of Eating Disorders*, 57(11), 2299–2305. <https://doi.org/10.1002/eat.24282>. **Factor de impacto: 5.3, Cuartil: Q1.**

Artículo editorial

1. Martínez-Alés, G., Lopez-Castroman, J., Barrigón, M. L., & Baca-Garcia, E. (2024). Editorial: Suicide and related behaviour, volume II. *Frontiers in Psychiatry*, 15. <https://doi.org/10.3389/fpsy.2024.1462051>

Capítulo

1. San José, A. M., Acosta, M. M. N., & Bravo Ortiz, M. F. (2024). Salud mental y género. In *Libro blanco salud y género* (pp. 169-189). Observatorio de Salud (OdS).
2. La lectura como derecho: caso clínico de mejoría cognitiva en un paciente con esquizofrenia de largo tiempo de evolución. Compendio de casos clínicos sobre esquizofrenia (2ª edición). Primer premio en Congreso Nacional de Psiquiatría 2023 (sección cognición en esquizofrenia). El certificado del capítulo de libro sale a febrero de 2024.
3. Depresión bipolar y manejo psicofarmacológico: el arte del funambulista

Pósters

- Unveiling Madrid's dark realities: A descriptive analysis of substance-induced psychoses in an emergency department within one year
- Synthetic cannabinoids withdrawal syndrome: a narrative review of an increasingly relevant phenomenon
- Las voces del shabú: realidad y cultura
- Diagnostic Challenges in Affective Disorders: Delirious Mania - A Case Report and Literature Review.
- Severe Hyperhidrosis Secondary to Bupropion Use and Treatment. A case report.
- Síndrome del oído musical
- Trastorno obsesivo-compulsivo en paciente con diabetes mellitus tipo 1

ÁREA DE PSIQUIATRÍA, PSICOLOGÍA CLÍNICA Y SALUD MENTAL

Maria Fe Bravo Ortiz

mfe.bravo@salud.madrid.org

