

¿Cómo hago para ser incluido en el Registro de Donantes de Médula Ósea?

Solicitar cita:

- Página web: www.comunidad.madrid/donarmedula
- Correo: donarmedula@salud.madrid.org
- Teléfono: 900.30.35.30

Donde hacer el registro en REDMO:

- En cualquier hospital de la Comunidad de Madrid que tenga sala para donación de sangre



Te esperamos
en La Paz



Hospital Universitario La Paz
Edificio Hospitales de Día
Pº de la Castellana 261
Madrid



91.727.70.87



3 horas gratis



Lunes a viernes:
9 a 20:30h

Sábados, domingos y festivos
9 a 14h



Registro
Donante
Médula Ósea

*Eres una pieza fundamental
en el proceso asistencial*



¿Y si te dijéramos que hay alguien en algún lugar del mundo, prácticamente idéntico a ti genéticamente y a quien podrías salvar la vida? Alguien que gracias a ti pudiera recuperar sus proyectos, su familia, sus amigos... Para ello solo es necesario que te registres como donante de médula ósea. Y si existe esa persona casi hermana genéticamente a ti y en algún momento te necesitara, su equipo médico sabrá dónde encontrarte.

La médula ósea

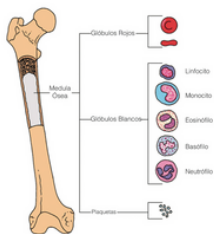

La médula ósea es un tejido esponjoso que hay en el interior de algunos huesos. Tiene gran cantidad de células madre llamadas progenitores hematopoyéticos, que son las encargadas de producir los glóbulos rojos, los glóbulos blancos y la plaquetas que necesitamos para vivir. **No se debe confundir con la médula espinal.**

El trasplante de médula

Los trasplantes de células madre se utilizan para reponer la médula ósea que no funciona adecuadamente.

El 70% de los pacientes que requieren un trasplante no disponen de un familiar compatible

Actualmente es el único tratamiento que puede curar a pacientes con enfermedades como:

- Neoplasias hematológicas: leucemias, linfomas, mielomas
- Tumores sólidos: sarcomas, neuroblastomas
- Aplasias medulares severas
- Enfermedades genéticas graves: inmunodeficiencias.

El primer paso

El primer paso es informarse para tomar el compromiso de inscribirse como donante.

Requisitos necesarios

- Tener entre 18 y 40 años.
- Pesar más de 50 kg y un IMC entre 20 y 35 y buena salud.

Si cumples los requisitos

- Rellena la *Hoja de Registro*.
- Analítica de sangre para el tipaje HLA, que sirve para determinar la compatibilidad en un trasplante de células madre sanguíneas.

Cómo es el proceso

Te llamarán del Centro de Transfusión de la Comunidad de Madrid para confirmar que quieres seguir con el proceso y confirmar tipaje HLA. Si eres elegido se pondrá fecha para realizar la extracción.

El procedimiento se lleva a cabo en el 85% de los casos a través de una vena, de forma similar a la donación de sangre, aunque con una duración de entre 3-6 horas. En 15% de los casos se hace por punción en la cadera. Se realiza en quirófano bajo anestesia general.

Compromiso

Recuerda que tus datos pueden permanecer mucho tiempo en REDMO. Puede que no te llamen nunca. Pero si en algún momento esa llamada se produce, dentro de meses o años, debes de estar tan concienciado como el día que te registraste, porque ahora sí, la vida de una persona puede depender de tu donación.



Más información

#CompatiblesConLaVida