

ÁREA DE PSIQUIATRÍA, PSICOLOGÍA CLÍNICA Y SALUD MENTAL

Memoria 2023



ÁREA DE PSIQUIATRÍA, PSICOLOGÍA CLÍNICA Y SALUD MENTAL

Misión, Visión y Valores



MISIÓN

- Ofrecer a los ciudadanos del Área Sanitaria del Hospital Universitario La Paz los mejores servicios y asistencia sanitaria especializada en Psiquiatría, Psicología Clínica y Salud Mental, centrándonos en el cuidado y bienestar de nuestros pacientes, y de sus familiares, trabajando en colaboración con los profesionales de atención primaria y de otros servicios del hospital, así como con los de la red de atención social y de adicciones, y orientando todas nuestras acciones a su proceso de recuperación, en el marco del modelo comunitario de atención; llevando a cabo la formación de los estudiantes y profesionales, y desarrollando investigaciones en el campo de Salud Mental.

VISION

- Queremos seguir siendo un modelo de excelencia en el ámbito de la Salud Mental, tanto a nivel asistencial como a nivel docente e investigador, siempre centrando todo nuestro esfuerzo en el compromiso con las personas que atendemos, en mejorar esta atención, respetuosa con los derechos humanos, garantizar la accesibilidad y la atención precoz y mantener la confianza y la calidad percibida por ellas y sus familiares.

VALORES

- La consideración del ciudadano como centro de nuestra actividad.
- El respeto a los valores de la persona enferma y su entorno.
- La excelencia en la asistencia sanitaria en Salud Mental
- La búsqueda del rigor científico y técnico de nuestras intervenciones.
- El cuidado de los profesionales.
- El trabajo en equipo y la cooperación entre los niveles asistenciales.
- La orientación hacia la mejora continua de la calidad.
- La continuidad asistencial como dimensión esencial de la calidad.
- El respeto a los derechos humanos de las personas a las que atendemos.
- El compromiso con el sistema sanitario público.

ÁREA DE PSIQUIATRÍA, PSICOLOGÍA CLÍNICA Y SALUD MENTAL

Población de Referencia



TARJETA SANITARIA 2022

Nombre Centro	0-16 años	>16 años	Total
CSM Colmenar	25.606	106.024	131.630
CSM Fuencarral	35.706	188.895	224.601
CSM Tetuan	18.757	140.300	159.057
Area HU La Paz	80.069	435.219	515.288

PADRON CONTINUO 2022

Nombre centro	0-18 años	=> 18 años	Total
CSM Colmenar	37.846	116.001	153.847
CSM Fuencarral	59.486	198.134	257.620
CSM Tetuan	25.766	137.218	162.984
Area SM HU La Paz	123.098	451.353	574.451

ÁREA DE PSIQUIATRÍA, PSICOLOGÍA CLÍNICA Y SALUD MENTAL

Recursos Humanos



RECURSOS HUMANOS

PROFESIONALES PSIQUIATRIA, PSICOLOGÍA CLÍNICA Y SALUD MENTAL HULP DICIEMBRE 2023

	UEP HULP/ URGENCIA	MIR PIR EIR	UHB HULP	UNA HULP/ UCEIC	H DIA ADOLESCENT ES	H DIA H CIII	CSM COLMENAR		CSM FUENCARRAL (MF ALM + CASTROV.)		CSM TETUÁN		CRPSE	ECASAM	TOTAL ÁREA
POBLACIÓN PADRON CONTINUO 12/2022	451.353		451.353	123.098	123.098	451.353	153.847		257.620		162.984				574.451
JEFE SERVICIO	1														1
JEFE SECCION	1					1		1		1		1			5
PSIQUIATRAS	6,4**** 1*		3	3	1	2,2***	2	4,2	1,6	8,2	1,4	7		1	42
MIR		16													16
PSICÓLOGOS CLÍNICOS	3,6			2,8	2,6	1,4	2	3	3,8	5,8	2	4			31
PIR		16													16
SUPERVISORA ENFERMERIA			1												1
ENFERMERIA SM	2****		9	3	2	2	1	2	1	5	1	3		2	33
EIR		12													12
AUX ENFERMERIA	1		11	1				1	1			1			16
T OCUPACIONAL			1		1	1		(1**)				2***	1		6 (7**)
CELADORES			12							1					13
T SOCIAL			1			0,5	0,5	1,5	1	2	1	2		1	10,5
ADMINISTRATIVOS	1		1	1	1	1		2	1	2		3			13
AUX CONTROL								1		1		1			3
JEFES TALLER Y OTROS													5		5
TOTAL	17	44	39	10,8	7,6	9,1	5,5	15,7	9,4	26	5,4	24	6	4	223,5

- *Psiquiatra guardias y atención ucranianos
- **Falta una plaza de terapeuta Ocupacional del HD adolescente, pero actualmente no esta en C Día de Colmenar)
- *** Programa ITACA
- **** Progarma VIVE

ÁREA DE PSIQUIATRÍA, PSICOLOGÍA CLÍNICA Y SALUD MENTAL

Red de Salud Mental



UNIDADES Y DISPOSITIVOS Y RECURSOS MATERIALES HU LA PAZ

ATENCIÓN AMBULATORIA

- CSM Colmenar y C Día:
 - C/ Dr. Cecilio de la Morena Arranz, 2 (Adultos y Niños y Adolescentes)
- CSM Fuencarral:
 - C/ Melchor Fernandez Almagro 1 (Adultos)
 - Centro de Salud Dr. Castroviejo C/ Cándido Mateos 11 (Niños y Adolescentes)
- CSM Tetuán, C Día y CRP San Enrique:
 - C/ Maudes 32 (Adultos y Niños y Adolescentes)
- ECASAM:
 - H Carlos III y CSM Centro

ATENCIÓN HOSPITALARIA

- Urgencias:
 - Hospital Universitario La Paz HG
- UHB Adultos:
 - Hospital Universitario La Paz HI
- U Enlace y Psicoterapia:
 - HU La Paz H General
- U Niños y Adolescentes:
 - HU La Paz H Infantil
- U de Corta Estancia e Intervención en Crisis Infantil y Adolescentes
 - HU La Paz H Maternal
- H Día Adultos:
 - H Carlos III
- H Día Adolescentes:
 - C Salud Dr. Castroviejo

RED DE SALUD MENTAL HU LA PAZ 2023

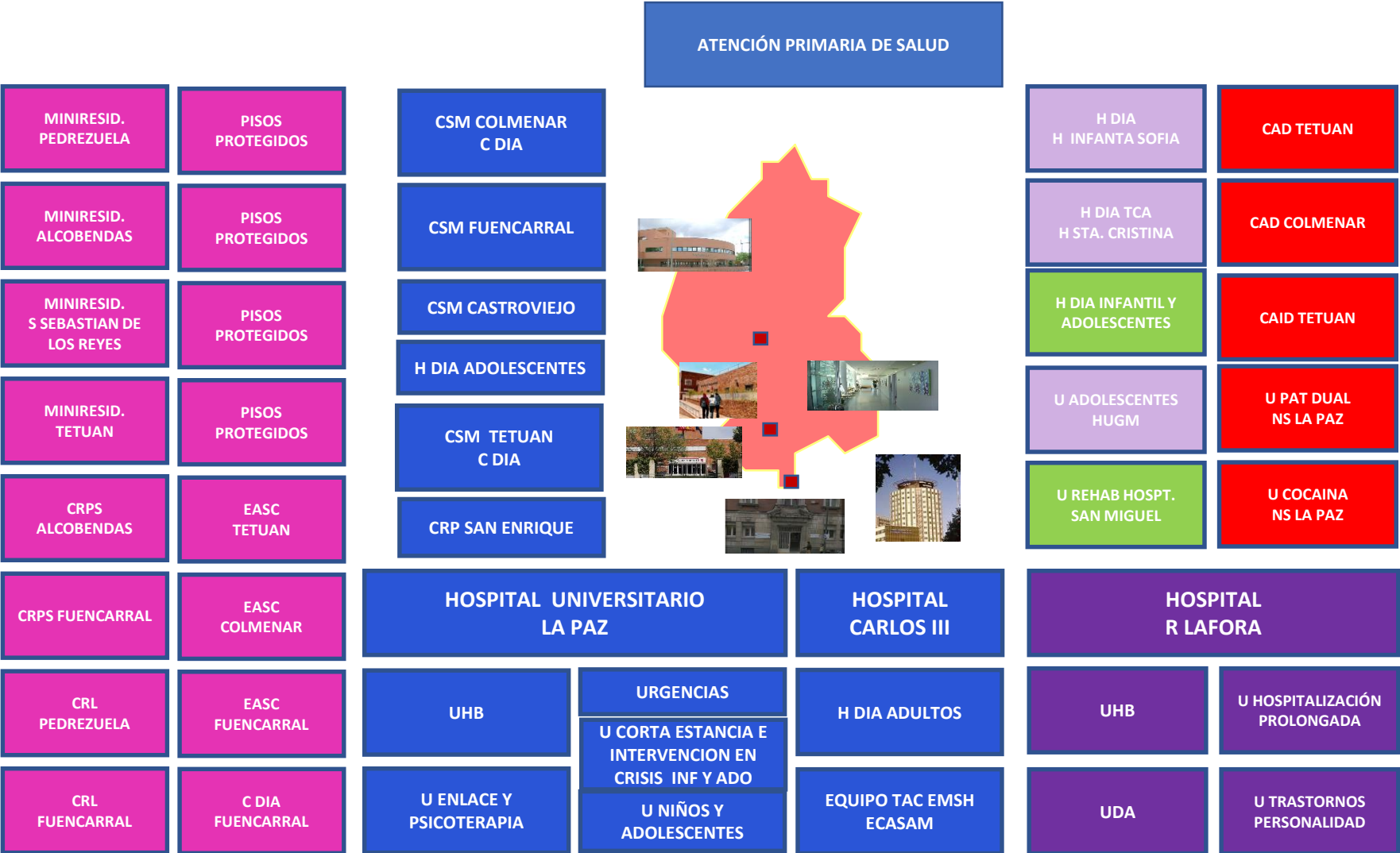

ÁREA DE PSIQUIATRÍA, PSICOLOGÍA CLÍNICA Y SALUD MENTAL

Modelo Organizativo



MODELO ORGANIZATIVO

- Organización integrada como **Area de Salud Mental** siguiendo principios de **Gestión Clínica**
- Con un **Comité de Dirección** integrado por:
 - Jefaturas de Servicio y de Sección y Responsables de las Unidades y Dispositivos propios (CSM, UEP, UHB, UNA, HD Adolescentes, HD Adultos, ECASAM)
- Con distintas **Comisiones Asistenciales** (de Asistencia, de Rehabilitación, de Calidad, de Usuarios), de docencia e investigación (Subcomisión de Docencia SM y Formación Continuada, Grupo de Investigación) que se reúnen mensualmente.
- Con el **núcleo de la atención en los CSM** desde una **perspectiva comunitaria**.
- Con **Programas Asistenciales transversales** a toda la Red, que se estructuran como **Procesos Asistenciales**, con reuniones mensuales/ bimensuales de los profesionales de cada uno de los dispositivos que participan:
 - Programa de Niños y Adolescentes, Rehabilitación y CC, Intervención Temprana ITACA, TCA, ARSUIC y Programa VIVE, T Personalidad
 - Otros programas con actividades comunes para toda la Red de SM: Alcohol y Adicciones, T Bipolares, Neuropsicología, Psico-oncología y Dolor Crónico, Psicogeriatría
- La **gestión administrativa** de los profesionales y de los recursos materiales se estructura en cuatro áreas:
 - Facultativos y Residentes / Enfermería y Terapia Ocupacional / Trabajo Social / Administrativa y Logística
- La **Subcomisión de Docencia de SM** coordina la formación de los Residentes y está integrada en la Comisión Local de Docencia de todo el Hospital.
- El **Grupo de Investigación de Psiquiatría y Salud Mental** esta consolidado y se integra como Grupo I en la Línea de Neurociencias del IdiPAZ, y cuenta con algunos miembros integrados en el CIBERSAM
- En el siguiente Organigrama se recoge esta estructura organizativa

ÁREA DE PSIQUIATRÍA, PSICOLOGÍA CLÍNICA Y SALUD MENTAL

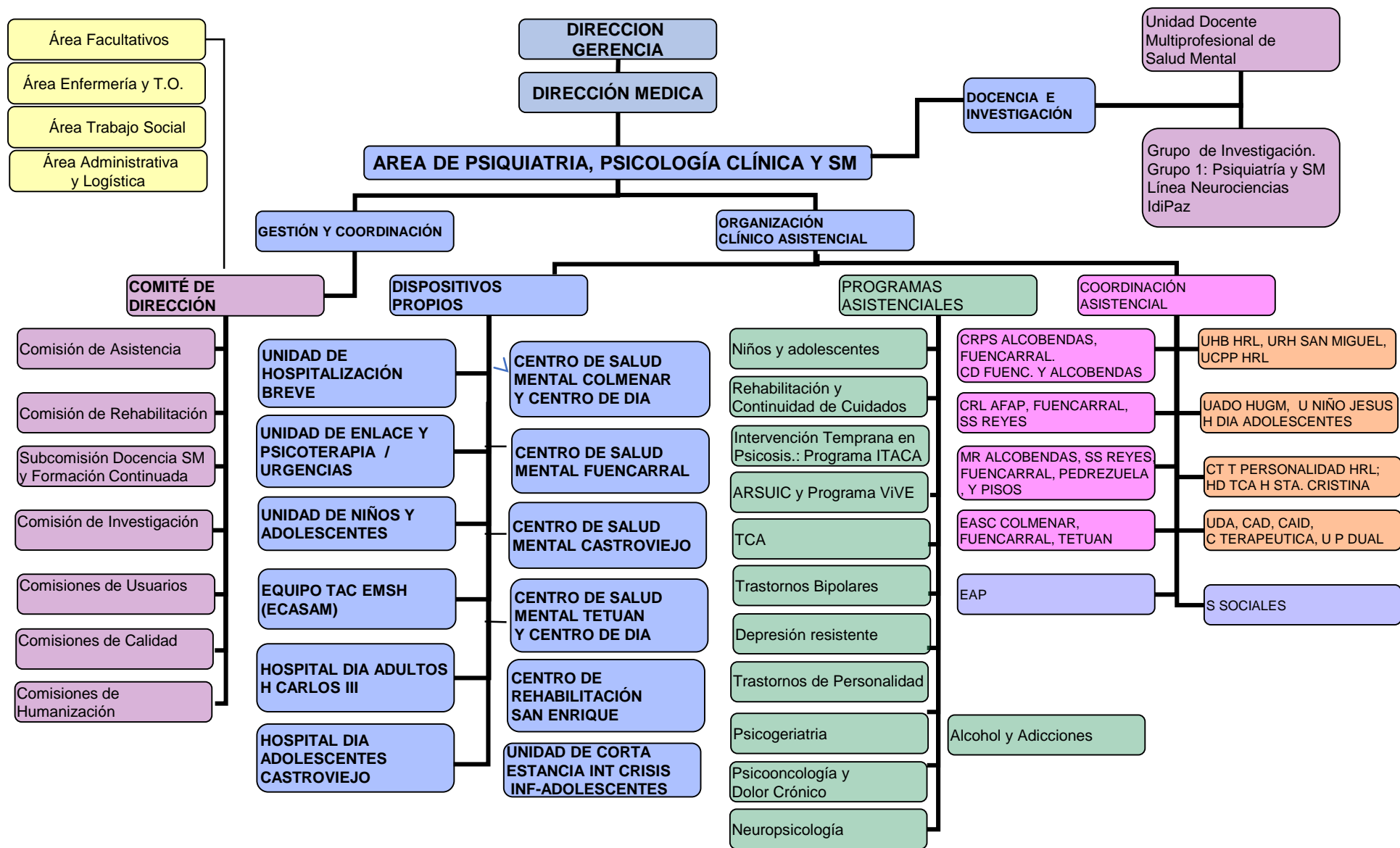

ÁREA DE PSIQUIATRÍA, PSICOLOGÍA CLÍNICA Y SALUD MENTAL

Procesos y Programas Asistenciales



PROCESOS Y PROGRAMAS ASISTENCIALES

- Niños y Adolescentes
- Rehabilitación y Continuidad de Cuidados
- Intervención Temprana en Psicosis: Programa ITaca
- Prevención de Riesgo Suicida ARSUIC: Programa ViVE
- Trastornos de la Conducta Alimentaria
- Trastornos de Personalidad
- Trastornos Bipolares
- Depresión Resistente
- Alcohol y Adicciones
- Psicogeriatría
- Psico-oncología y Dolor Crónico
- Neuropsicología
- Programas específicos de cada Dispositivo y Unidad

PROCESO REHABILITACIÓN Y CONTINUIDAD DE CUIDADOS TMG/ PROCESO ATENCION COMUNITARIA A PERSONAS CON TMG (PAC-TMG)



MAPA DE PROCESOS DEL PAC-TMG

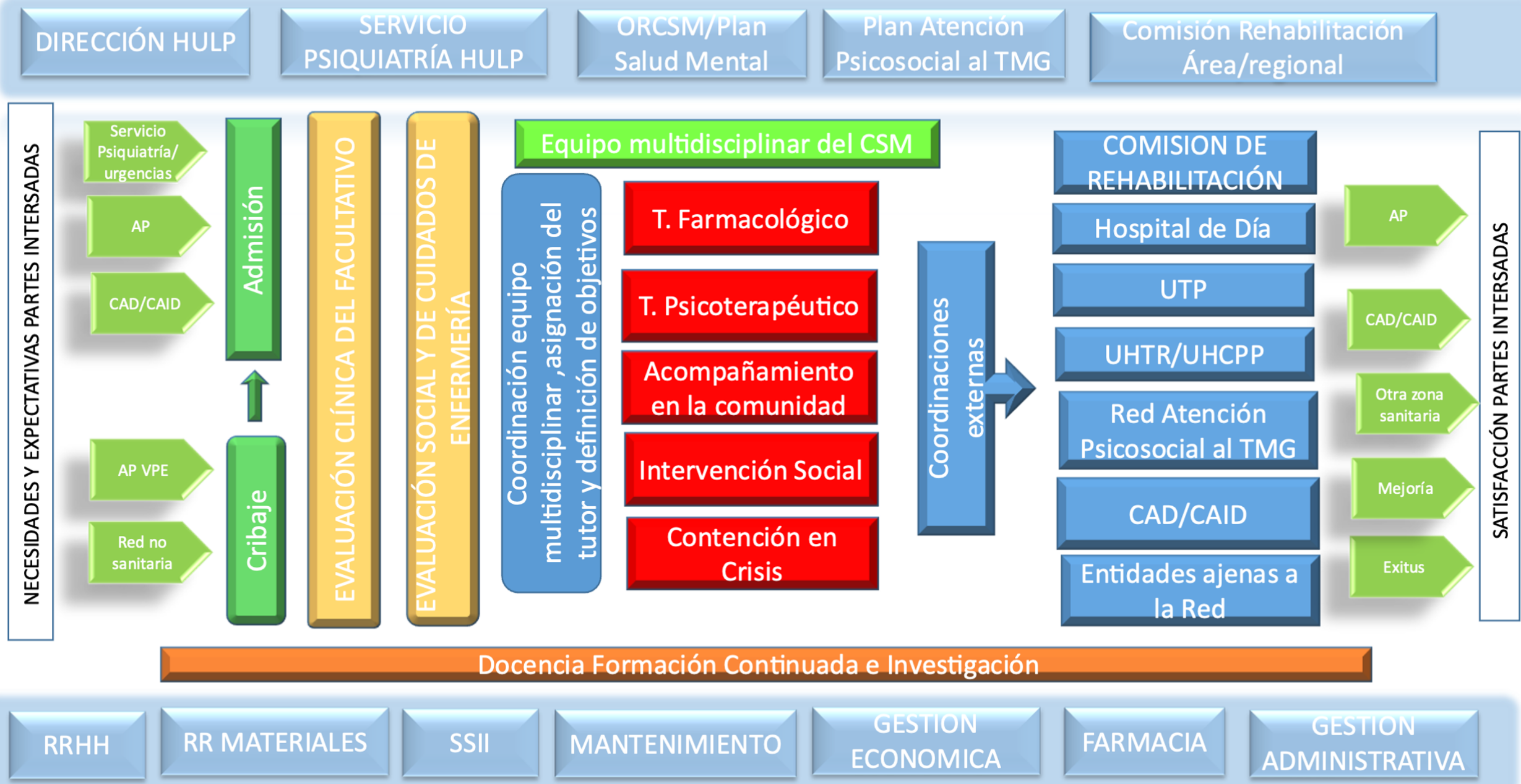

PROGRAMA DE INTERVENCION TEMPRANA EN PSICOSIS: PROGRAMA ITACA

**PROGRAMA DE
INTERVENCIÓN TEMPRANA
EN PSICOSIS
(PROGRAMA ITACA)**

Grupo de Trabajo de Intervención Temprana en Psicosis

María Fé Bravo Ortiz
 Iker I. Louzao Rojas
 Ainoa Muñoz San José
 Eva Román Mazuecos
 Pilar Sánchez Castro
 Daniel Gil Martorell
 Pilar Rojano Capilla
 Laura Gotor Martínez
 Victor Rivelles
 Alexandra Cintas López

*Servicio de Psiquiatría,
Psicología Clínica y Salud
Mental del H.U. La Paz*

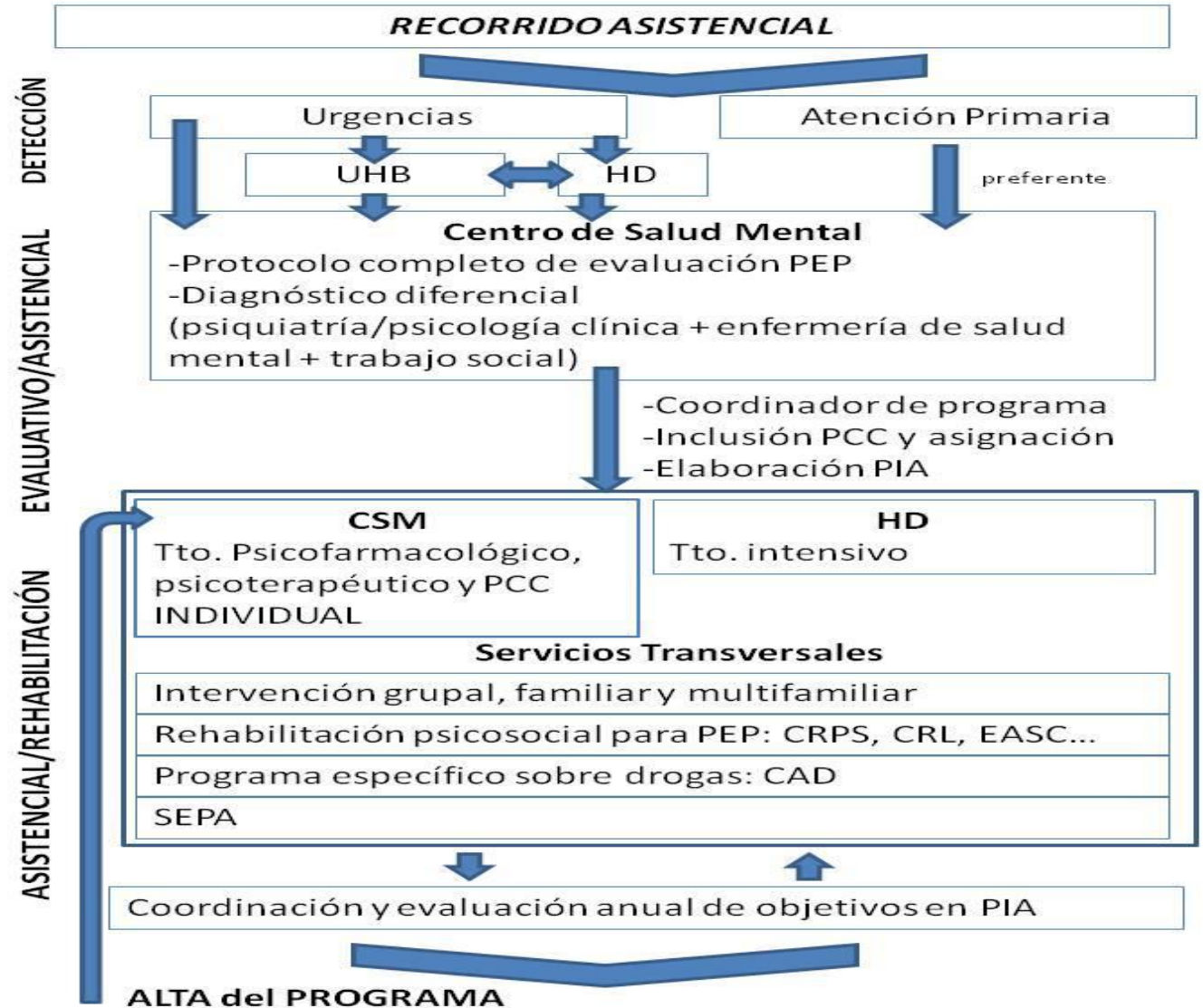

PROCESO (PROGRAMA) DE INTERVENCIÓN TEMPRANA EN PSICOSIS

PROCESOS ESTRATÉGICOS/DIRECTIVOS

PROCESOS CLAVE

C. SALUD MENTAL

-EVALUACIÓN
-PROTOCOLO MULTI
DISCIPLINAR DE PEP

INCLUSIÓN PCC

ELABORACIÓN PIA

COORDINADOR
DE PROGRAMA

PLAN DE ATENCIÓN TEMPRANA

TRATAMIENTO
PSICOFARMACOLÓGICO Y
PSICOTERAPÉUTICO INDIVIDUAL

TRATAMIENTO PSICOTERAPÉUTICO
GRUPAL Y FAMILIAR

REHABILITACIÓN COGNITIVA,
PSICOSOCIAL, LABORAL Y OCIO

ATENCIÓN A LAS
DROGODEPENDENCIAS

UHB

HD

CRPS/CD/CRL

EASC

MR/PISOS

CAD/CAID

SEPA

Comisión de coordinación del programa/Coordinación con dispositivos

DOCENCIA

INVESTIGACIÓN

PROCESOS DE APOYO

PACIENTE Y SUS FAMILIAS PROVENIENTES DE URGENCIAS Y ATENCIÓN PRIMARIA VÍA UHB Y/O HD

SATISFACCIÓN DE PACIENTE Y FAMILIARES
EVALUACIÓN DEL PROGRAMA

PROGRAMA DE TRASTORNOS DE LA CONDUCTA ALIMENTARIA

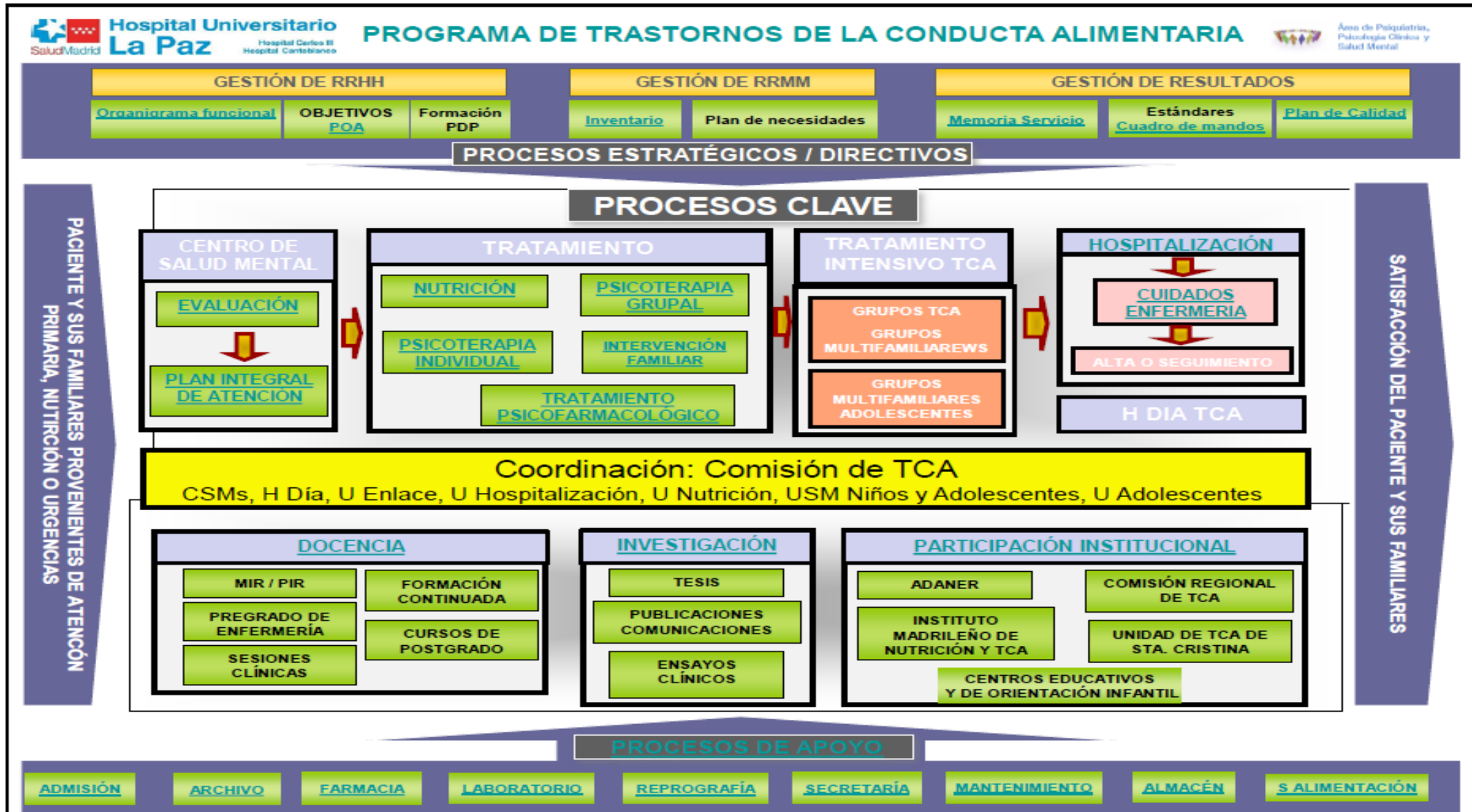

PROGRAMA DE INTERVENCIÓN EN CRISIS Y PREVENCIÓN DE SUICIDIO (ARSUIC)

		Protocolo PT-000-XX_it-00		Edición 1	Pág: 1/28																				
PROTOCOLO DE INTERVENCIÓN EN CRISIS Y PREVENCIÓN DE SUICIDIO. PROGRAMA ARSUIC																									
<table border="1"> <thead> <tr> <th></th> <th>FECHA</th> <th>NOMBRE</th> <th>ÁREA</th> <th>FIRMA</th> </tr> </thead> <tbody> <tr> <td>Aprobado</td> <td></td> <td></td> <td></td> <td></td> </tr> <tr> <td>Responsable</td> <td></td> <td></td> <td></td> <td></td> </tr> <tr> <td>Validado</td> <td></td> <td></td> <td></td> <td></td> </tr> </tbody> </table>							FECHA	NOMBRE	ÁREA	FIRMA	Aprobado					Responsable					Validado				
	FECHA	NOMBRE	ÁREA	FIRMA																					
Aprobado																									
Responsable																									
Validado																									

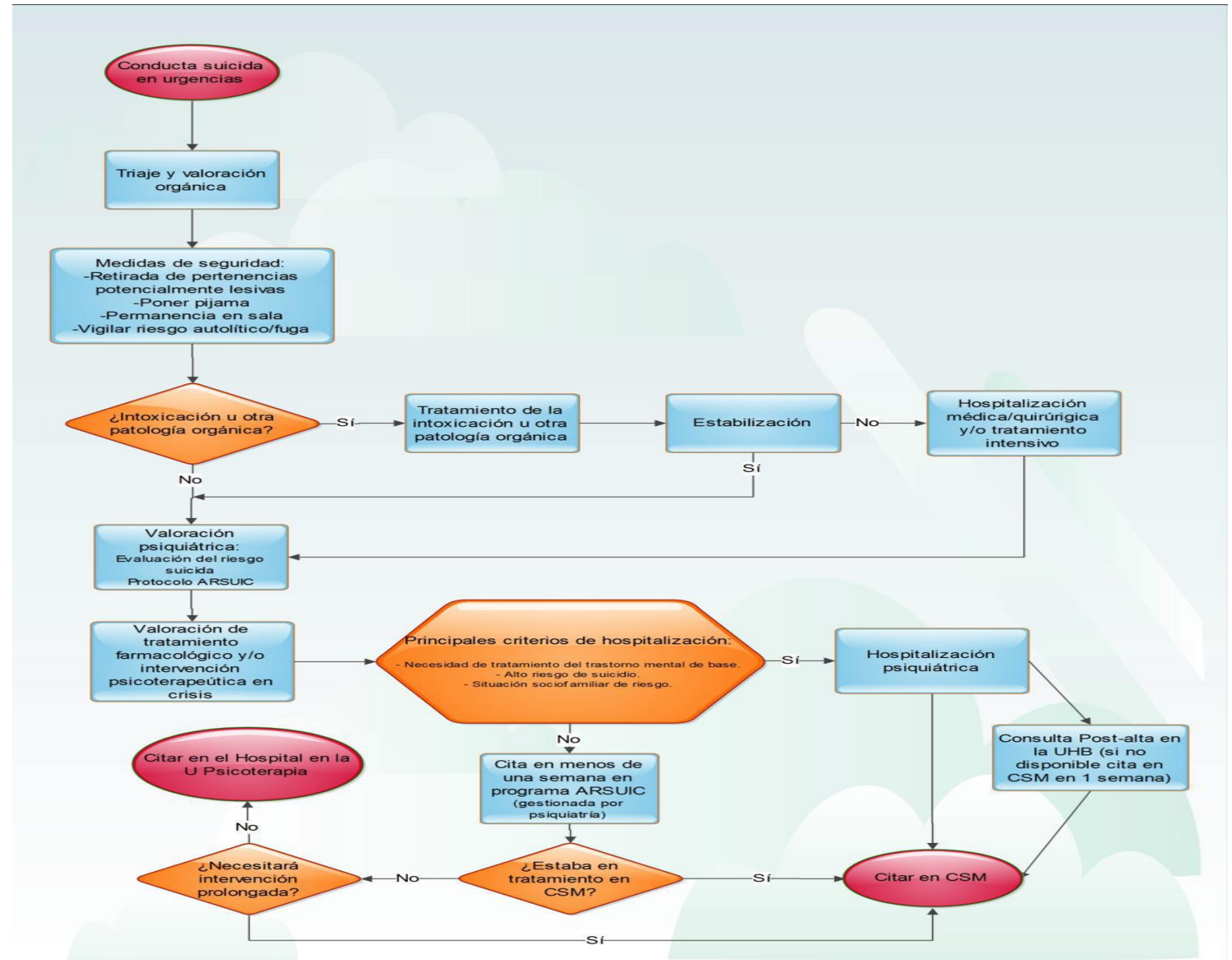

PROGRAMA ViVE: PREVENCIÓN DE SUICIDIO E INTERVENCIÓN EN CRISIS



PROFESIONALES QUE CONFORMAN EL PROGRAMA ViVE:

Nazaret Fernández Gómez, Paula Herrero y
Alberto Oliva (Psiquiatras)
Natalia Álvarez * (Enfermera Especialista
en Salud Mental)

CONTACTA CON NOSOTROS:

LLAMANDO AL **917277276//6...**
ESCRIBIENDO UN MAIL A
programavivehulp@salud.madrid.org

RECUERDA:

En caso de nueva aparición o
exacerbación de pensamientos suicidas
incontrolables, acude a la **URGENCIA** o
llama al 112 // 024 // 717 003 717



UBICACIÓN: 2ª PLANTA DEL
HULP Y URGENCIAS



PROGRAMA ViVE

PREVENCIÓN DEL
SUICIDIO E
INTERVENCIÓN EN
CRISIS



NUESTRO PROGRAMA ViVE

No queremos que te sientas solo
cuando te vayas de nuestro hospital.

Nos gustaría **acompañarte** y
ayudarte en lo que necesites.
Estamos a tu disposición.



PLAN A SEGUIR AL ALTA:

1

En un plazo de **48h**, **Natalia***
contactará contigo **VÍA TELEFÓNICA**
para realizar un seguimiento, saber
cómo te encuentras y poder evaluar
tus necesidades de apoyo.



2

Concertaremos una cita
presencial y llamadas de
seguimiento, hasta que
un psiquiatra, ya sea de
tu CSM//Hospital de Día,
o del Programa ViVE (en
caso de no tener
seguimiento activo en
Salud Mental) te vea de
forma preferente.

3

Nosotros nos encargamos
de **gestionar tu cita con
el psiquiatra.**





MAPA DE PROCESOS PSICOONCOLOGÍA

PROCESOS ESTRATÉGICOS

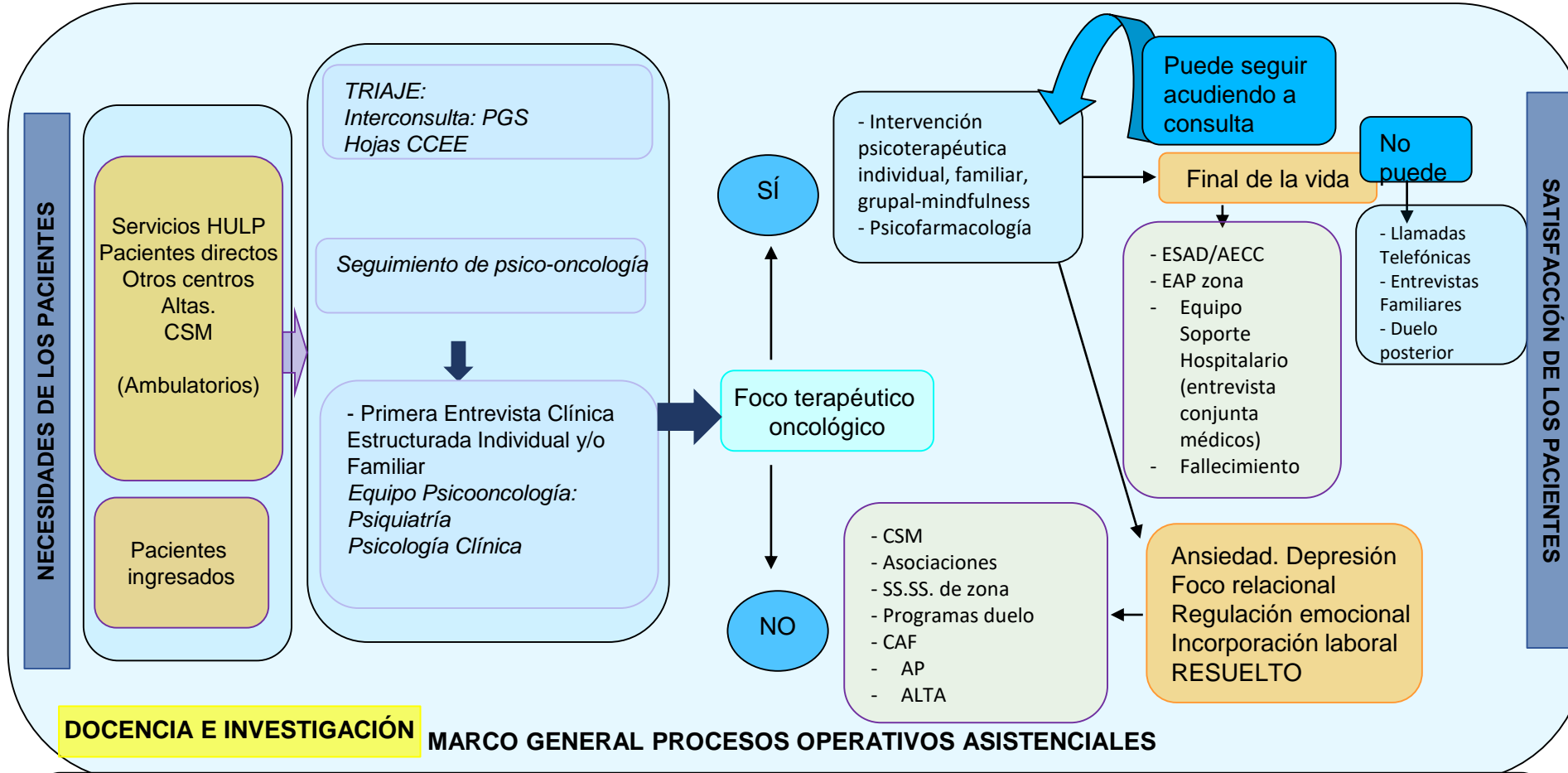

PROCESOS ESTRATÉGICOS / DIRECTIVOS

PROCESOS CLAVE



PACIENTE Y SUS FAMILIARES PROVENIENTES DE URGENCIAS O DEL CENTRO DE SAL MENTAL

SATISFACCIÓN DEL PACIENTE Y SUS FAMILIARES

PROCESOS DE APOYO

ÁREA DE PSIQUIATRÍA, PSICOLOGÍA CLÍNICA Y SALUD MENTAL

Protocolos Actualizados



PROTOCOLOS ACTUALIZADOS EN LOS ULTIMOS DOS AÑOS

- Protocolo de Sujeciones Físicas en el paciente agitado (actualización del de 2022 pendiente de aprobación por Calidad)
- Protocolo de Intervención en Crisis y Prevención de Suicidio (Programa ARSUIC). Proyecto SURVIVE para Adultos y Adolescentes.
- Protocolo del Programa ViVE, de Prevención de suicidio e Intervención en Crisis (pendiente de aprobación por Calidad)
- Protocolo de Urgencia Psiquiátrica.
- Protocolo de Manejo del Menor de Edad en la Urgencia para Valoración Psiquiátrica en el HU La Paz
- Protocolo de Actuación en la Intoxicación por Litio
- Protocolo para la Intervención en Salud Mental y de Intervención en Duelo durante la Pandemia Covid 19
- Protocolo de tratamiento con Esketamina en Depresión Resistente.

ÁREA DE PSIQUIATRÍA, PSICOLOGÍA CLÍNICA Y SALUD MENTAL

Procedimientos de Coordinación



PROCEDIMIENTO DE COORDINACIÓN Y REVISIÓN DE CASOS CON RECURSOS DE LA RED DE ATENCIÓN SOCIAL DE REFERENCIA, DE ADICCIONES, Y CON ATENCIÓN PRIMARIA

- Reuniones semanales /quincenales en cada CSM con recursos de la Red de Atención Social para valoración y seguimiento de casos.
- Reuniones de Área anuales con recursos de Adicciones, y bimensuales en CSM para valoración y seguimiento de casos.
- Reuniones de Coordinación con EAP en CSM Tetuán mensuales, en CSM de Colmenar y Fuencarral semestrales.
- Programa SIPE de E-Consulta con todos los EAP del Área desde Junio 2020. Antes Interconsulta Electrónica.
- Reuniones quincenales con el resto de especialidades del Área Médica del HU La Paz

COMITES Y GRUPOS DE TRABAJO

- Comisiones de Dirección:
 - Asistencial,
 - Rehabilitación,
 - Docencia,
 - Investigación,
 - Calidad y
 - Humanización
- Comités de Continuidad de Cuidados en cada CSM
- Comité de TCA de Adultos e Infantil (con Nutrición y Medicina de la Adolescencia)
- Comité de Intervención Temprana en Psicosis
- Grupo de Trabajo de Prevención de Riesgo Suicida / Programa ViVE
- Participación en Comisiones Hospitalarias: Dolor, Calidad percibida, Violencia de Genero, Docencia, Seguridad del Paciente, Higiene de Manos, Dolor infantil, Violencia contra la infancia, Humanización infantil, Perinatal y Trasplante.
- Grupo de Trabajo Multidisciplinar Hospital Infantil: Desarrollo sexual diferente
- Grupo de Trabajo de Acreditación de Calidad Normas ISO de varios procesos asistenciales (Psico-Oncología, Programa de Atención Comunitaria a personas con TMG (PAC-TMG), y UHB) y Norma UNE 179003 de Seguridad del paciente de la UHB y de Psico-oncología.
- Grupos de Trabajo en torno a proyectos de investigación en curso (Covid: HEROES Y RESPOND; Suicidio: ARSUIC y SURVIVE 1 y 2; Psicosis: AGES CM, AGES MIND, COPEP; PREMY; Trasplantes infantiles)

ALIANZAS CON ACTIVOS SOCIALES EN EL ENTORNO COMUNITARIO

- Alianza estratégica con el Hospital Rodriguez Lafora para regular la atención a la Urgencia y la Hospitalización de nuestro Área.
- Alianza con la Asociación Salud Mental Norte (antes AFAEM 5):
 - Programa Servicio Primer Apoyo: SEPA
 - Participación en Jornadas Anuales de Salud Mental
 - Comunicación continua con la Junta Directiva tanto desde la jefatura de servicio como desde los jefes de los CSM
 - Participación regular en sus grupos de autoayuda, siempre que lo solicitan.
 - Participación en nuestras actividades formativas y grupos multifamiliares
 - “Diálogos en Comunidad” organizado desde el Hospital de Día de Adultos y del CSM de Tetuán, en la que participa la Asociación
- Alianza con la Asociación Cultural de Alcohólicos de Madrid (ACAM) de FACOMA y red CAPA
 - Participación en actividades asociativas
 - Derivación de pacientes a nuestros recursos
- Alianza con la Fundación Manantial para el desarrollo del Programa “Más Casa”, de apoyo a la crianza en personas con TM, en el distrito de Tetuán

ÁREA DE PSIQUIATRÍA, PSICOLOGÍA CLÍNICA Y SALUD MENTAL

Actividad Asistencial



ACTIVIDAD ASISTENCIAL (ADULTOS, NIÑOS Y ADOLESCENTES)

- Hospitalización:
 - Adultos:
 - UHB HU La Paz
 - UHB Hospital Rodríguez Lafora
 - Adolescentes:
 - UCEIC HULP
 - UADO HGUGM
- Urgencias
- Hospitalización de Día:
 - Adultos:
 - H Día de Adultos de H Carlos III
 - Adolescentes:
 - H Día de Adolescentes de Castroviejo
 - H Día Niños y Adolescentes Norte
- Interconsulta y Enlace:
 - H General y Traumatología (UEP)
 - H Infantil y Maternal (UNA)
 - H Carlos III
 - H Cantoblanco
- Atención ambulatoria:
 - CSM Colmenar (Adultos, Niños y Adolescentes)
 - CSM Fuencarral (Adultos)
 - CSM Castroviejo (Niños y Adolescentes)
 - CSM Tetuán (Adultos, Niños y Adolescentes)
- Rehabilitación:
 - URH (San Miguel)
 - UCPP (HR Lafora)
 - CRPS (Fuencarral, Alcobendas)/ CRP San Enrique
 - C Día (CSM Tetuán, CSM Colmenar, Fuencarral)
 - CRL (Fuencarral, Pedrezuela)
 - EASC (Colmenar, Fuencarral, Tetuán)
 - Mini Residencias (Alcobendas, S Sebastian de los R, Pedrezuela, Tetuán, Mirasierra)
 - Pisos Supervisados
- Equipo de Calle de Salud Mental (ECASAM)
- Programas Asistenciales

DEMANDA, CONSULTAS, INGRESOS, REINGRESOS, CASUÍSTICA CMBD, ATENCIÓN DOMICILIARIA 2022

Demanda Ambulatoria	
Pacientes Nuevos	10.079
Pacientes Atendidos 2022 (Power Bi)	16.025
Consultas sucesivas realizadas*	74.511
Terapias Individuales	33.722
Terapias Grupales	5.810
Terapias Familiares	787
Estudios Neuropsicológicos	559
Consultas de Enfermería y Gestión de Casos	22.496
Visita Enfermería Domiciliaria	636
Trabajo Social SM	8488
Pacientes PCC	2.335
Total de Consultas	(Telefónicas 6.205) 121.389
Espera Media	71,3

Demanda de Hospitalización	
Urgencias Hospitalarias	3839
Ingresos UHB HU La Paz	354 (50 en Pediatría)
Ingresos UHB HR Lafora	
Ingresos UADO HUGM	90
Ingresos UHTR San Miguel	
Ingresos UHCPP HR Lafora	
Ingresos UDA HR Lafora	
Interconsultas HULP/HCIII/HCB	2.666
Pacientes en H Día HCIII	112
Pacientes en H Día Adolescentes	50
Intentos de Suicidio Atendidos en la Urgencia	1.160
GDR más prevalentes	750,753,751,754,756

DEMANDA, CONSULTAS, INGRESOS, REINGRESOS, CASUÍSTICA CMBD, ATENCIÓN DOMICILIARIA 2023

Demanda Ambulatoria	
Pacientes Nuevos	12.592
Pacientes Atendidos 2023 (Power Bi)	17.067
Consultas sucesivas realizadas*	76.119
Terapias Individuales	40.608
Terapias Grupales	5.827
Terapias Familiares	907
Estudios Neuropsicológicos	989
Consultas de Enfermería y Gestión de Casos	23.947
Visita Enfermería Domiciliaria	635
Trabajo Social SM	9.519
Pacientes PCC	2.507
Total de Consultas	(Telefónicas 5.121) 134.708
Espera Media	70.5

Demanda de Hospitalización	
Urgencias Hospitalarias	4154 (516 de menores 18 años)
Ingresos UHB HU La Paz	387
Ingresos UCEIC HU La Paz	72
Ingresos UADO HUGM	73
Ingresos UHTR San Miguel	20
Ingresos UHCPP HR Lafora	46
Ingresos UDA HR Lafora	
Interconsultas HULP/HCIII/HCB	2428
Pacientes en H Día HCIII	225 pacientes 6879 sesiones
Pacientes en H Día Adolescentes	53 pacientes 6971 sesiones
Intentos de Suicidio Atendidos en la Urgencia	1.479 (212 en menores 18 años)
GDR más prevalentes	750,753,751,756,759 IEMA 0,901; IC: 1,60

DIAGNOSTICOS AREA SM HU LA PAZ 2020

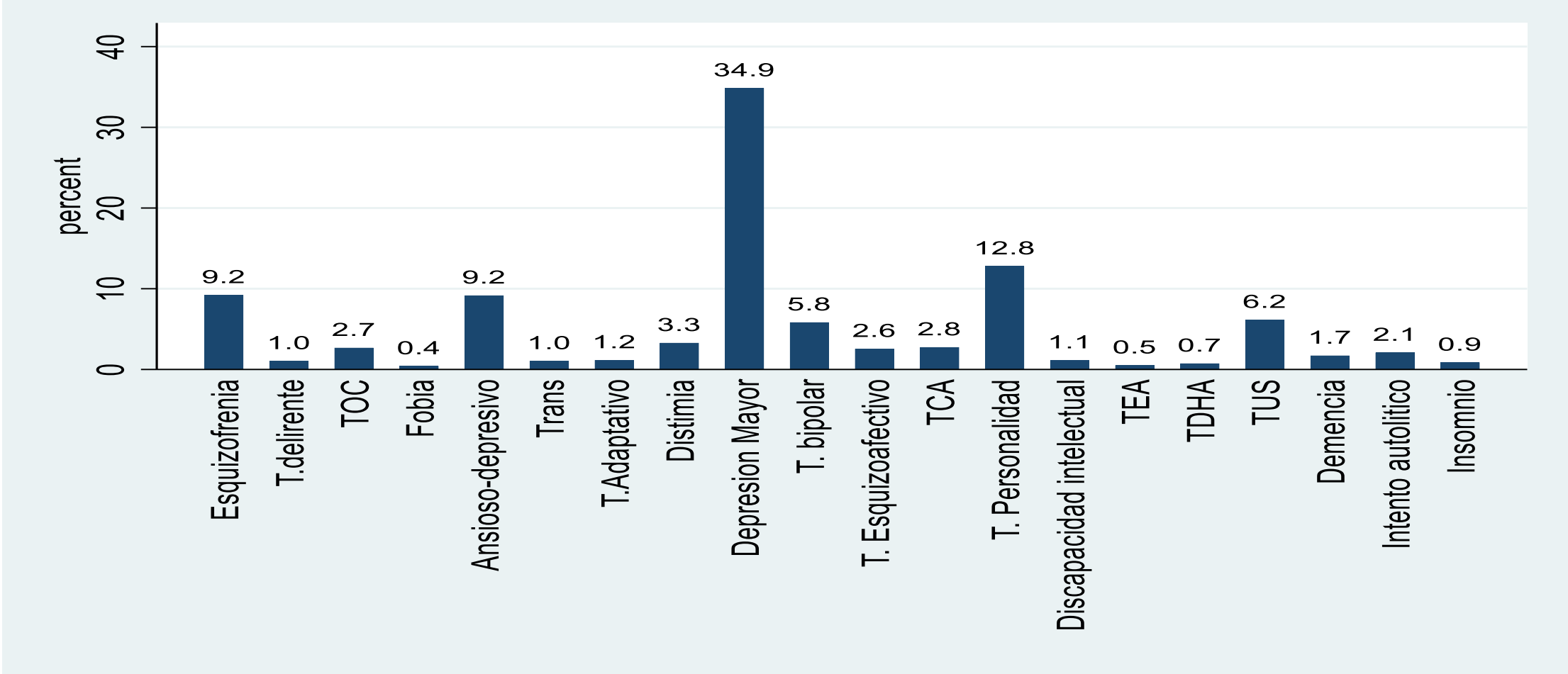

ÁREA DE PSIQUIATRÍA, PSICOLOGÍA CLÍNICA Y SALUD MENTAL

Hospitalización Breve



HOSPITALIZACIÓN BREVE HU LA PAZ

	2010	2011	2012	2013	2014	2015	2016	2017	2018	2019	2020*	2021	2022	2023
Camas funcionantes	21	21	21	21	21	21	21	21	21	21	21	21	21	21
Ingresos Urgentes	416	441	357	398	433	384	396	452	395	353	248	376	354	412
Ingresos Programados										39	13			1
Traslados Internos	82	92	123	106	61	40	49	9	60	102	42	136	143	149
Ingresos Totales	499	539	481	504	494	471	521	461	455	494	303	512	497	562
Exitus	0	0	0	1	0	0	0	1	0	0	0	0	0	0
Altas Totales	500	543	474	503	497	473	519	462	454	492	274	505	435	459
Estancia Media	14,1	12,8	15,2	14	13,9	15,4	13,8	16,2	14,8	13,4	17,4	13,5	14,3	12,4
% Ocupación	92	89,9	95,2	92,2	91,4	94,6	93,4	97,9	88,1	86,7	62,8	83	91,7	88,5
Índice de Rotación	2	2,1	1,9	2	2	1,7	2,1	1,8	1,8	2	3,6	2,1	2	2,3
Presión de Urgencias	99,8	98,7	99,7	99,7	100	96,7	83,9	100	87,3	90,4	95	75	100	99,8
IEMA	1,03	1,06	1,19	1,23	1,16	1,2	1,11	1,27	1,17	1,17	1,30	1,16	1,13	0,90
IC	1,37	1,41	1,22	1,27	1,18	1,24		1,44	1,44	1,33	1,14	1,61	1,21	1,60
Estancias Totales					6869	7253	7181	7197	6484	6547	5515	6250	6920	6761

* Traslado del 13 Marzo al 29 de Septiembre por la Pandemia Covid-19 al Hospital Rodriguez Lafora con 22 camas funcionantes

HOSPITALIZACIÓN BREVE

Nº INGRESOS

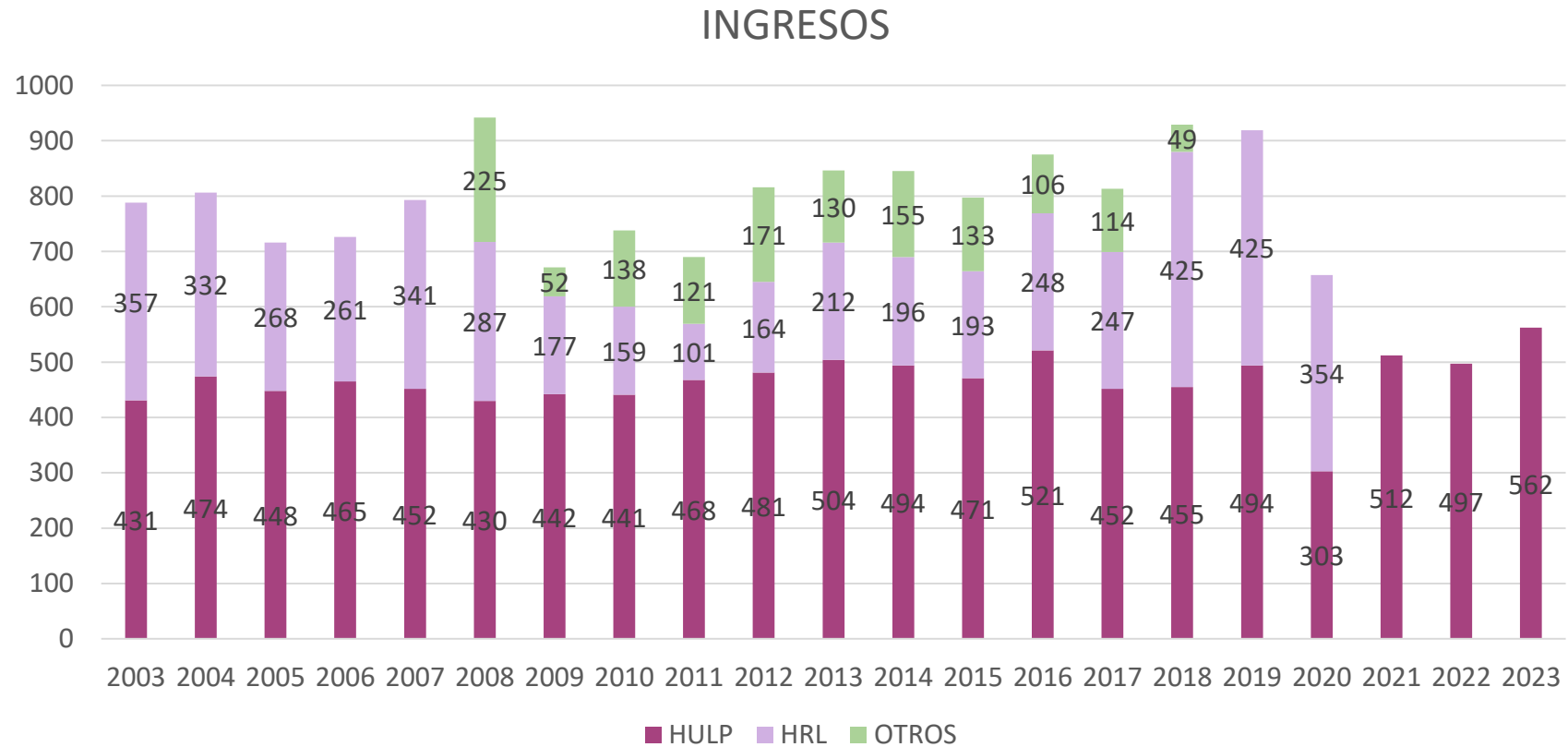

HOSPITALIZACIÓN BREVE ESTANCIA MEDIA / UNIDADES



EDAD INGRESOS 2022

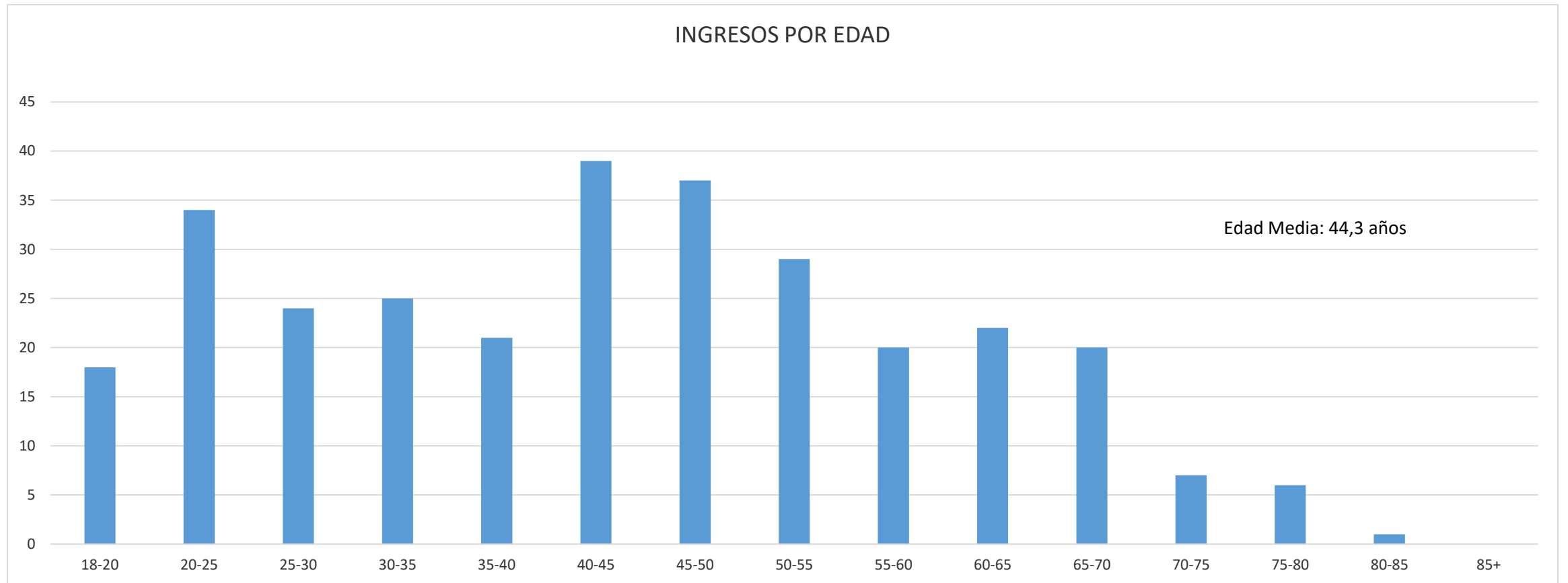

IEMA UHB HULP

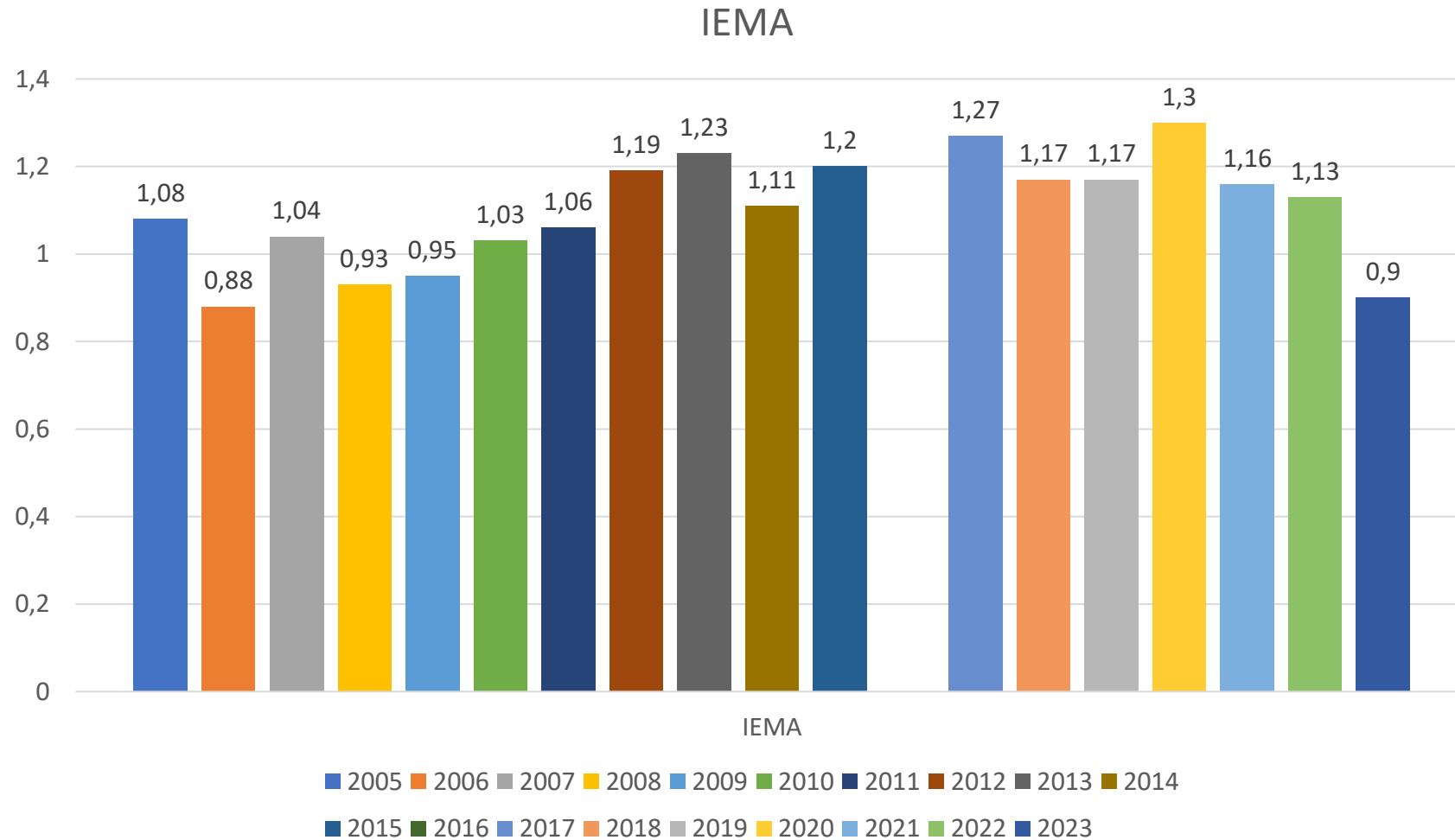

CMBD CASE MIX UHB HU LA PAZ 2020/21/22/23

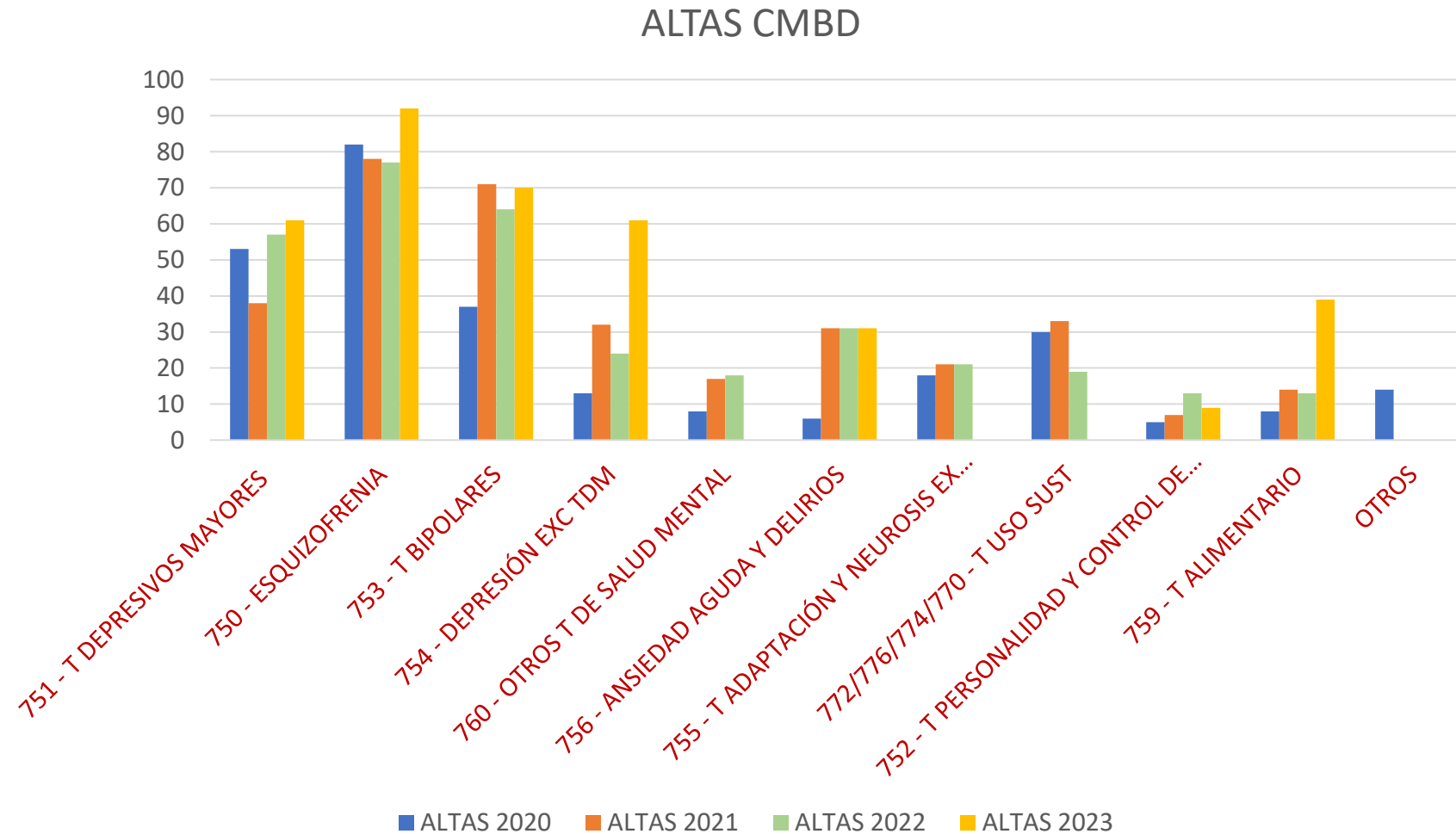

TIPOS DE INGRESO 2022

TIPO DE INGRESO

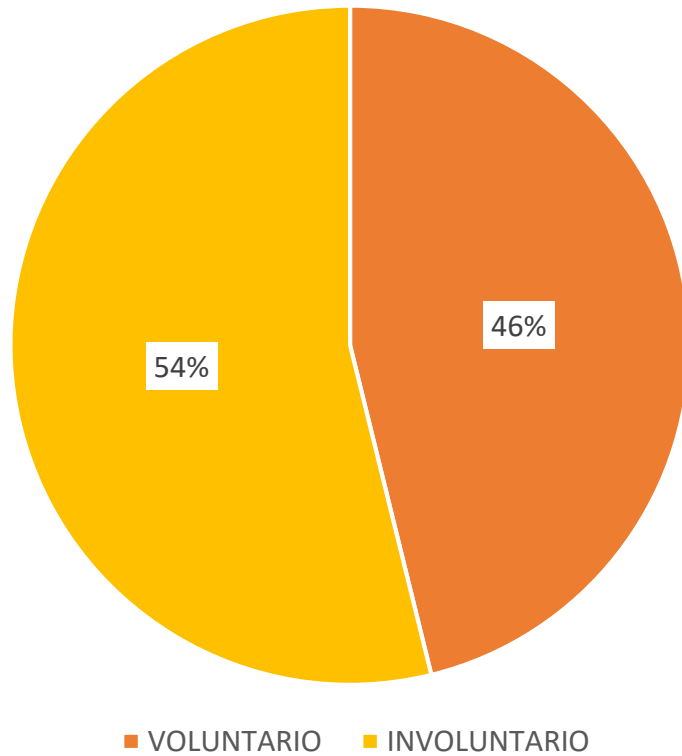

REINGRESOS < 30 DÍAS

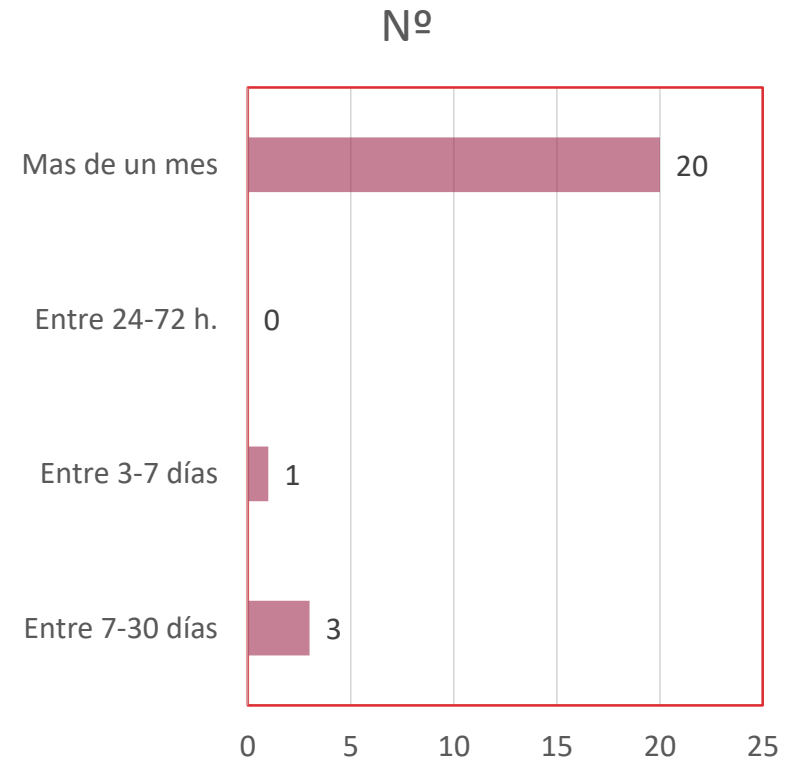

TIPOS DE INGRESO 2023

TIPO DE INGRESO

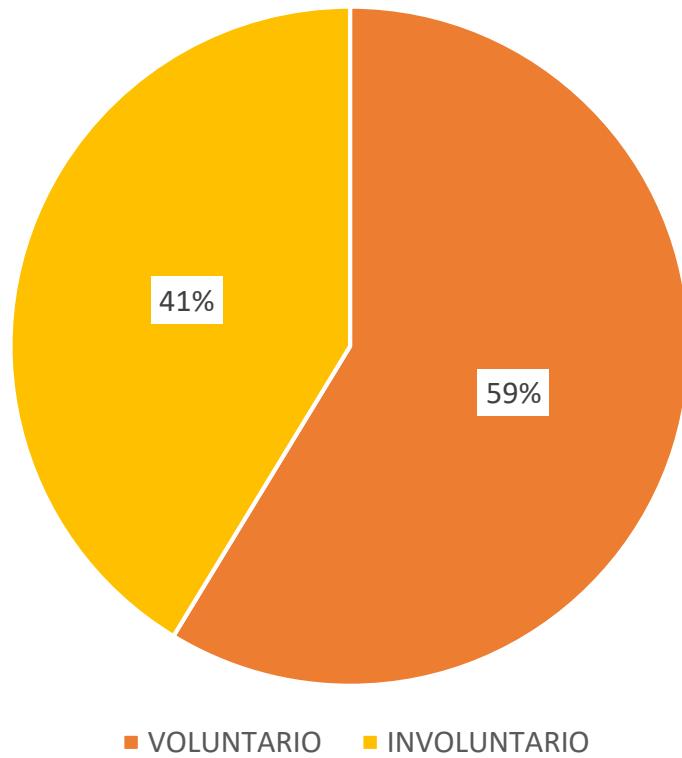

TIPO INGRESO / GENERO

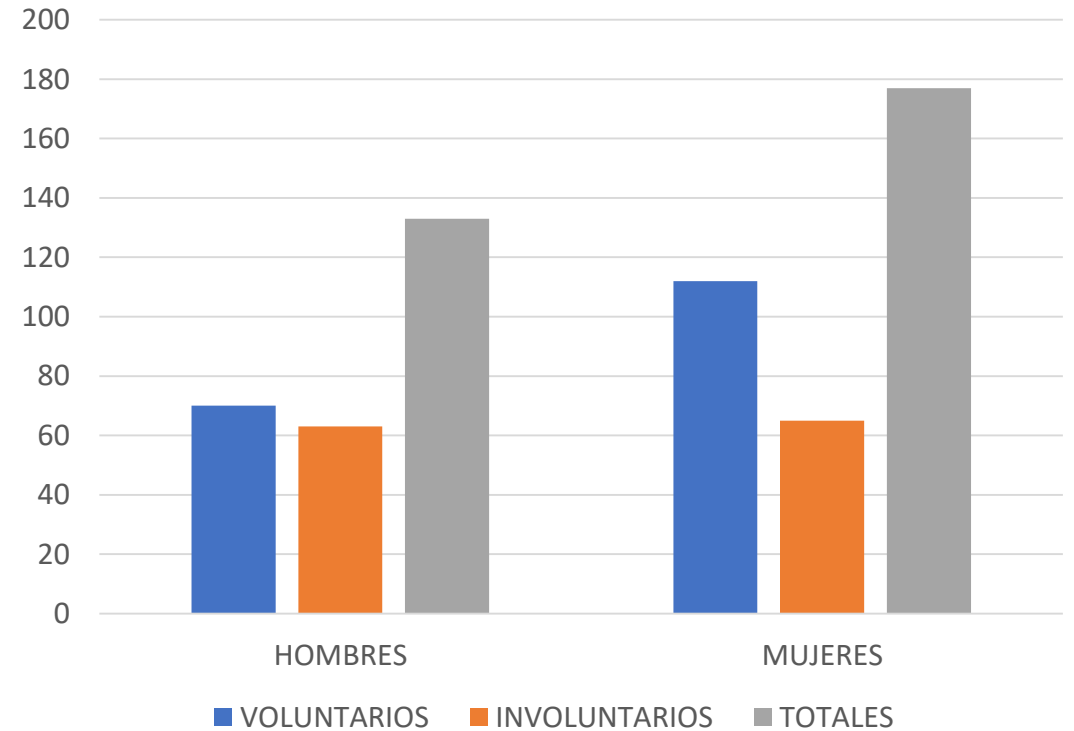

INGRESOS UHB ADULTOS 2023

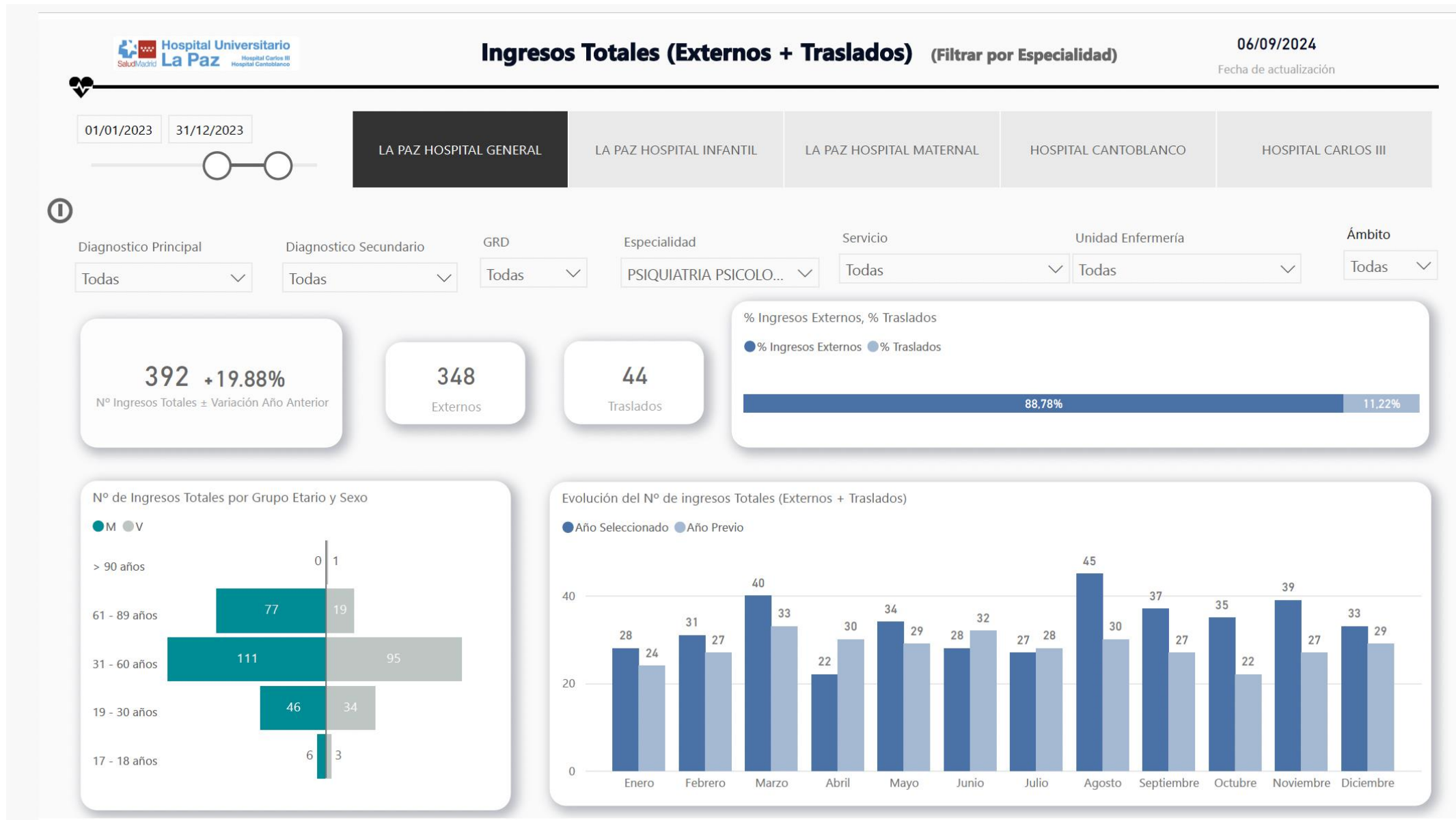

INGRESOS UCEIC ADOLESCENTES 2023



URGENCIAS HULP

	2010	2011	2012	2013	2014	2015	2016	2017	2018	2019	2020	2021	2022	2023
Pacientes atendidos en Urgencias Totales	2306	2365	2322	2421	2395	2439	2535	2588	2253	2522	2320	3520	3839	4154
Pacientes Nuevos atendidos en Urgencias / Día	6,31	6,4	6,36	6,63	6,56	6,68	6,94	7,09	6,17	6,9	6,35	9,64	10,51	11,38

- Estimación por cambio de sistema de registro de la información de HP Doctor a HCIS
- ** Registro mediante Interconsultas desde la Urgencia General en HCIS
- *** Pandemia Covid 19

URGENCIAS HULP (MENORES/ MAYORES 18 AÑOS)

URGENCIAS

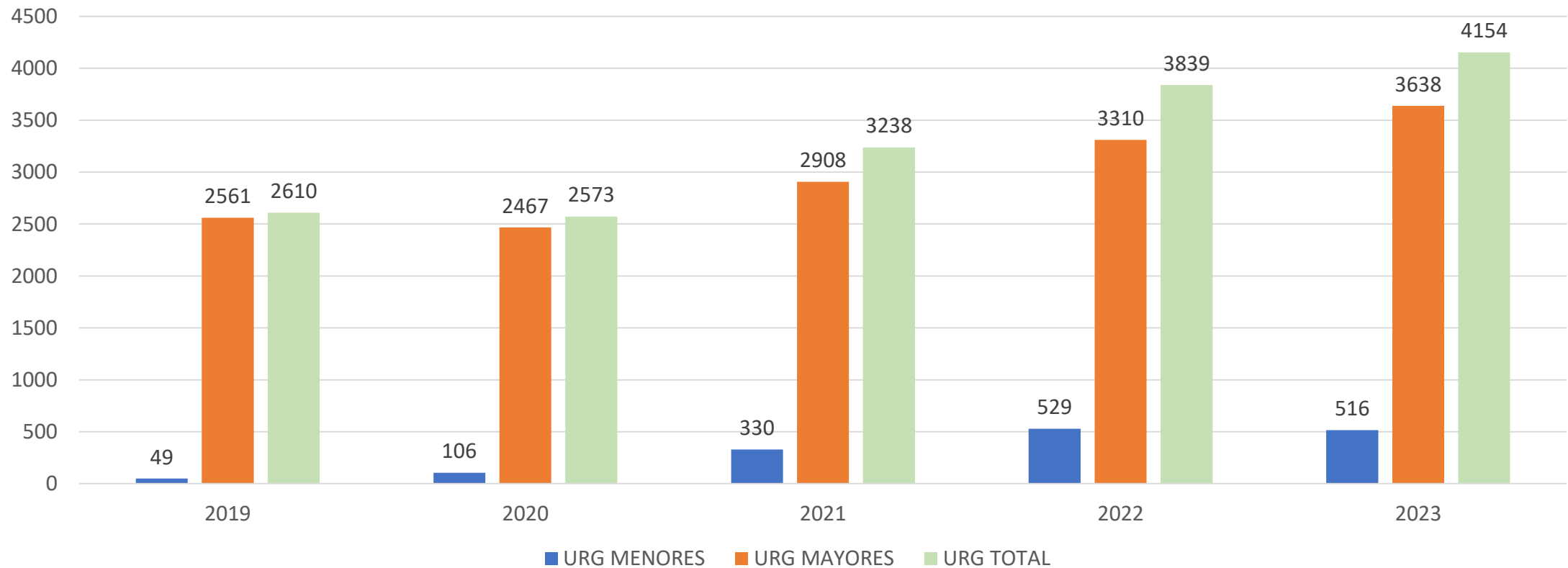

PACIENTES ATENDIDOS EN URGENCIAS HU LA PAZ

Nº Pacientes Nuevos

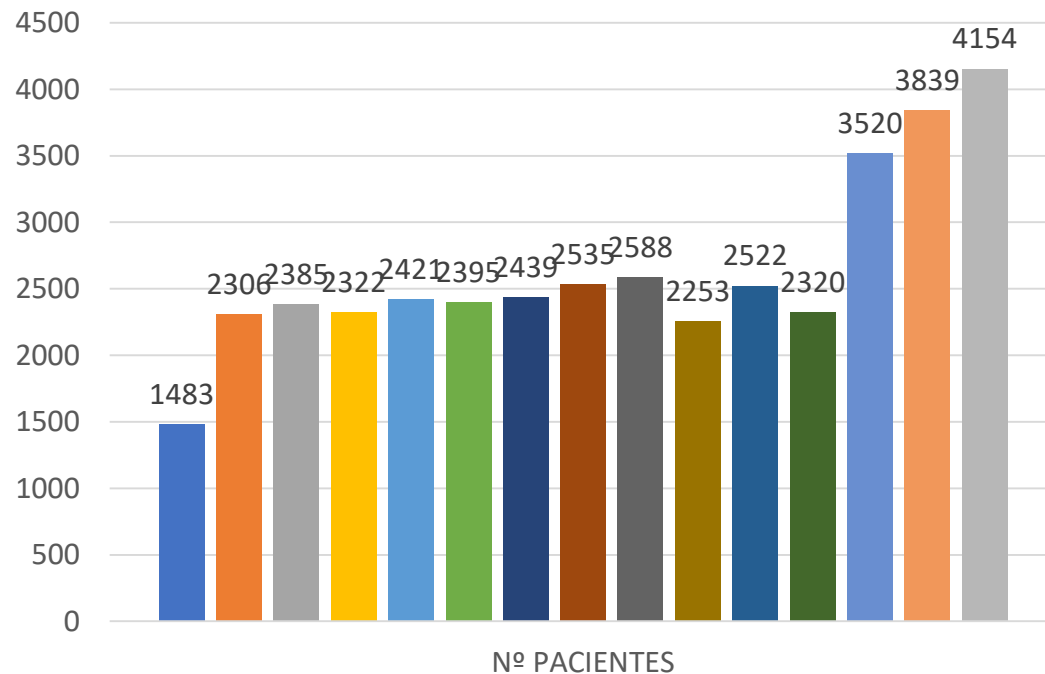

■ 2009 ■ 2010 ■ 2011 ■ 2012 ■ 2013 ■ 2014 ■ 2015 ■ 2016
 ■ 2017 ■ 2018 ■ 2019 ■ 2020 ■ 2021 ■ 2022 ■ 2023

Nº Pacientes Nuevos / Día

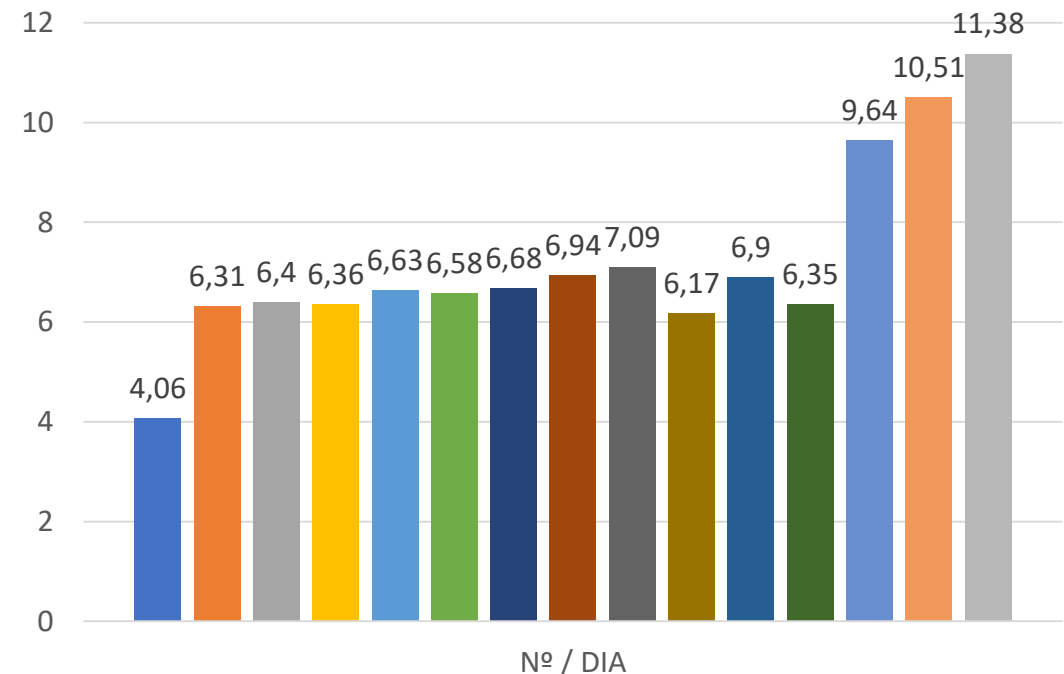

■ 2009 ■ 2010 ■ 2011 ■ 2012 ■ 2013 ■ 2014 ■ 2015 ■ 2016
 ■ 2017 ■ 2018 ■ 2019 ■ 2020 ■ 2021 ■ 2022 ■ 2023

ÁREA DE PSIQUIATRÍA, PSICOLOGÍA CLÍNICA Y SALUD MENTAL

Unidad de Enlace y Psicoterapia



INTERCONSULTAS NUEVAS ANUAL

	2015	2016	2017	2018	2019	2020	2021	2022	2023
NUEVOS	997	1172		1707	2453	2753	2666	2616	2428
TOTALES	3301	3594							



INTERCONSULTAS NUEVAS ANUAL POR CENTRO

	2022	2023
ADULTOS	1880	1735
INFANTIL	549	511
H CARLOS III	100	105
H CANTOBLANCO	87	77
TOTAL	2616	2428

UNIDAD DE ENLACE Y PSICOTERAPIA ADULTOS

PROGRAMAS

- Psiconcología y Dolor Crónico
- Unidad de Neuropsicología Clínica
- CESUR de Epilepsia Resistente
- Trastornos de la Conducta Alimentaria
- Obesidad y apoyo a la Unidad de Cirugía Bariátrica
- Alcohol
- Diabetes
- Unidad de Esclerosis Lateral Amiotrófica
- Unidad de HIV
- Quemados
- Programa de Depresión Resistente
- Unidad de Trastornos del Sueño
- Unidad de diagnóstico genético de Corea de Hungtinton
- Unidad de Asma resistente
- Unidad de Tabaquismo
- Trastorno Bipolar, embarazo y pluripatología
- Unidad de Formación en Psicoterapia y Programa de Trastornos de Personalidad
- Trasplantes (Hepáticos, Renales, Faciales, MM): evaluación de donantes y receptores
- Evaluación de Implantes cocleares
- Consulta PostCovid

UNIDAD DE ENLACE NIÑOS Y ADOLESCENTES

PROGRAMAS

- Neonatología
- Trasplantes renales, Nefrología y Urología
- Trasplante hepático y multivisceral
- Neurología
- Neuropsicología
- Genética
- Obesidad y TCA
- Hemato-Oncología
- Trastornos del Espectro Autista
- Adolescentes
- Intensivos
- Dolor
- Desarrollo sexual diferente
- Violencia contra la infancia
- Salud Mental Perinatal
- Epidermólisis Bullosa
- Pediatría Compleja

ÁREA DE PSIQUIATRÍA, PSICOLOGÍA CLÍNICA Y SALUD MENTAL

Hospitalización de Día



HOSPITAL DE DIA DE ADULTOS H CARLOS III

	2019	2020	2021	2022	2023
PUESTOS	30	30*	30	30	30
SESIONES	5283	4494	5962	5885	6879
Nº PACIENTES ATENDIDOS		136	115	112	224

PROGRAMAS

- Evaluación y Acogida
- Tratamiento Intensivo Ambulatorio Grupal (TIAG):
 - Nutrición Afectiva
 - Trastornos de Personalidad
 - Grupos Multifamiliares
 - MBSR
- Programa de Intervención Temprana ITACA
- Programa de Atención Domiciliaria
- H Dia Comunidad Terapéutica Programa Completo
- H Dia Comunidad Terapéutica Programa Parcial

HOSPITAL DE DIA DE ADOLESCENTES C.S. DR. CASTROVIEJO

	2020*	2021	2022	2023
PUESTOS	20	20	20	20
SESIONES	1405	5872	6124	6971
Nº PACIENTES ATENDIDOS	38	50	50	53
MEDIA DE PACIENTES	36,9			

PROGRAMAS

- Evaluación y Acogida
- Programa de Asistencia Intensiva en Salud Mental para Adolescentes (PAISMA)
- Programa de Estados Mentales de Alto Riesgo (EMAR)
- Programa de Atención a Adolescentes en Crisis (CRISIS)
- Programa de Habilidades Sociales (SOCIALTEA)
- Programa de Atención Domiciliaria

ÁREA DE PSIQUIATRÍA, PSICOLOGÍA CLÍNICA Y SALUD MENTAL

Atención Ambulatoria



ATENCIÓN AMBULATORIA 2022

	HG	HCIII	HI	CSM COLMENAR	CSM CASTROVIEJO	CSM FUENCARRAL	CSM TETUAN	TOTAL
NUEVOS	1592	41	594	2386	602	2529	2335	10078
CONSULTAS SUCESIVAS PRESENCIALES	758+135	45	2474	7778	1071	13247	1932	24831
CONSULTAS TELEFONICAS SUCESIVAS	811	14	1136	847	107	928	2442	5149
TERAPIA INDIVIDUAL	3621	305	305	7767	2552	4904	14268	33417
TERAPIA GRUPAL	740	945	612	997	254	770	1492	5198
TERAPIA FAMILIAR / PAREJA	35	99	23	2	128	491	9	764
ESTUDIOS PSICOLOGICOS	343		216					559
GESTIÓN DE CASOS/ C ENF	1577		520	4270	1119	7944	7066	21976
VISITA ENF DOM / OTROS				6	1	269	360	636
TRABAJO SOCIAL SM / GESTION CASOS				1060	938	2160	4330	8488
TOTAL FE + ENF + TS	6460+1577= 8037	1547	5025+520= 5545	18390+4276+1060 = 23726	4204+1120+938= 6262	21854+8213+2160 = 30336	20234+7426+4330 = 31990	75999+22612+848 8= 107099
POBLACIÓN PADRON 2019				145540	58967	197545	164034	566086
INCIDENCIA / FRECUENTACION				16,39 / 163,02	10,2 / 106,19	12,8 / 153,56	14,23 / 195,02	17,80 / 189,19
SUC+PROC / PRIMERAS	4,05		8,45	7,7	6,98	8,64	8,66	7,54
ESPERA MEDIA	42,8	33	40,4	74,4	99,1	83,7	67,5	74,5

ATENCIÓN AMBULATORIA 2023

	HG	HCIII	HI	CSM COLMENAR	CSM CASTROVIEJO	CSM FUENCARRAL	CSM TETUAN	TOTAL
NUEVOS	1970	4	672	2719	893	3575	2761	12594
CONSULTAS SUCESIVAS	6702	429	5095	19891	5663	26785	24083	88648
CONSULTAS TELEFONICAS	498	5	966	620	174	817	2041	5121
TERAPIA INDIVIDUAL	4409	3	456	7049	3364	7358	17969	40.608
TERAPIA GRUPAL	719	199	966	1454	98	731	1660	5827
TERAPIA FAMILIAR / PAREJA	46	21	20		116	699	5	907
ESTUDIOS PSICOLOGICOS	747		242					989
GESTIÓN DE CASOS/ C ENF	1554		925	5017	1550	8308	6593	23947
VISITA ENF DOM / OTROS				2		264	369	635
TRABAJO SOCIAL SM / GESTION CASOS				1296	919	3727	3577	9519
TOTAL FE + ENF + TS								134.708
POBLACIÓN PADRON 2022				153.847	59.486	198.134	162.984	574.451
INCIDENCIA / FRECUENTACION				17,67	15,01	18,04	16,94	21,92/234,49
SUC+PROC / PRIMERAS				7,31	6,34	7,49	8,72	7,03
ESPERA MEDIA	40,8	3	42,2	73	69,7	85,6	90,8	70,5

ATENCIÓN AMBULATORIA TOTAL ANUAL

	2015	2016	2017	2018	2019	2020	2021	2022	2023
NUEVOS	8941	8791	8111	8190	9954	8990	10204	10.078	12594
SUCESIVOS	40693	41656	32210	31664	31423	29188	41.236	29.980	88648
TERAPIA INDIVIDUAL	19620	19348	28012	28007	29788	31362	27487	33.417	40.608
TERAPIA GRUPAL	4948	5028	4891	7811	9996	4379	6103	5.198	5827
TERAPIA FAMILIAR / PAREJA	2454	2251	2347	2476	2305	1827	1403	764	907
ESTUDIOS PSICOLOGICOS	799	622	382	287	724	381	605	559	989
CONSULTAS TELEFONICAS						6636		5149	5121
GESTIÓN DE CASOS/ C ENF / T SOCIAL SM	2107				17051	20474	23853	21.976	23947
VISITA ENF DOM / OTROS		/ 2520	/ 8050	/11687	331 / 1184	439 / 2316	676	636	635
TRABAJO SOCIAL SM					2020	7881	9542	8.488	9519
TOTAL	79562	80216	84003	90122	104627	115953	121109	107099	134708
POBLACIÓN PADRON	485601	519300	506548	506548	566086	566086	566086	566086	574.451
INCIDENCIA / FRECUENTACION	18,41 / 163,84	16,92 / 154,46	16,01 / 165,83	16,16 / 177,91	16,87 / 184,82	15,88 / 204,83	18,02 / 213,94	17,8 / 189,19	21,92/234,49
ESPERA MEDIA	28	38,4	44	57,8	55	50	55	74,5	7,03

ACTIVIDAD AMBULATORIA TOTAL ANUAL

NUEVOS

Pacientes Nuevos Vistos

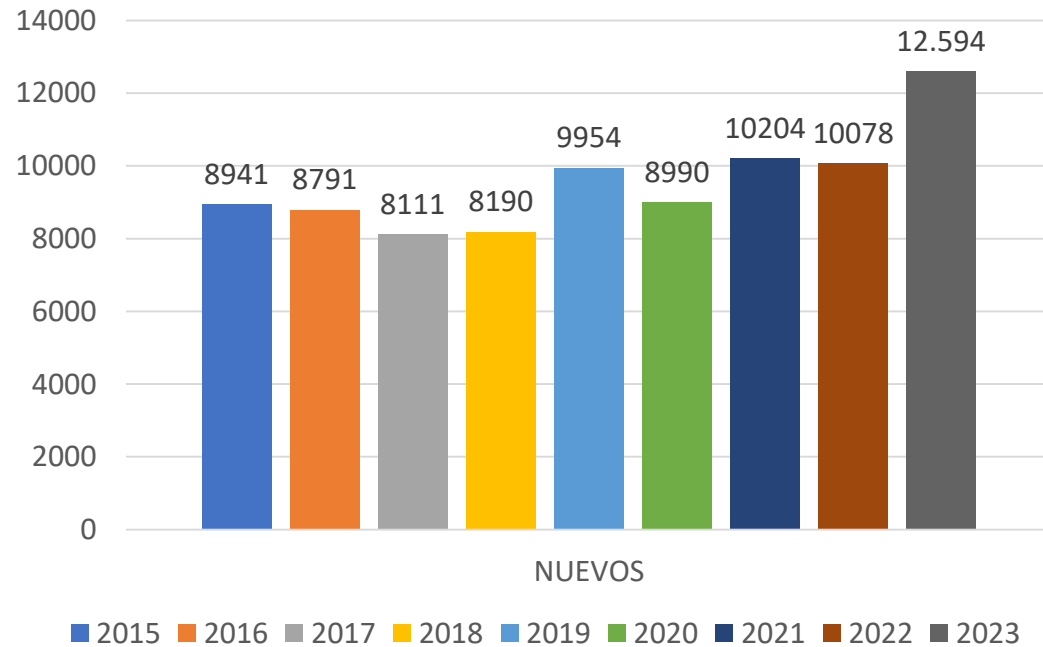

CONSULTAS TOTALES

Consultas Totales Vistas

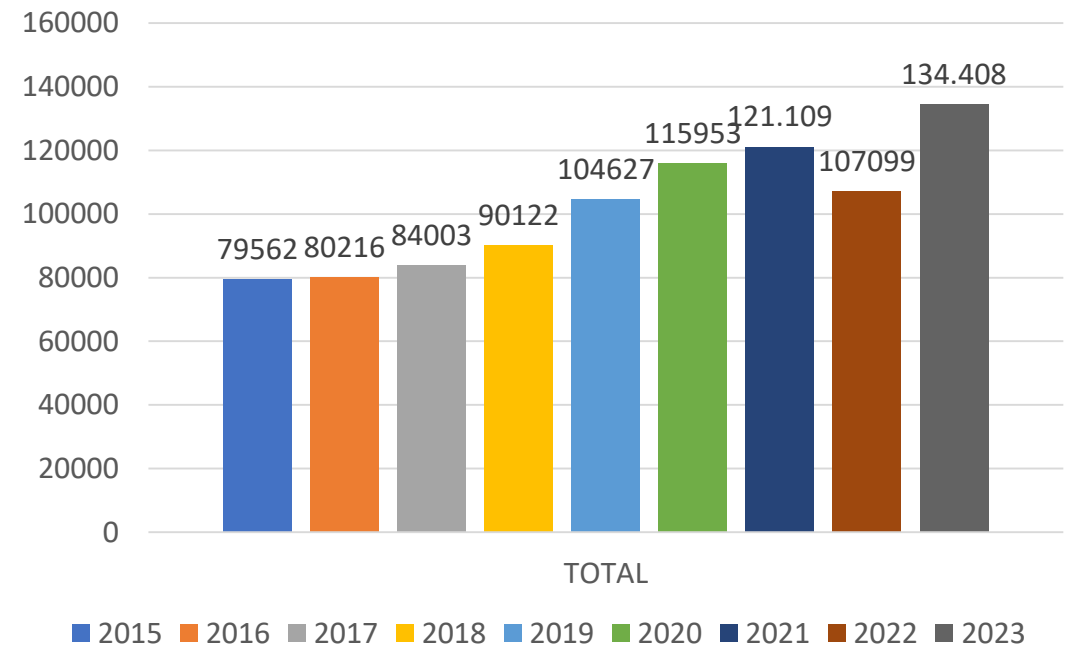

INDICADORES ACTIVIDAD CSM RCP Y AE HP-HIS / HCIS

Datos RCP

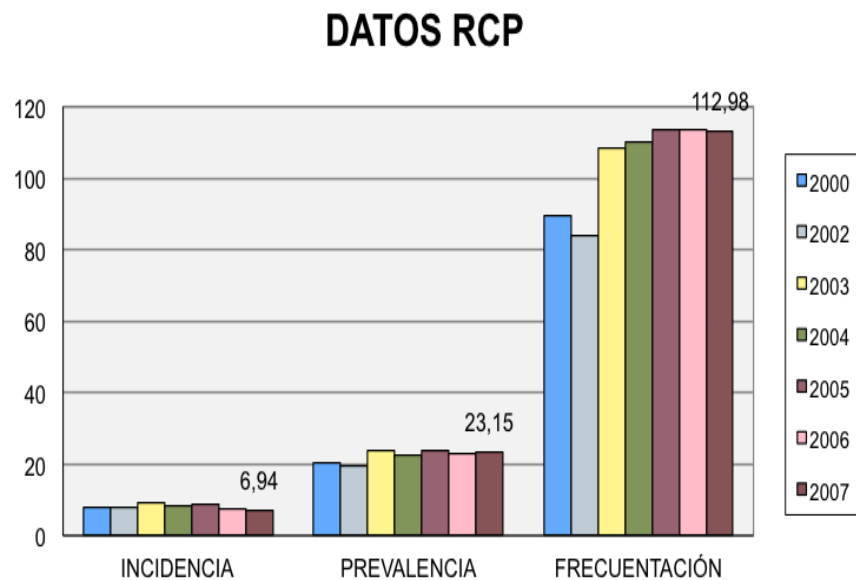

Datos HP-HIS / HCIS

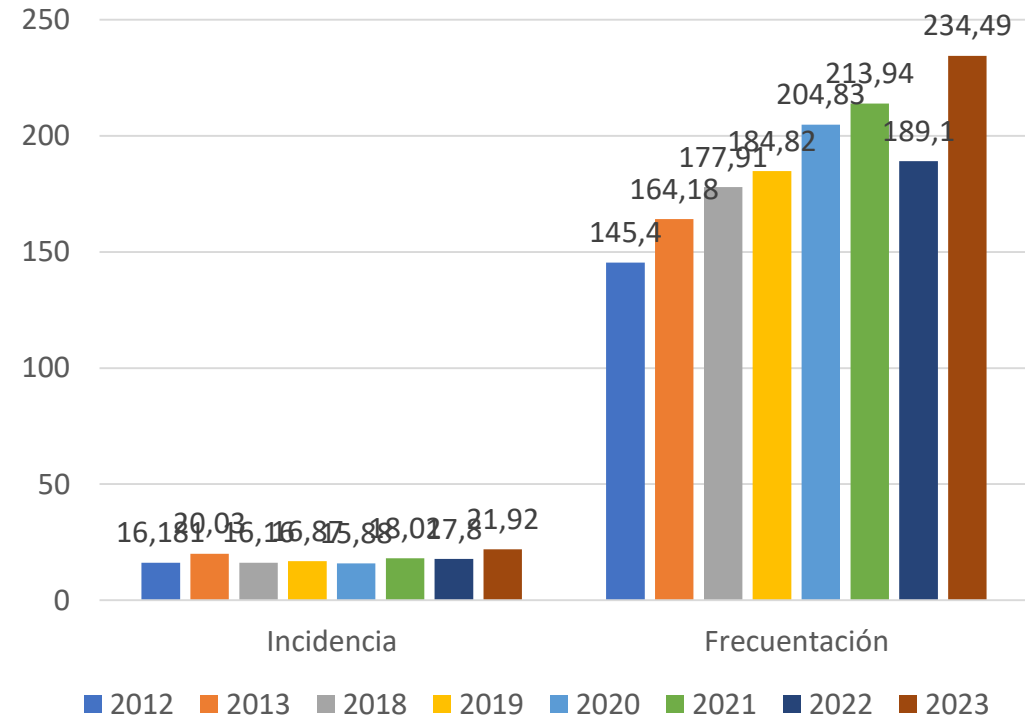

2023 2024 Ene Feb Mar Abr May Jun Jul Ago Sep Oct Nov Dic

Centro: Todas
SERVIC, Servicio: PSQ - PSIQUIATRIA
Agenda: Todas
Cirpres (tipo visita): Consulta Primera
Prestación local: Todas
Prestación autonómica: Todas
Prioridad: Todas
Edad paciente (años): -1 114
 Seleccionar todo
 Espera estructural
ACTIVOS **BUZON**

Especialidad (SERVIC)	Pacientes	Dem. f.cita	Dem. máx. f.cita	Dem. f.corte	Dem. máx. f.corte
PSQ - PSIQUIATRIA	44.929	173,92	582	75,69	551
Total	44.929	173,92	582	75,69	551

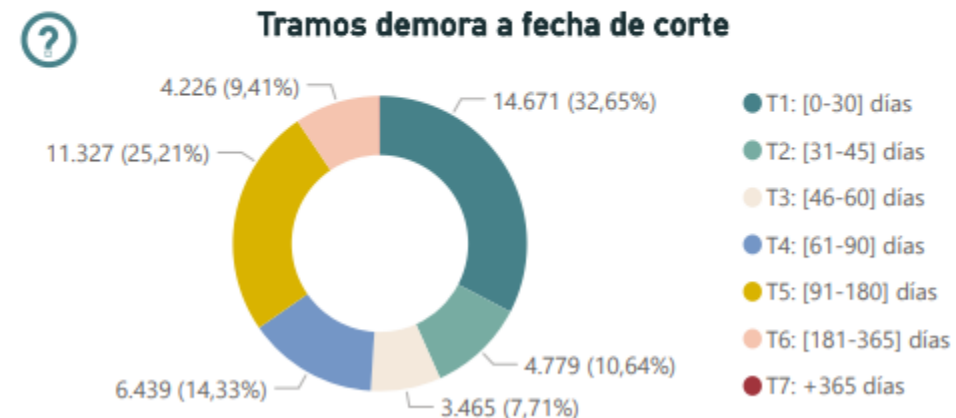
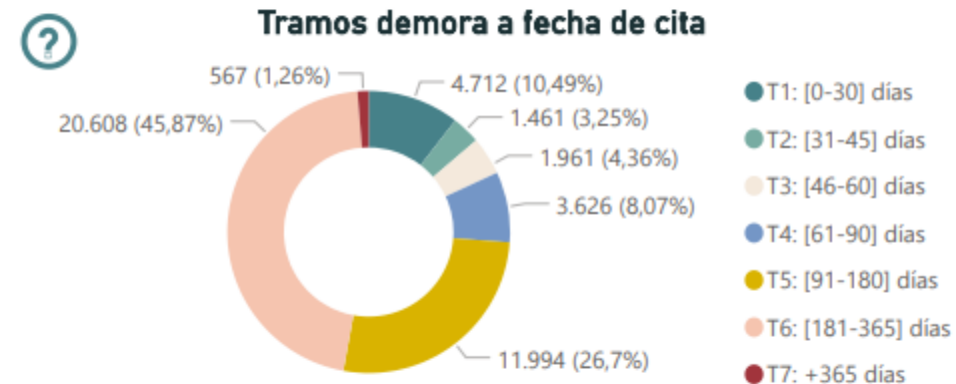

SICYT DEMORA 2023

ACTIVIDAD AMBULATORIA: PACIENTES ATENDIDOS 2023



ACTIVIDAD CEX - Pacientes

01/01/2023 - 31/12/2023	C.SALUD MENTAL DE FUENCARRAL	LA PAZ HOSPITAL GENERAL	SALUD MENTAL CASTROVIEJO	SALUD MENTAL DE TETUAN
	HOSPITAL CARLOS III	LA PAZ HOSPITAL INFANTIL	SALUD MENTAL COLMENAR VIEJO	SALUD MENTAL DE TRES CANTOS

Tipo de atención

Todas

Tipo visita

Todas

Especialidad, Servicio

PSQ - PSIQUIATRIA PSICOLOG. CL...

Tipo Agenda, Agenda

Todas

Prestación

Todas

NO PRICEP

PRICEP



Total Pacientes atendidos por hospital de referencia

HOSPITAL UNIVERSITARIO LA PAZ	17.067
NO INFORMADO	2.270
HOSPITAL INFANTA SOFIA	572
HOSPITAL RAMON Y CAJAL	455
FUNDACION JIMENEZ DIAZ	282
HOSPITAL DE LA PRINCESA	202
HOSPITAL UNIVERSITARIO CLINICO...	171
HOSPITAL PUERTA DE HIERRO - MA...	151
HOSPITAL 12 DE OCTUBRE	132
HOSPITAL GENERAL GREGORIO MA...	114
HOSPITAL INFANTA LEONOR	112
HOSPITAL LA PAZ	91
HOSPITAL G. DE VILLALBA	86
HOSPITAL PRINCIPE DE ASTURIAS	75
HOSPITAL DEL SURESTE	64

Total pacientes por edad

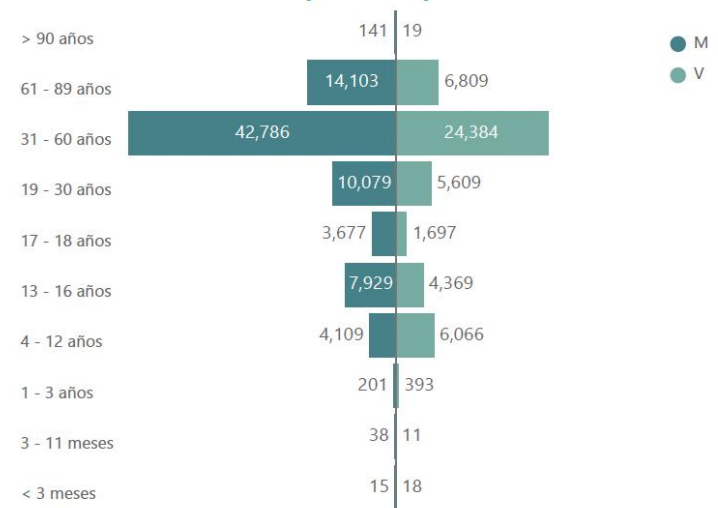

EVOLUCIÓN DE LA ACTIVIDAD AMBULATORIA 2023

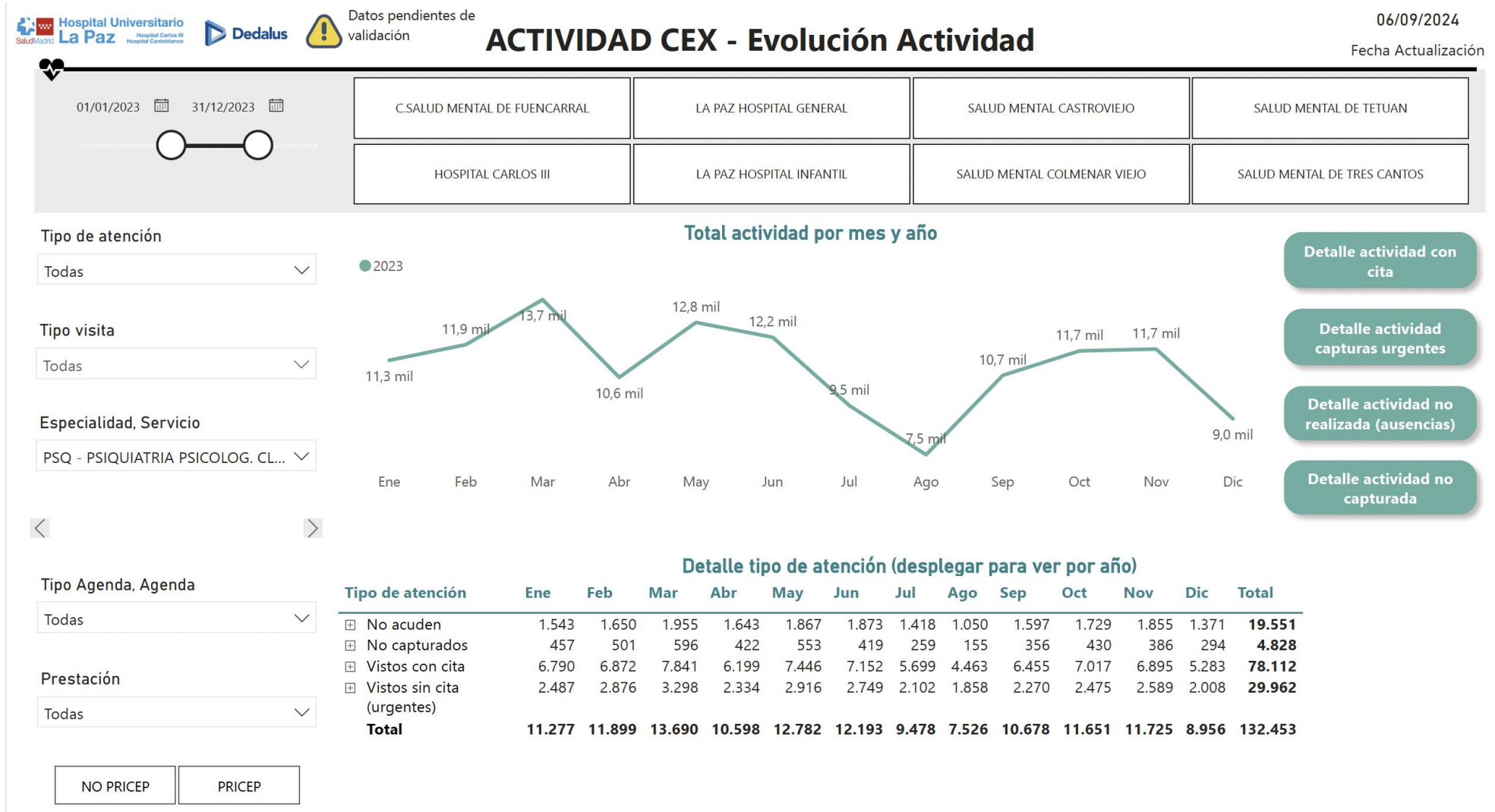

TIPO DE ATENCIÓN Y SALIDAS 2023



01/01/2023 31/12/2023



C.SALUD MENTAL DE FUENCARRAL	LA PAZ HOSPITAL GENERAL	SALUD MENTAL CASTROVIEJO	SALUD MENTAL DE TETUAN
HOSPITAL CARLOS III	LA PAZ HOSPITAL INFANTIL	SALUD MENTAL COLMENAR VIEJO	SALUD MENTAL DE TRES CANTOS

Tipo de atención

Todas

Tipo visita

Todas

Especialidad, Servicio

PSQ - PSIQUIATRIA PSICOLOG. CL...

Tipo Agenda, Agenda

Todas

Prestación

Todas

NO PRICEP

PRICEP

Ratio Citas/Totales	Ratio Urgentes/Totales	Ratio Ausencias/Totales	Ratio No Cap./Totales
58,97 %	22,62 %	14,76 %	3,65 %
57,34 %	26,30 %	13,73 %	2,62 %
Periodo seleccionado	Periodo seleccionado	Periodo seleccionado	Periodo seleccionado
Periodo anterior	Periodo anterior	Periodo anterior	Periodo anterior

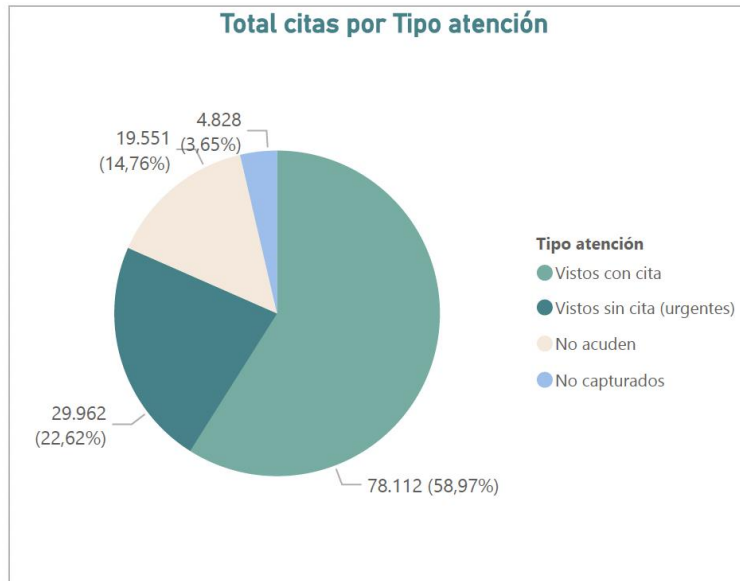

GASTO FARMACEUTICO (FARMAWEB)

GASTO FARMACEUTICO

Gasto Farmaceutico AE

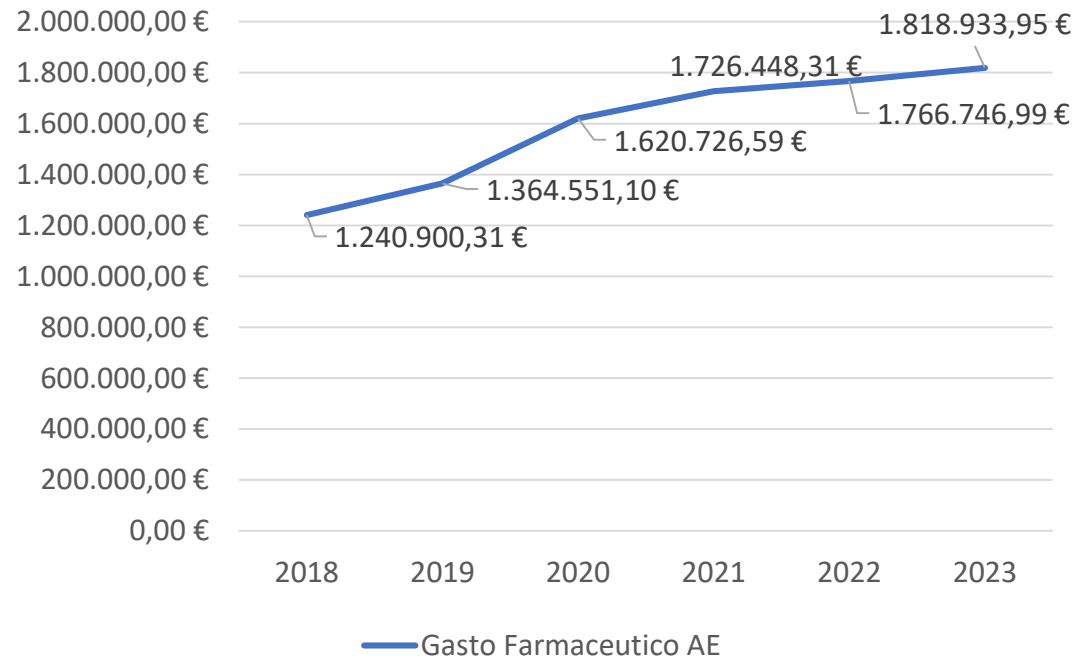

ACTIVIDAD ASISTENCIAL

Consultas Totales Vistas

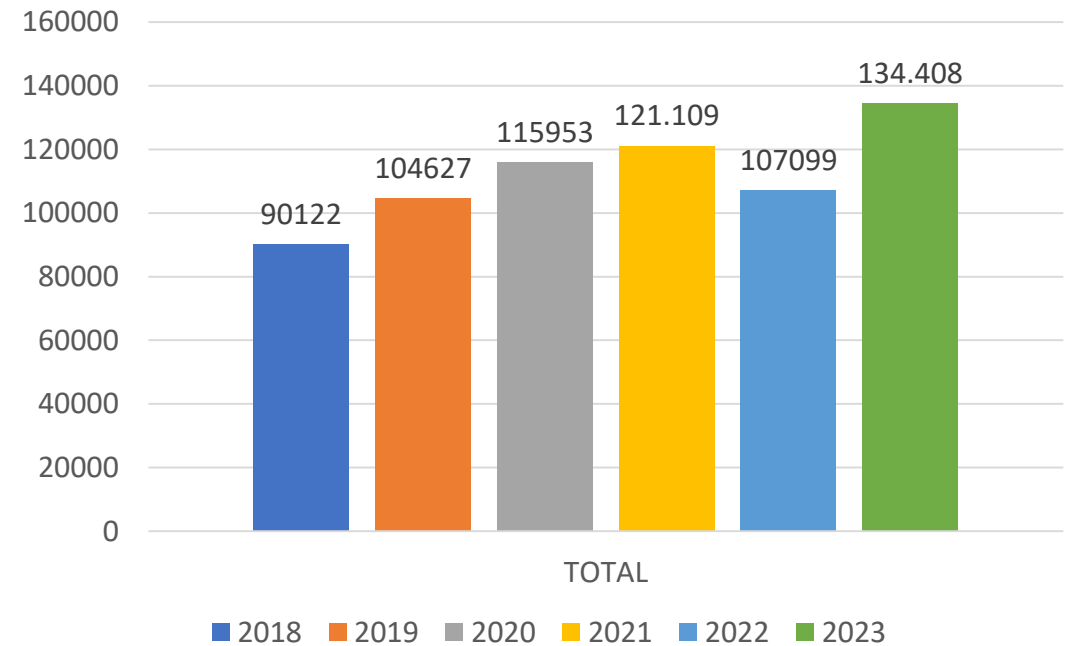

GASTO FARMACEUTICO 2023 (FARMAWEB)

ENVASES PSICOFARMACOS 2023

Envases

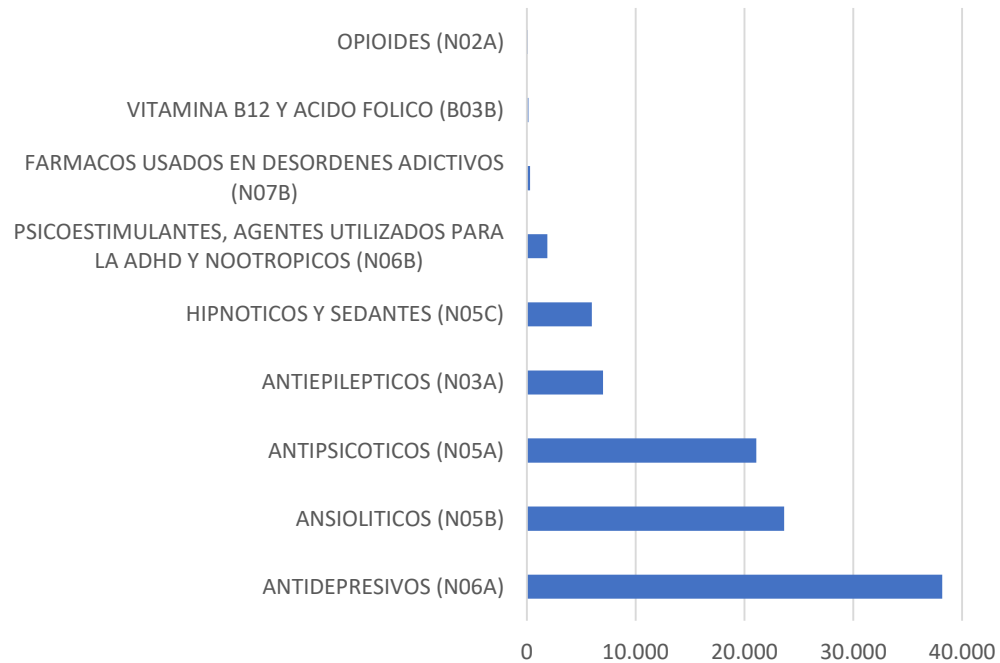

GASTO PSICOFARMACOS 2023

Gasto

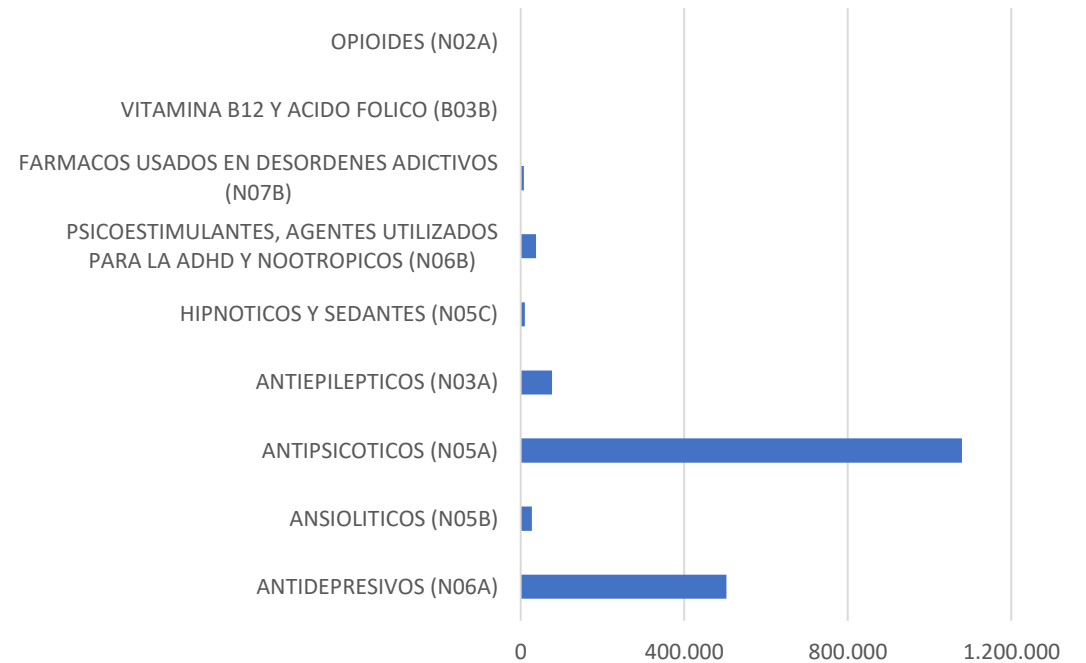

DIAGNOSTICOS AREA SM HU LA PAZ 2020

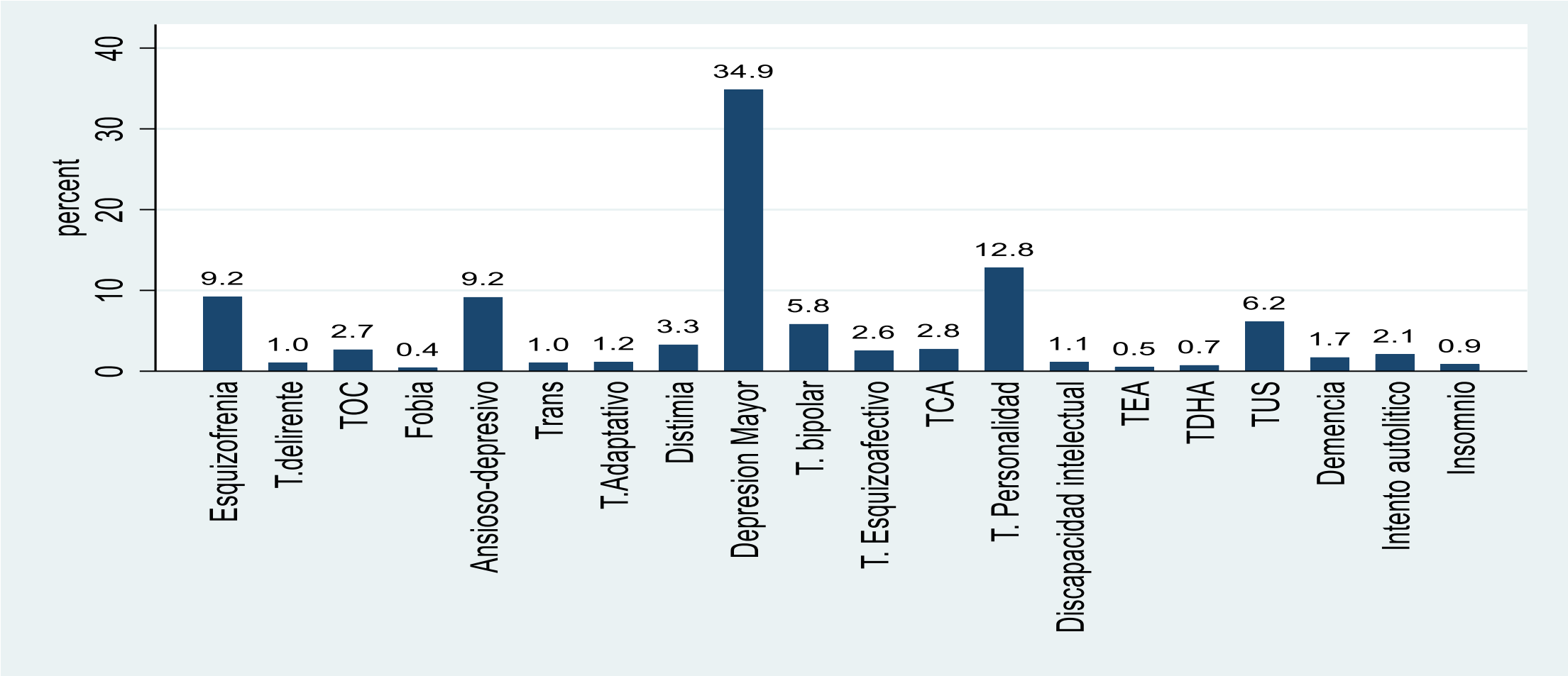

CASOS ASISTIDOS HULP HCIS POR DIAGNÓSTICO CIE-10 MAYO 2019

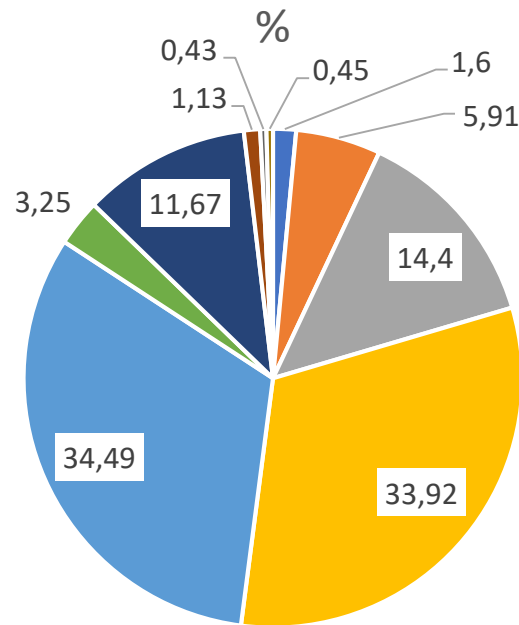

Casos Asistidos:
4430

- F00 TM ORGANICOS
- F10 T USO SUSTANCIAS
- F20 T ESQUIZOFRENICOS Y DELIRANTES
- F30 T AFECTIVOS
- F40 T NEUROTICOS Y POR ESTRÉS
- F50 T DISFUNCIONES FISIOLÓGICAS
- F60 T PERSONALIDAD
- F70 RETRASO MENTAL
- F80 T DESARROLLO PSICOLÓGICO
- F90 T COMIENZO EN LA INFANCIA

PROCEDIMIENTOS TERAPEUTICOS 2022

Consultas

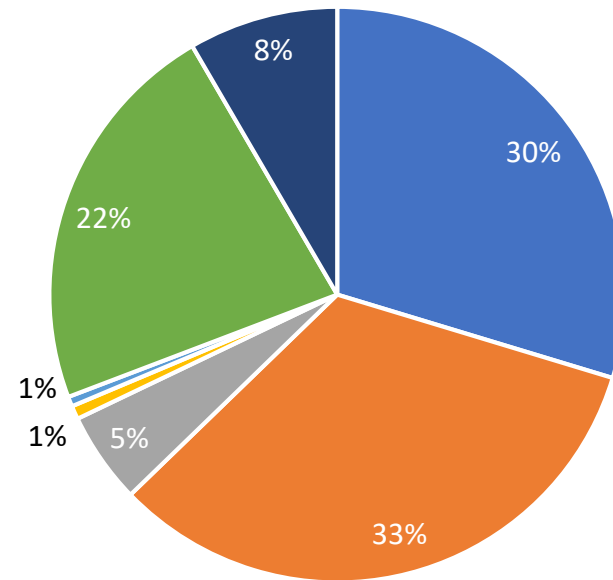

■ SUCESIVAS

■ TERAPIA INDIVIDUAL

■ TERAPIA GRUPAL

■ TERAPIA FAMILIAR

■ ESTUDIOS PSICOLOGICOS

■ GESTION CASOS ENFERMERIA

■ TRABAJO SOCIAL SM

PROCEDIMIENTOS TERAPEUTICOS 2023

Consultas

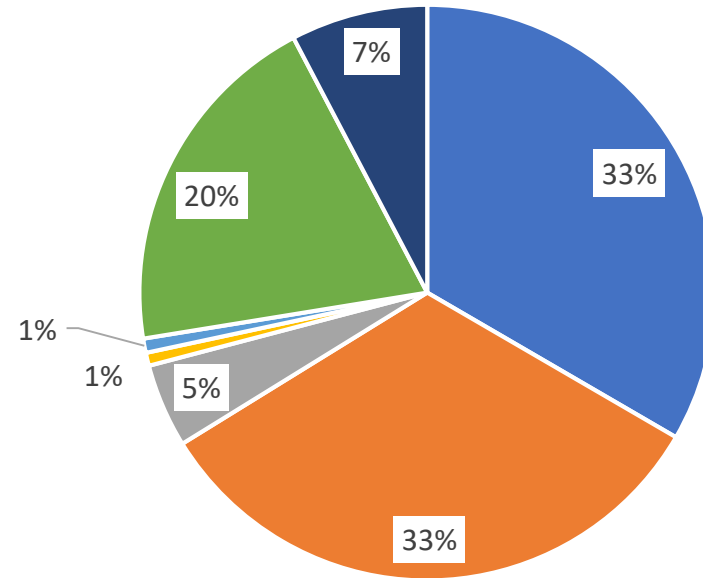

■ SUCESIVAS

■ TERAPIA INDIVIDUAL

■ TERAPIA GRUPAL

■ TERAPIA FAMILIAR

■ ESTUDIOS PSICOLOGICOS

■ GESTION CASOS ENFERMERIA

■ TRABAJO SOCIAL SM

PROCEDIMIENTOS TERAPEUTICOS 2022/2023

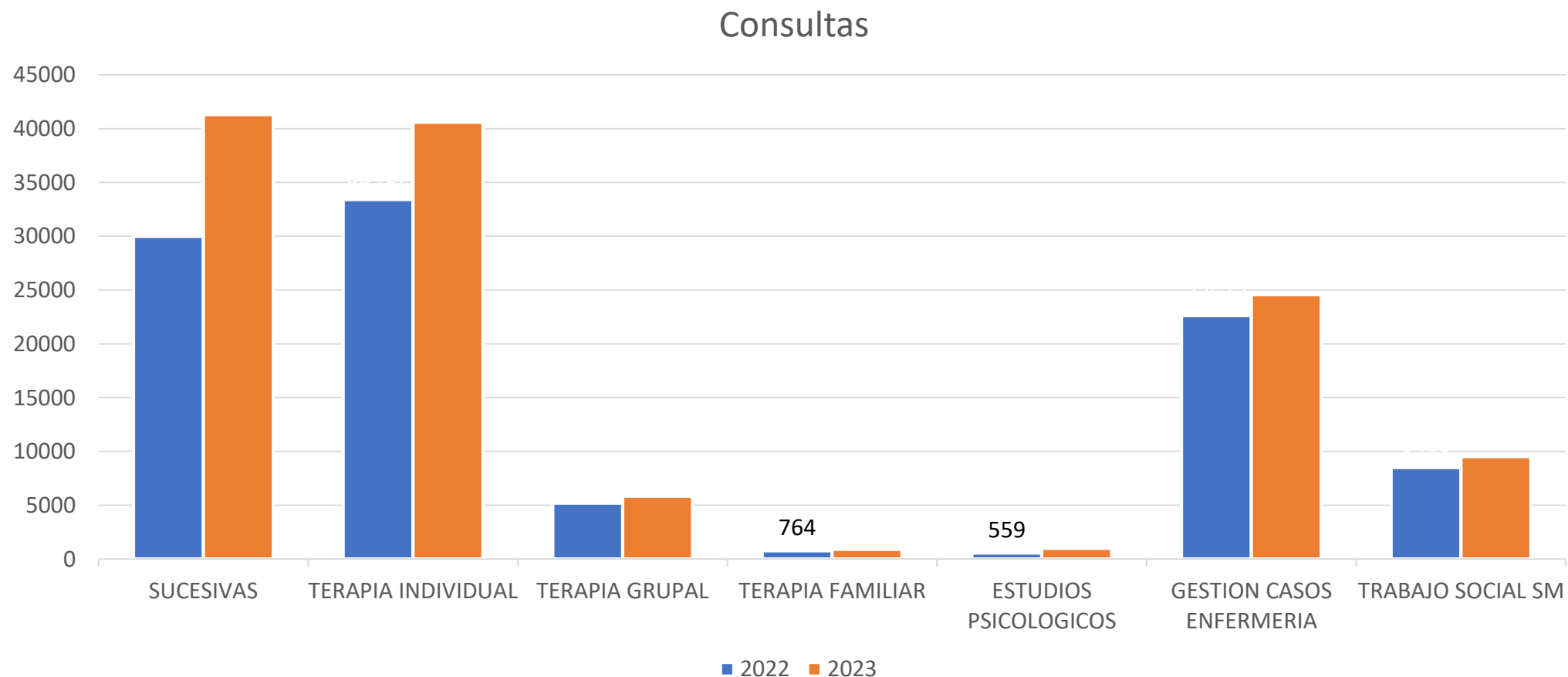

ATENCIÓN AMBULATORIA NIÑOS Y ADOLESCENTES 2022

	HI	CSM COLMENAR	CSM CASTROVIEJO / FUENCARRAL	CSM TETUAN	TOTAL
NUEVOS PSIQUIATRIA INFANTIL	225	127	231	227	810
NUEVOS PSICOLOGÍA CLINICA INFANTIL	388	206	373	195	1162
NUEVOS TOTALES	613	233	604	422	1972
CONSULTAS SUCESIVAS	3610	1142	1178	574	6504
TERAPIA INDIVIDUAL	305	1868	2552	1861	6586
TERAPIA GRUPAL	612		254	219	1085
TERAPIA FAMILIAR	23		128		151
ESTUDIOS NEUROPSICOLOGICOS	216				216
ENFERMERIA SM	521		1120	87	1728
TRABAJO SOCIAL SM		242	938	1085	2265
TOTAL		3485	6774	4248	22379
POBLACIÓN PADRON 2019		36735	58967	26864	122566
INCIDENCIA / FRECUENTACION		9,06 / 94,86	10,24 / 114,87	15,70 / 158,12	
ESPERA MEDIA	40,4 días	74,4 días	99,1 días	67,5 días	74,4 días

* Espera Media del CSM en conjunto

ACTIVIDAD ASISTENCIAL INFANTIL Y ADOLESCENTES 2023

Prestación	CASTROVIEJO	COLMENAR	TETUAN	HOSPITAL INFANTIL	TOTAL
CONSUC - CONSULTA SUCESIVA	1655	1821	395	2368	6239
CPRIME - PRIMERA CONSULTA	235	212	120		567
GESCAS - GESTION DE CASOS	607	73	133	245	1058
PRICEP - PRIMERA CONSULTA PROCEDENTES MISMA ESPECIALIDAD	1	7		23	31
PRICON - PRIMERA CONSULTA	53	96	222	510	881
PSICOLOG - PRIMERA CONSULTA PSICOLOGIA	448	270	236		954
T.F. - TERAPIA FAMILIAR Y/O DE PAREJA	100			19	119
TFPRIM - CONSULTA TELEFONICA PRIMERA	1			75	76
TFSUCE - CONSULTA TELEFONICA SUCESIVA	144	49	240	800	1233
T.G. - TERAPIA GRUPAL	84		375	845	1304
T.I. - PSICOTERAPIA INDIVIDUAL	2862	1948	2750	370	7930
CINS			5		5
CONENF - CONSULTA DE ENFERMERIA	715			567	1282
E.N. - ESTUDIO NEUROPSICOLOGICO				220	220
Totales:	6905	4476	4476	6042	21899

ACTIVIDAD ASISTENCIAL AMBULATORIA Y HOSPITALARIA INFANTIL 2020/21/22/23

Demanda Ambulatoria	2020	2021	2022	2023
Pacientes Nuevos	1.853	2.144	1.972	2.478
Consultas Sucesivas y Terapias	20.641	18.314	20.407	19.421
Pacientes PCC	332	420	306	473
Total de Consultas	22.494	21.080	22.379	21.899

Demanda de Hospitalización	2020	2021	2022	2023
Urgencias Hospitalarias	106	330	529	516
Ingresos UADO HUGM + Otros	49	66	90	73
Ingresos en Pediatría HULP / UCEIC		51	50	72
Interconsultas Infantil HULP	392	524	549	510
Pacientes en H Día Adolescentes	38	50	50	53

ÁREA DE PSIQUIATRÍA, PSICOLOGÍA CLÍNICA Y SALUD MENTAL

Programa Infantil y de Adolescencia



ACTIVIDAD ASISTENCIAL (NIÑOS Y ADOLESCENTES)

- Hospitalización:
 - Adolescentes:
 - UCEIC HULP
 - UADO HGUGM
 - Otros
- Urgencias
- Hospitalización de Día:
 - Adolescentes:
 - H Día de Castroviejo
 - H Día Niños y Adolescentes Norte
- Interconsulta y Enlace:
 - H Infantil y Maternal (UNA)
- Atención ambulatoria:
 - CSM Colmenar (Niños y Adolescentes)
 - CSM Castroviejo (Niños y Adolescentes)
 - CSM Tetuán (Niños y Adolescentes)

ATENCIÓN AMBULATORIA NIÑOS Y ADOLESCENTES 2022

	HI	CSM COLMENAR	CSM CASTROVIEJO / FUENCARRAL	CSM TETUAN	TOTAL
NUEVOS PSIQUIATRIA INFANTIL	225	127	231	227	810
NUEVOS PSICOLOGÍA CLINICA INFANTIL	388	206	373	195	1162
NUEVOS TOTALES	613	233	604	422	1972
CONSULTAS SUCESIVAS	3610	1142	1178	574	6504
TERAPIA INDIVIDUAL	305	1868	2552	1861	6586
TERAPIA GRUPAL	612		254	219	1085
TERAPIA FAMILIAR	23		128		151
ESTUDIOS NEUROPSICOLOGICOS	216				216
ENFERMERIA SM	521		1120	87	1728
TRABAJO SOCIAL SM		242	938	1085	2265
TOTAL		3485	6774	4248	22379
POBLACIÓN PADRON 2019		36735	58967	26864	122566
INCIDENCIA / FRECUENTACION		9,06 / 94,86	10,24 / 114,87	15,70 / 158,12	
ESPERA MEDIA	40,4 días	74,4 días	99,1 días	67,5 días	74,4 días

* Espera Media del CSM en conjunto

ACTIVIDAD ASISTENCIAL INFANTIL Y ADOLESCENTES 2023

Prestación	CASTROVIEJO	COLMENAR	TETUAN	HOSPITAL INFANTIL	TOTAL
CONSUC - CONSULTA SUCESIVA	1655	1821	395	2368	6239
CPRIME - PRIMERA CONSULTA	235	212	120		567
GESCAS - GESTION DE CASOS	607	73	133	245	1058
PRICEP - PRIMERA CONSULTA PROCEDENTES MISMA ESPECIALIDAD	1	7		23	31
PRICON - PRIMERA CONSULTA	53	96	222	510	881
PSICOLOG - PRIMERA CONSULTA PSICOLOGIA	448	270	236		954
T.F. - TERAPIA FAMILIAR Y/O DE PAREJA	100			19	119
TFPRIM - CONSULTA TELEFONICA PRIMERA	1			75	76
TFSUCE - CONSULTA TELEFONICA SUCESIVA	144	49	240	800	1233
T.G. - TERAPIA GRUPAL	84		375	845	1304
T.I. - PSICOTERAPIA INDIVIDUAL	2862	1948	2750	370	7930
CINS			5		5
CONENF - CONSULTA DE ENFERMERIA	715			567	1282
E.N. - ESTUDIO NEUROPSICOLOGICO				220	220
Totales:	6905	4476	4476	6042	21899

ACTIVIDAD ASISTENCIAL AMBULATORIA Y HOSPITALARIA INFANTIL 2020/21/22/23

Demanda Ambulatoria	2020	2021	2022	2023
Pacientes Nuevos	1.853	2.144	1.972	2.478
Consultas Sucesivas y Terapias	20.641	18.314	20.407	19.421
Pacientes PCC	332	420	306	473
Total de Consultas	22.494	21.080	22.379	21.899

Demanda de Hospitalización	2020	2021	2022	2023
Urgencias Hospitalarias	106	330	529	516
Ingresos UADO HUGM + Otros	49	66	90	73
Ingresos en Pediatría HULP / UCEIC		51	50	72
Interconsultas Infantil HULP	392	524	549	510
Pacientes en H Día Adolescentes	38	50	50	53

EQUIPOS DE NIÑOS Y ADOLESCENTES EN CSM PROGRAMAS

- Evaluación y diagnóstico
- Tratamiento:
 - Psicofarmacológico
 - Terapia Individual
 - Terapia Grupal
 - Terapia Familiar
 - Intervención Social
 - Gestión de Casos
- Prevención del Riesgo Suicida ARSUIC
- Programa de Continuidad de Cuidados de atención a menores con TM Grave
- Programa de TCA
- Intervención Temprana en Psicosis: Programa ITACA

UNIDAD DE ENLACE NIÑOS Y ADOLESCENTES

PROGRAMAS

- Neonatología
- Trasplantes renales, Nefrología y Urología
- Trasplante hepático y multivisceral
- Neurología
- Neuropsicología
- Genética
- Obesidad y TCA
- Hemato-Oncología
- Trastornos del Espectro Autista
- Adolescentes
- Intensivos
- Dolor
- Desarrollo sexual diferente
- Violencia contra la infancia
- Salud Mental Perinatal
- Epidermólisis Bullosa
- Pediatría Compleja

HOSPITAL DE DIA DE ADOLESCENTES C.S. DR. CASTROVIEJO

	2020*	2021	2022	2023
PUESTOS	20	20	20	20
SESIONES	1405	5872	6124	6971
Nº PACIENTES ATENDIDOS	38	50	50	53
MEDIA DE PACIENTES	36,9			

PROGRAMAS

- Evaluación y Acogida
- Programa de Asistencia Intensiva en Salud Mental para Adolescentes (PAISMA)
- Programa de Estados Mentales de Alto Riesgo (EMAR)
- Programa de Atención a Adolescentes en Crisis (CRISIS)
- Programa de Habilidades Sociales (SOCIALTEA)
- Programa de Atención Domiciliaria

URGENCIAS HULP MENORES 18 AÑOS

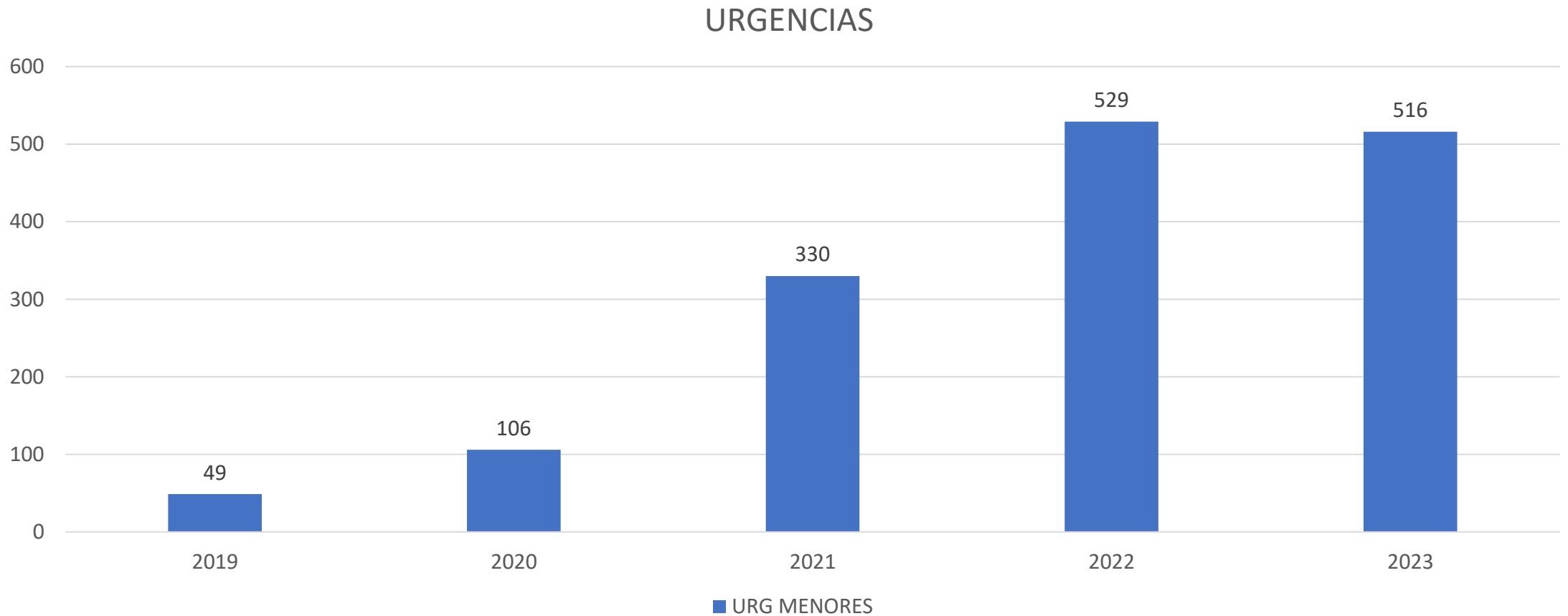

PROGRAMA ARSUIC DEL H.U. LA PAZ

Conducta suicida

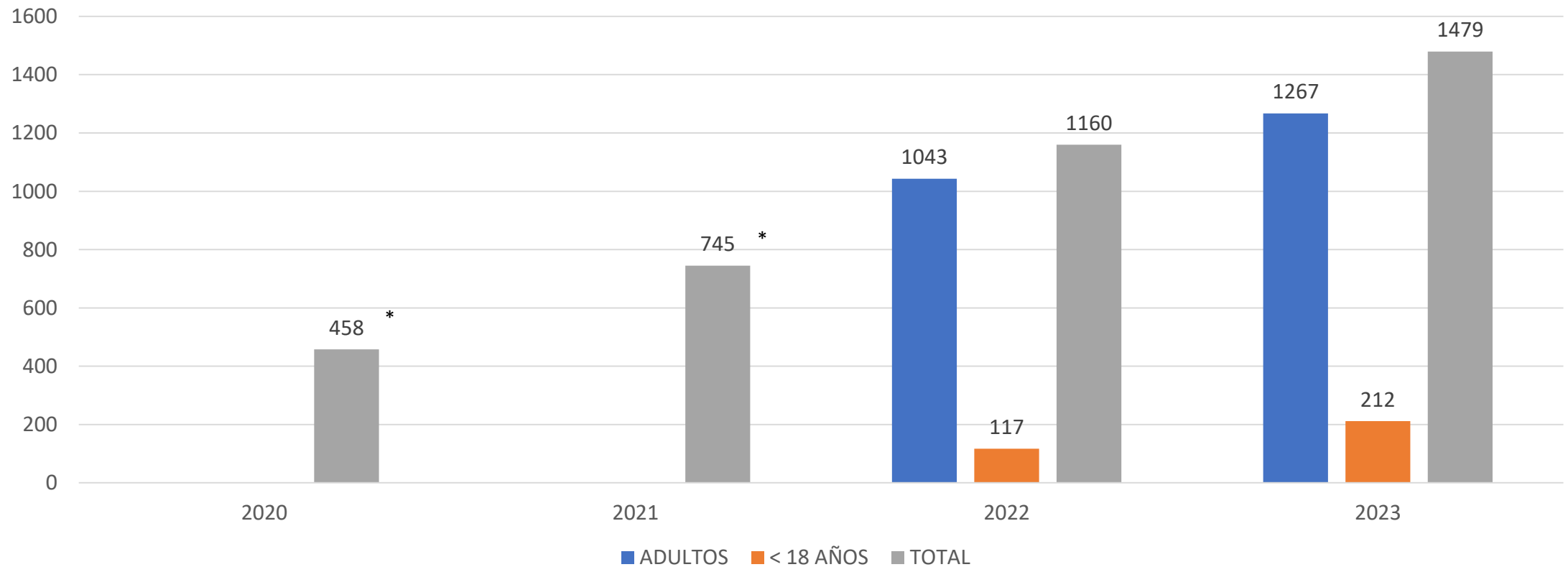

* Intentos Autoliticos

INGRESOS U ADOLESCENTES HUGM 2022

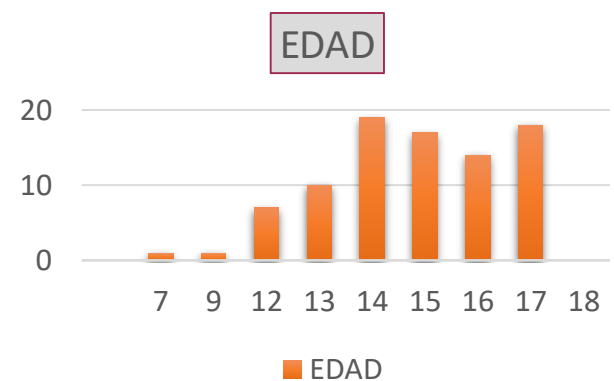
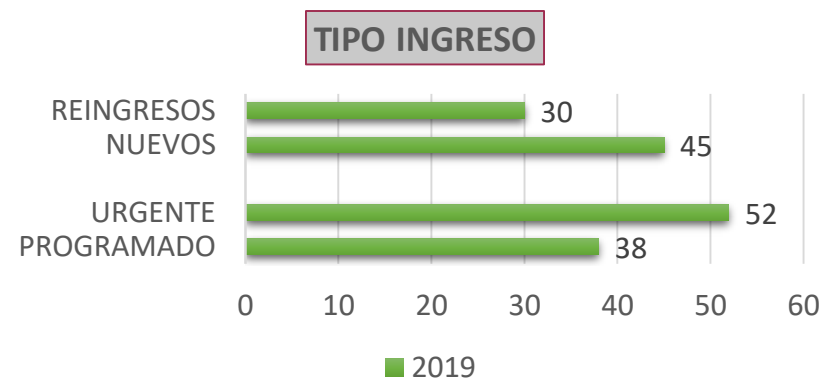
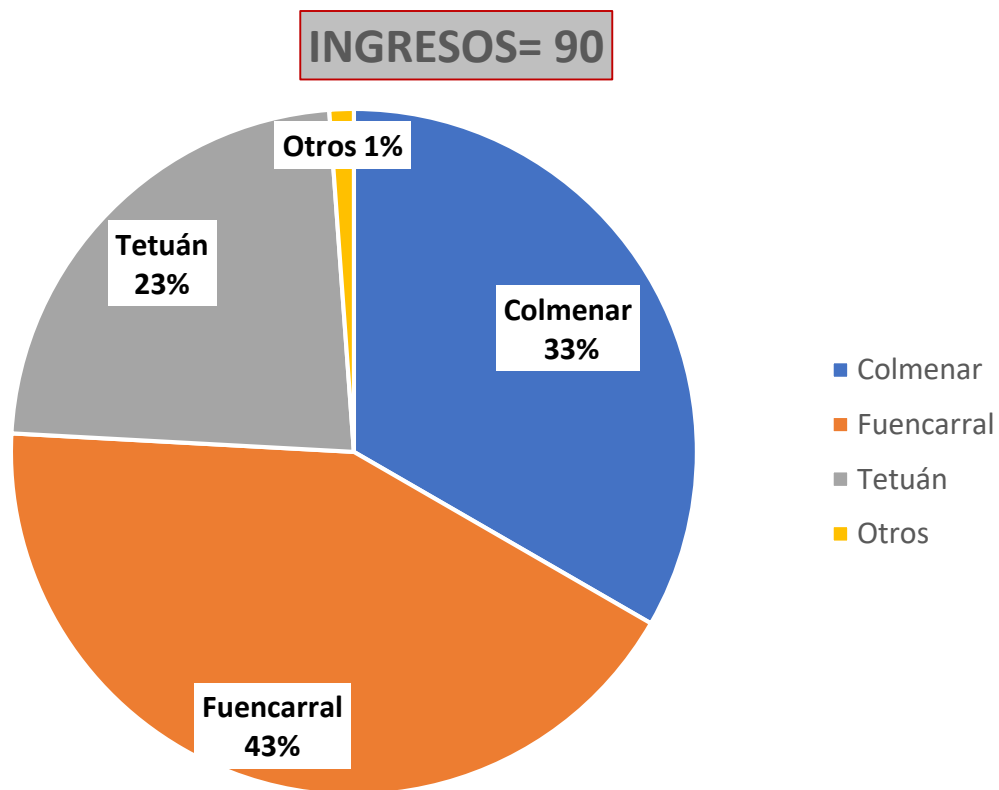

INGRESOS ADOLESCENTES

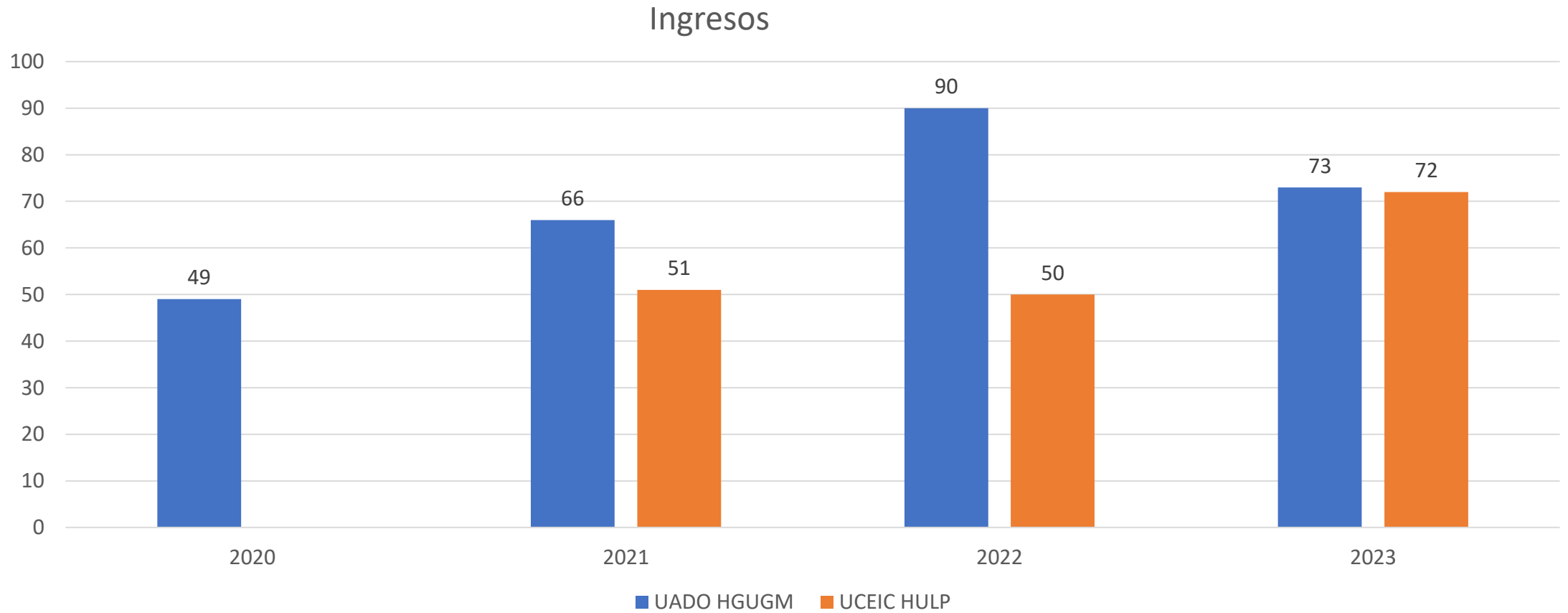

INGRESOS UCEIC ADOLESCENTES 2023



ÁREA DE PSIQUIATRÍA, PSICOLOGÍA CLÍNICA Y SALUD MENTAL

CSM de Colmenar



PROGRAMAS ASISTENCIALES EN CSM COLMENAR

- Adultos (>18)
- Niños y Adolescentes (0-18)
- Rehabilitación y Continuidad de Cuidados de Enfermos Mentales Crónicos y Graves
- Trastornos de la Conducta Alimentaria
- Psicogeriatría (Interconsulta Residencias Públicas)
- Atención a pacientes ucranianos ingresados con TMG en una residencia pública
- Alcohol
- Intervención en Crisis y Prevención del Suicidio
- Coordinación con Atención Primaria:
 - E-Consulta
 - Consulta en EAP de Tres Cantos
- Centro de Día para enfermos con TMG

ÁREA DE PSIQUIATRÍA, PSICOLOGÍA CLÍNICA Y SALUD MENTAL

CSM de Fuencarral
CSM de Castroviejo



PROGRAMAS ASISTENCIALES EN CSM FUENCARRAL / CSM CASTROVIEJO

- Adultos (>18) *
- Niños y Adolescentes (0-18) **
- Rehabilitación y Continuidad de Cuidados de Enfermos Mentales Crónicos y Graves * , **
- Trastornos de la Conducta Alimentaria * , **
- Trastorno Bipolar *
- Psicogeriatría (Interconsulta Residencias Públicas) *
- Alcohol *
- Intervención en Crisis y Prevención del Suicidio * , **
- Interconsulta en el Hospital de Cantoblanco *
- Coordinación con Atención Primaria * , **:
 - Consultoría de Psicología Clínica y Grupos Terapéuticos *

* CSM MELCHOR FERNANDEZ ALMAGRO

** CSM CASTROVIEJO

ÁREA DE PSIQUIATRÍA, PSICOLOGÍA CLÍNICA Y SALUD MENTAL

CSM de Tetuán
CRP San Enrique



PROGRAMAS ASISTENCIALES EN CSM TETUÁN

- Adultos (>18)
- Niños y Adolescentes (0-18)
- Rehabilitación y Continuidad de Cuidados de Enfermos Mentales Crónicos y Graves
- Trastornos de la Conducta Alimentaria
- Psicogeriatría
- Intervención en Crisis y Prevención del Suicidio
- Coordinación con Atención Primaria
- Coordinación con el CAD
- Colaboración y coordinación con recursos de violencia de género (Espacio de Igualdad Hermanas Mirabal)
- Grupos Terapéuticos para enfermos con primeros episodios de psicosis y de crónicos
- Grupos Multifamiliares
- Centro de Día para enfermos con TMG
- Grupo de Mentalización para T de Personalidad de 16 a 25 años (empezó en diciembre)
- Grupo de Regulación Emocional basado en Mindfulness

PROGRAMAS ASISTENCIALES

CENTRO DE REHABILITACIÓN TALLERES SAN ENRIQUE

- **Laboral**
 - Taller de Manualidades y Pintura
 - Taller de Petit Point / Punto de Cruz / Alfombras / Cerámica
 - Taller de Carpintería
- **Autonomía Personal y Autocuidados**
 - Hábitos de la Vida Cotidiana
 - Conciencia de Enfermedad
 - Autonomía Residencial
- **Relacional**
 - Psicomotricidad
 - Relajación
 - Habilidades Sociales
 - Tiempo Libre
 - Grupo de Resolución de Conflictos
- **Recuperación y Dotación de Funciones Cognitivas.**
 - Cultura General
 - Memoria y Atención
 - Introducción a la informática
- **Club Social**

ÁREA DE PSIQUIATRÍA, PSICOLOGÍA CLÍNICA Y SALUD MENTAL

Equipo de Calle de Salud Mental (ECASAM)



PROGRAMA DE ATENCIÓN A ENFERMOS MENTALES SIN HOGAR

ECASAM	H CLINICO	HU LA PAZ	CONSEJERIA ASUNTOS SOCIALES	TOTAL
PSIQUIATRAS	1	1		2
DUE	3	2		5
T SOCIAL	1	1	1	3
PSICOLOGOS			1	1
EDUCADORES			5	5

DATOS ASISTENCIALES ECASAM

	2010	2012	2013	2014	2015	2016	2017	2018	2019	2020	2021	2022	2023
NUEVOS	61	70	60	42	109	91	130	117	143	110	148	188	130
EN SEGUIMIENTO	182	186	229	254	153	176	233	234	305	332	225	321	
ALTAS		33	16	20	77	54	95						
ATENDIDOS				320	287	252	233	234	305	332			

CARACTERISTICAS PACIENTES ATENDIDOS ECASAM 2020

Diagnostico

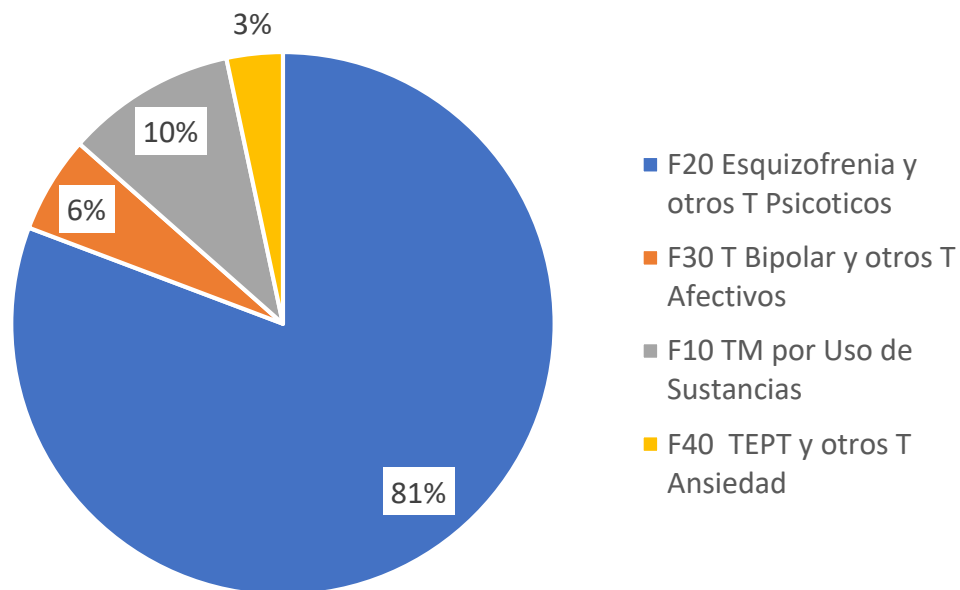

Sexo

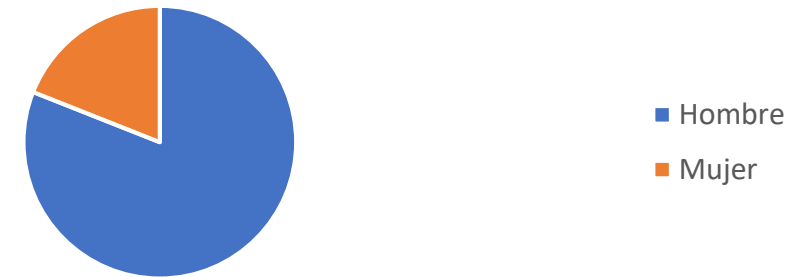

Edad

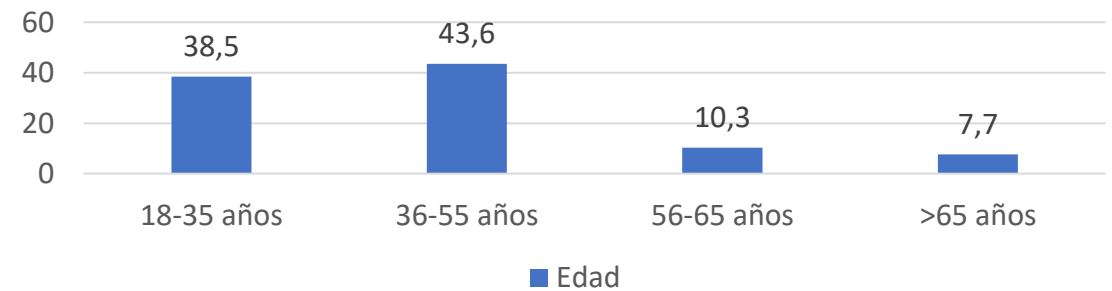

ÁREA DE PSIQUIATRÍA, PSICOLOGÍA CLÍNICA Y SALUD MENTAL

Programa de Rehabilitación y Continuidad
de Cuidados



DATOS ASISTENCIALES PROGRAMA DE CONTINUIDAD DE CUIDADOS 2022

	CSM COLMENAR	CSM FUENCARRAL	CSM CASTROVIEJO	CSM TETUAN	TOTAL
PACIENTES INCLUIDOS EN EL PCC ADULTOS	380	705		865	1950
PACIENTES INCLUIDOS EN EL PCC ADOLESCENTES	90		68	148	306
TOTAL	470	705	68	1013	2256

DATOS ASISTENCIALES PROGRAMA DE CONTINUIDAD DE CUIDADOS 2023

	CSM COLMENAR	CSM FUENCARRAL	CSM CASTROVIEJO	CSM TETUAN	TOTAL
PACIENTES INCLUIDOS EN EL PCC ADULTOS	495	672		867	2034
PACIENTES INCLUIDOS EN EL PCC ADOLESCENTES	82		89	302	473
TOTAL	577	672	89	1169	2507

DATOS ASISTENCIALES HOSPITALIZACION PROLONGADA UCPP HRL 2023

	CSM COLMENAR	CSM FUENCARRAL	CSM TETUAN	TOTAL
PLAZAS	3	7	6	16
INGRESOS 2023				
ALTAS 2023				
PACIENTES EN ATENCIÓN 31/12/2023	5	17	24	46
PACIENTES EN LISTA ESPERA 31/12/2021	3	10	3	16

DATOS ASISTENCIALES HOSPITALIZACION PROLONGADA UHTR SAN MIGUEL 2023

	CSM COLMENAR	CSM FUENCARRAL	CSM TETUAN	TOTAL
PLAZAS	3	6	5	14
INGRESOS 2022				
ALTAS 2022				
PACIENTES EN ATENCIÓN 31/12/2022				
PACIENTES EN LISTA ESPERA 31/12/2022				

DATOS ASISTENCIALES MR 2023

TIPO DE CENTRO M.R.	MR ALCOBENDAS	MR AFAP PEDREZUELA	MR SAN SEB DE LOS REYES	MR TETUAN	MR MIRASIERRA	TOTAL
PLAZAS	26	33	30	16	20	125
Usuarios Lista de Espera a 01-01-2023	15	8	13	12	4	52
Usuarios en atención a 01-01-2023	24	33	30	14	15	116
Total Derivaciones de Usuarios en 2023	26	36	12	24	33	131
TOTAL DE ENTRADAS en 2023	18	26	10	16	24	94
Total Inicios	11	19	6	12	24	72
Total Reinicios	7	7	4	4	0	22
TOTAL DE SALIDAS en 2023	17	26	11	15	19	88
Total Altas	14	15	6	11	11	57
Total Bajas	2	11	3	1	6	23
Total Abandonos	1	0	2	3	2	8
Total de Atendidos en 2023	42	59	40	30	39	210
Hombres ♂	26	40	23	17	18	124
Mujeres ♀	16	19	17	13	21	86
Usuarios en atención a 31-12-2023	26	33	29	15	20	123
Usuarios en Lista de Espera a 31/12/2023	17	8	15	15	11	66

DATOS ASISTENCIALES PISOS SUPERVISADOS 2023

TIPO DE CENTRO		MR ALCOBENDAS		MR AFAP PEDREZUELA		FUENCARRAL		COLMENAR	PISO MR SAN SEB DE LOS REYES	TOTAL
PS	PLAZAS	2 PISOS	8 PLAZAS	2 PISO	8 PLAZAS	2 PISOS	8 PLAZAS	1 PISO 4 PLAZAS	1 PISO 4 PLAZAS	32 PLAZAS
	Usuarios Lista de Espera a 01-01-2023	29		0		0		0	0	29
	Usuarios en atención a 01-01-2023	8		7		8		3	4	30
	Total Derivaciones de Usuarios en 2023	7		2		0		0	1	10
	TOTAL DE ENTRADAS en 2023	4		1		2		2	1	10
	Total Inicios	4		1		2		2	1	10
	Total Reinicios	0		0		0		0	0	0
	TOTAL DE SALIDAS en 2023	4		1		2		1	1	9
	Total Altas	4		0		2		0	0	6
	Total Bajas	0		1		0		1	1	3
	Total Abandonos	0		0		0		0	0	0
	Total de Atendidos en 2023	12		8		10		5	5	40
	Hombres ♂	6		7		6		3	2	24
	Mujeres ♀	6		1		4		2	3	16
	Usuarios en atención a 31-12-2023	8		7		8		4	4	31
	Usuarios en Lista de Espera a 31/12/2023	28		0		0		0	0	28

DATOS ASISTENCIALES CENTRO DE DIA 2023

TIPO DE CENTRO CENTROS DE DÍA		FUENCARRAL
	PLAZAS	40
	Usuarios Lista de Espera a 01-01-2023	1
	Usuarios en atención a 01-01-2023	35
	Total Derivaciones de Usuarios en 2023	7
	TOTAL DE ENTRADAS en 2023	6
	Total Inicios	5
	Total Reinicios	1
	TOTAL DE SALIDAS en 2023	2
	Total Altas	2
	Total Bajas	0
	Total Abandonos	0
	Total de Atendidos en 2023	41
	Hombres ♂	23
	Mujeres ♀	18
	Usuarios en atención a 31-12-2023	39
	Usuarios en Lista de Espera a 31/12/2023	1

DATOS ASISTENCIALES CRPS 2023

TIPO DE CENTRO C.R.P.S.	ALCOBENDAS	FUENCARRAL	TOTAL
	PLAZAS	90	70
Usuarios Lista de Espera a 01-01-2023	8	18	26
Usuarios en atención a 01-01-2023	91	68	159
Total Derivaciones de Usuarios en 2023	16	15	31
TOTAL DE ENTRADAS en 2023	16	15	31
Total Inicios	12	14	26
Total Reinicios	4	1	5
TOTAL DE SALIDAS en 2023	18	8	26
Total Altas	9	2	11
Total Bajas	9	6	15
Total Abandonos	0	0	0
Total de Atendidos en 2023	107	83	190
Hombres ♂	74	51	125
Mujeres ♀	33	32	65
Usuarios en atención a 31-12-2023	89	75	164
Usuarios en Lista de Espera a 31/12/2023	7	13	20

DATOS ASISTENCIALES CRL 2023

TIPO DE CENTRO C.R.L.	FUENCARRAL	TETUAN	TOTAL
PLAZAS	65	40	105
Usuarios Lista de Espera a 01-01-2023	9	0	9
Usuarios en atención a 01-01-2023	67	35	102
Total Derivaciones de Usuarios en 2023	27	24	51
TOTAL DE ENTRADAS en 2023	13	19	32
Total Inicios	10	19	29
Total Reinicios	3	0	3
TOTAL DE SALIDAS en 2023	10	14	24
Total Altas	5	1	6
Total Bajas	4	4	8
Total Abandonos	1	9	10
Total de Atendidos en 2023	80	54	134
Hombres ♂	50	33	83
Mujeres ♀	30	21	51
Usuarios en atención a 31-12-2023	70	40	110
Usuarios en Lista de Espera a 31/12/2023	16	5	21

DATOS ASISTENCIALES EASC 2023

TIPO DE CENTRO EASC	COLMENAR	FUENCARRAL	TETUAN	TOTAL
PLAZAS	30	30	30	90
Usuarios Lista de Espera a 01-01-2023	1	7	1	9
Usuarios en atención a 01-01-2023	32	30	30	92
Total Derivaciones de Usuarios en 2023	8	9	3	20
TOTAL DE ENTRADAS en 2023	5	8	2	15
Total Inicios	5	7	2	14
Total Reinicios	0	1	0	1
TOTAL DE SALIDAS en 2023	5	7	2	14
Total Altas	2	6	1	9
Total Bajas	3	1	1	5
Total Abandonos	0	0	0	0
Total de Atendidos en 2023	37	38	32	107
Hombres ♂	21	25	13	59
Mujeres ♀	16	13	19	48
Usuarios en atención a 31-12-2023	32	31	30	93
Usuarios en Lista de Espera a 31/12/2023	1	3	2	6

DATOS ASISTENCIALES REHABILITACION TOTALES 2021 / 2022 / 2023

		2021	2022	2023
CENTRO DE DIA	Plazas	105	105	105
	Usuarios	183	221	230
CRPS	Plazas	214	214	224
	Usuarios	221	271	280
CRL	Plazas	165	145	105
	Usuarios	169	170	134
MINIRESIDENCIAS	Plazas	83 (45 HULP)	86	125
	Usuarios	85	146	210
PISOS SUPERVISADOS	Plazas	28	28	32
	Usuarios	26		40
EASC	Plazas	90	90	90
	Usuarios	94	94	

DATOS ASISTENCIALES CENTRO EMSH 2022

	CENTRO DE DIA	MR	TOTAL	ECASAM
PLAZAS	30	19	49	143 nuevos
PACIENTES ATENDIDOS				234
PACIENTES EN ATENCIÓN 31/12/2020				234
PACIENTES EN LISTA ESPERA 31/12/2020	0	0	0	0
ALTAS				71

ÁREA DE PSIQUIATRÍA, PSICOLOGÍA CLÍNICA Y SALUD MENTAL

Programa de Trastornos de la Conducta
Alimentaria



PROGRAMA DE TCA EN AREA HU LA PAZ

- Responsable del programa y representante del Área a nivel regional:
 - Ana Hospital Moreno. Psicólogo Clínico. U Enlace y Psicoterapia
- Comisión de TCA del Área:
 - Componentes:
 - CSM Fuencarral / CSM Tetuán / CSM Colmenar
 - H Día Carlos III
 - Programa de Niños y Adolescentes / Hospital de día de Niños y Adolescentes
 - U. de Nutrición / U. Adolescentes
 - UHB / U Enlace y Psicoterapia
 - Periodicidad mensual:
 - Los cuartos martes de cada mes de 9 a 10:30 h.

PROGRAMA DE TCA EN AREA HU LA PAZ

- Revisión Mapa de Procesos y del Circuito Asistencial
- Incorporación del nuevo Hospital de Día de Infancia y Adolescencia en CSM Castroviejo al proceso asistencial, Grupos Terapéuticos y Grupos Multifamiliares
- Comisión de TCA con reuniones mensuales regulares (mixtas Zoom y presencial)
- Participación activa en la Comisión Regional de TCA en la elaboración de los documentos de los protocolos asistenciales
- Incorporación de la Ficha de Continuidad de Cuidados TCA a la Historia Clínica Electrónica HCIS
- Continúan las dificultades en la explotación de los datos del HCIS, pero con la ficha de continuidad de cuidados esto se solventa parcialmente.

PROGRAMA DE TCA EN AREA HU LA PAZ

- Derivación:
 - AP / U. Nutrición adultos e infantil / U. Adolescentes / Urgencias / UHB
- Subprogramas:
 - Anorexia / Bulimia
 - Trastorno por Atracón
 - Obesidad mórbida / Cirugía Bariátrica
- CSM:
 - Evaluación, responsabilidad asistencial y Plan Integral de Atención
- CCEE HULP:
 - Evaluación, cribado y derivación a recurso idóneo.
- Tratamiento Integral:
 - Compartido con actividades terapéuticas y de cuidados en CSM y actividades grupales comunes en H Día Carlos III, U Enlace y Psicoterapia, U Niños y Adolescentes, H Día Infancia y Adolescencia CSM Castroviejo
- Tratamiento Ambulatorio Intensivo:
 - H Día Carlos III (Grupos de Nutrición Afectiva)
 - H Día TCA Santa Cristina
 - Comedor Terapéutico / Clínica TCA HUGM / Clínica TCA H Clínico
- Hospitalización:
 - UHB HU La Paz
 - UHB TCA R y C

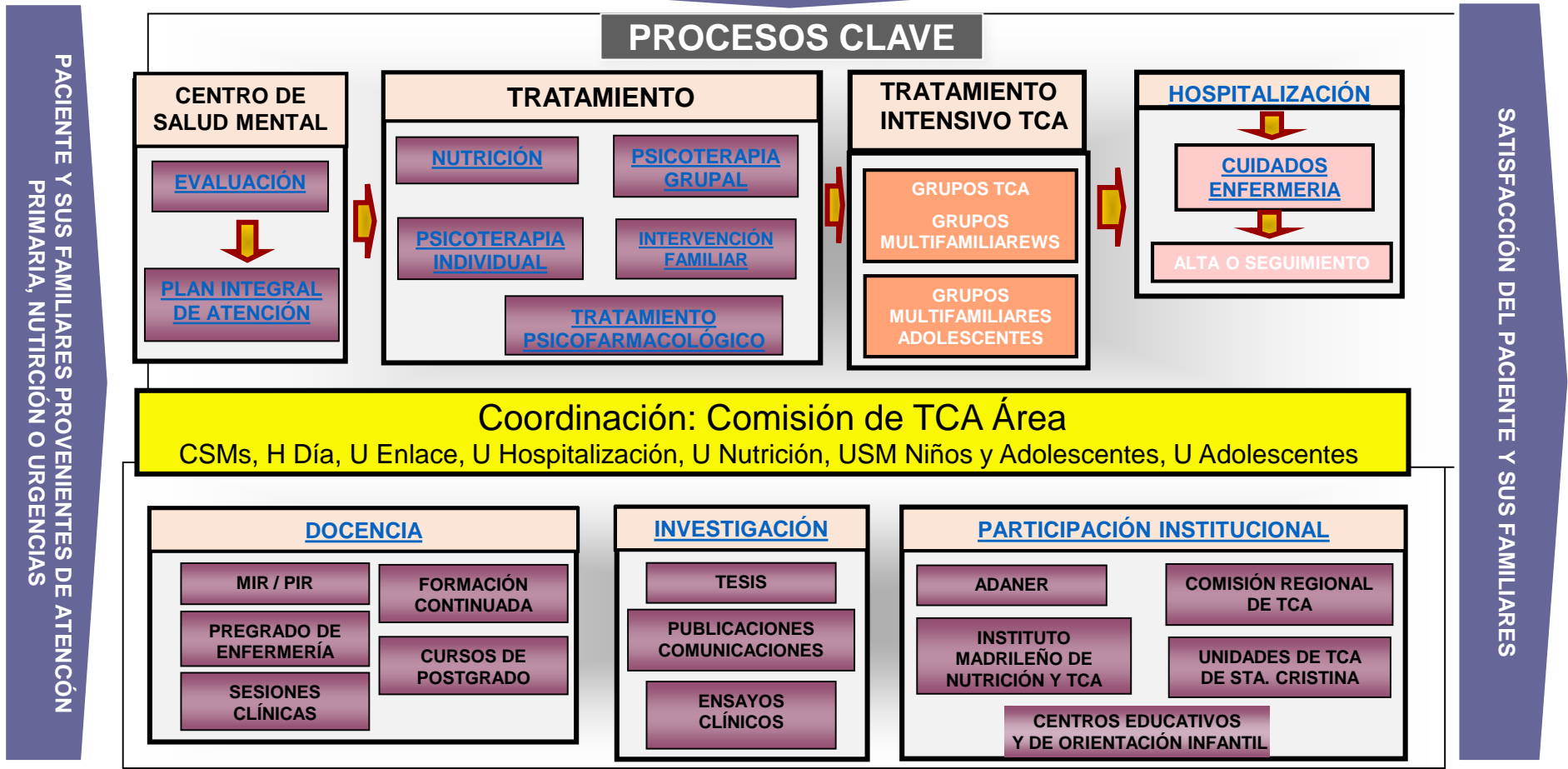

ORGANIGRAMA FUNCIONAL - TRASTORNOS DE LA CONDUCTA ALIMENTARIA

Programa Trastorno de la Conducta Alimentaria HULP 2022

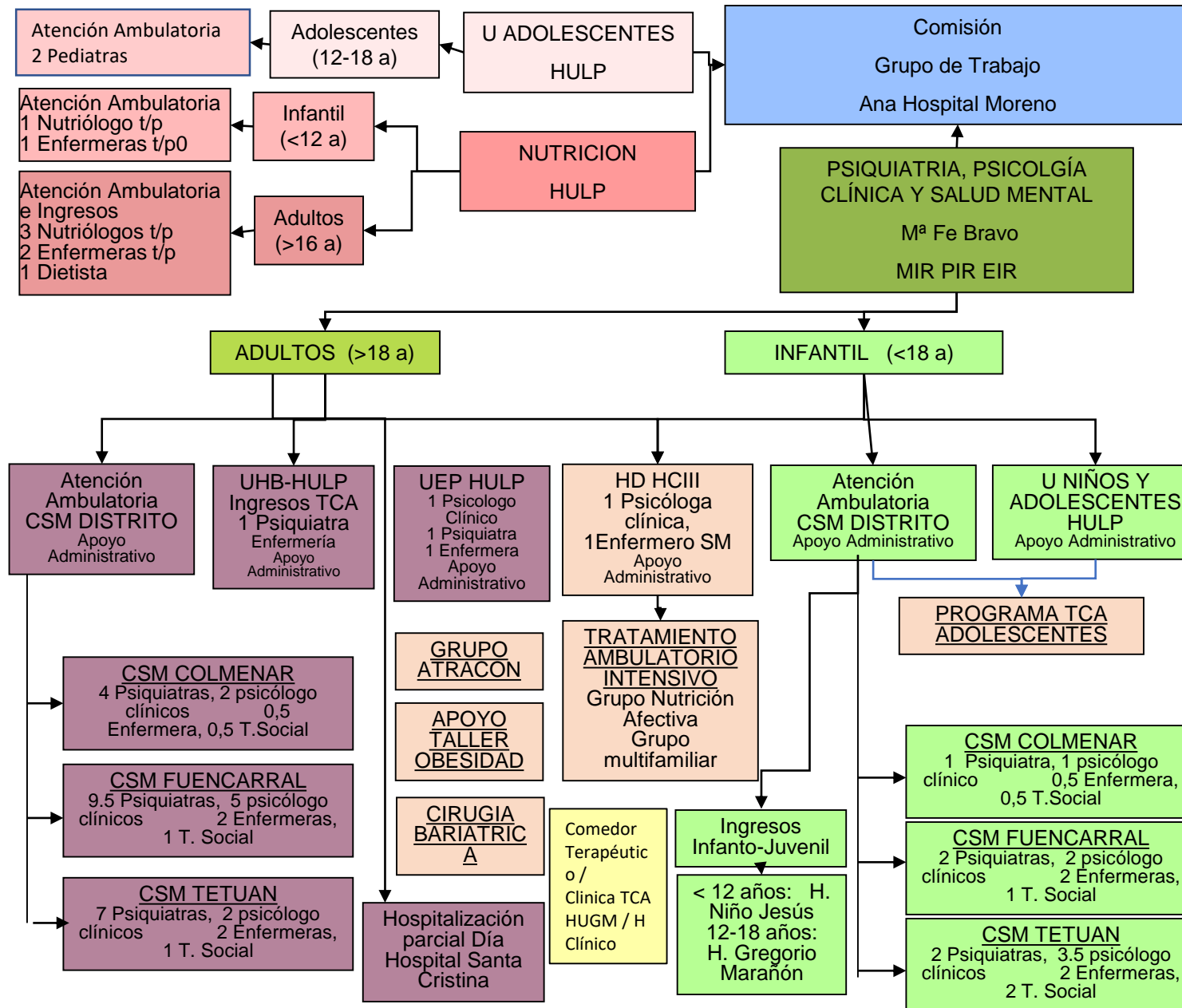

- Responsables:**
- HULP:**
Psicólogo clínico: A. Hospital
- CSM ADULTOS**
- Colmenar: E. Lauzurica
 - Fuencarral: Pilar Sánchez / Pau Sánchez
 - Tetuán: Alicia Viñas / Paz Gª Benito
- PROGRAMA INFANTO JUVENIL**
- A. Ortiz
- UNIDAD DE NUTRICION:**
- Adultos: Samara Palma
 - Infantil: Ana Morais
- UNIDAD DE ADOLESCENTES**
- Pediatras: Salmeron, F. Guerrero, A. Sancho
- U. HOSPITALIZACION PSIQUIATRICA:**
- Psiquiatra: Loreto Mellado
 - Enfermería UHP
- ENLACE-INTERCONSULTA ADULTOS (UEP)**
- Psicólogo clínico: Ana Hospital
 - Psiquiatra: Victoria Bonan
 - Enfermera: Patricia Nieva
- ENLACE INTERCONSULTA INFANTIL (UNA)**
- Psiquiatra: A. Ortiz
- TRATAMIENTO AMBULATORIO INTENSIVO (TAI) TCA EN H. DIA CARLOS III**
- Psicóloga C.: L. Placer
 - Enfermería Irene



DIAGRAMA DE FLUJO

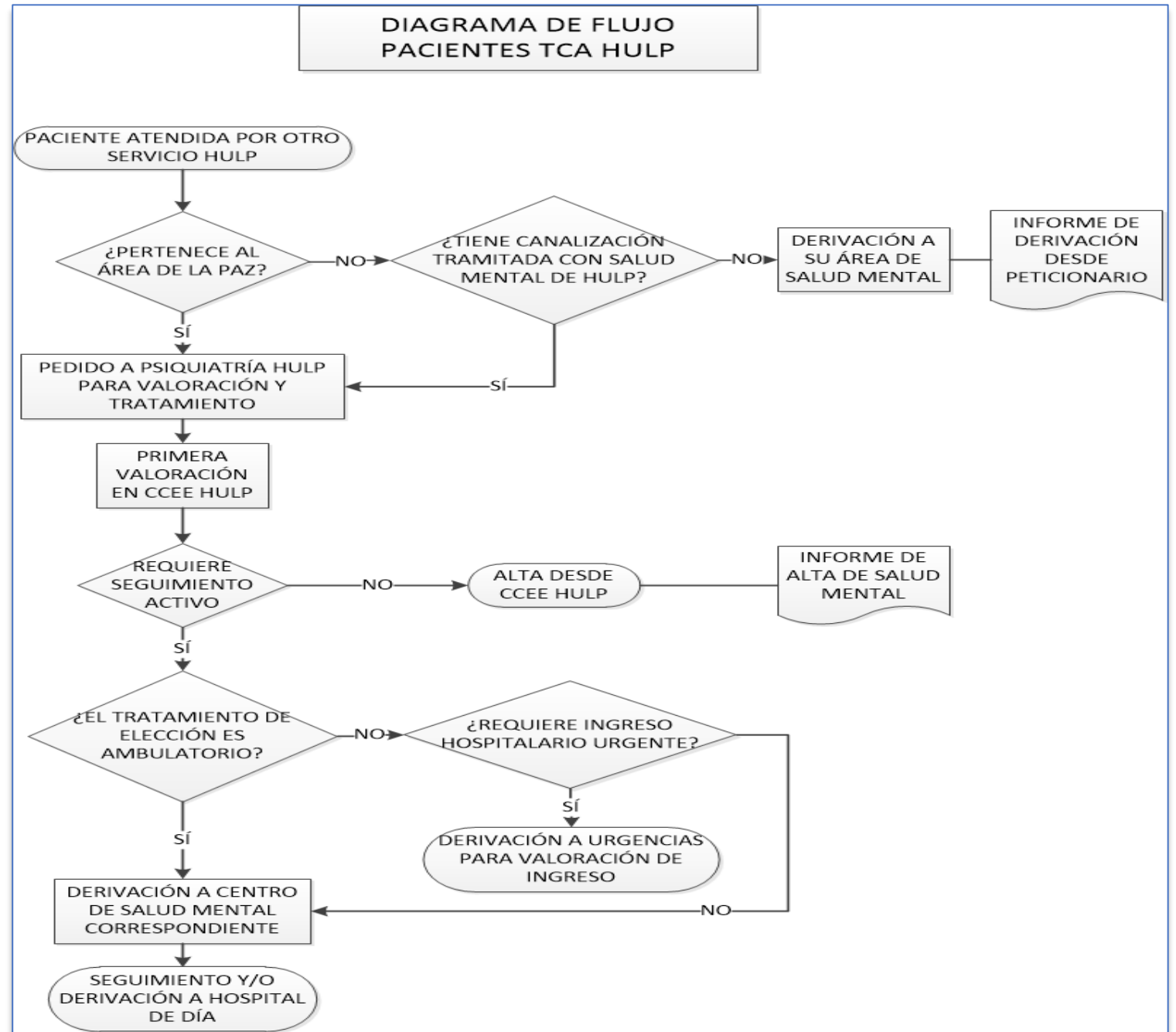

PACIENTES ATENDIDOS EN EL PROGRAMA DE TCA DEL H.U. LA PAZ EN 2023

TCA	Adultos	Adolescentes	Padres	Tratamiento Intensivo (Grupo de Nutrición Afectiva + Grupo Multifamiliar)
FUENCARRAL	60	21		
TETUAN	39	46		
COLMENAR	30	39		
HOSPITAL DE DIA	25**			25
U ENLACE INTERCONSULTA + CCEE	12			
U NIÑOS Y ADOLESCENTES		15	7	
HOSPITALIZACIÓN (UHB+ UCEIC)	10**	3**		
HULP URGENCIAS	52**	16**		
TOTAL (368**)	228**	140**	7	25

*Faltan datos de Atracón y Obesidad

**Las pacientes están a su vez en tratamiento en CSM, UEP y UNA, y en Grupo de Nutrición Afectiva, o en UHB y UCEIC

ACTIVIDAD EN EL PROGRAMA DE TCA DEL H.U. LA PAZ EN 2023

Hospitalización TCA 2020-2023

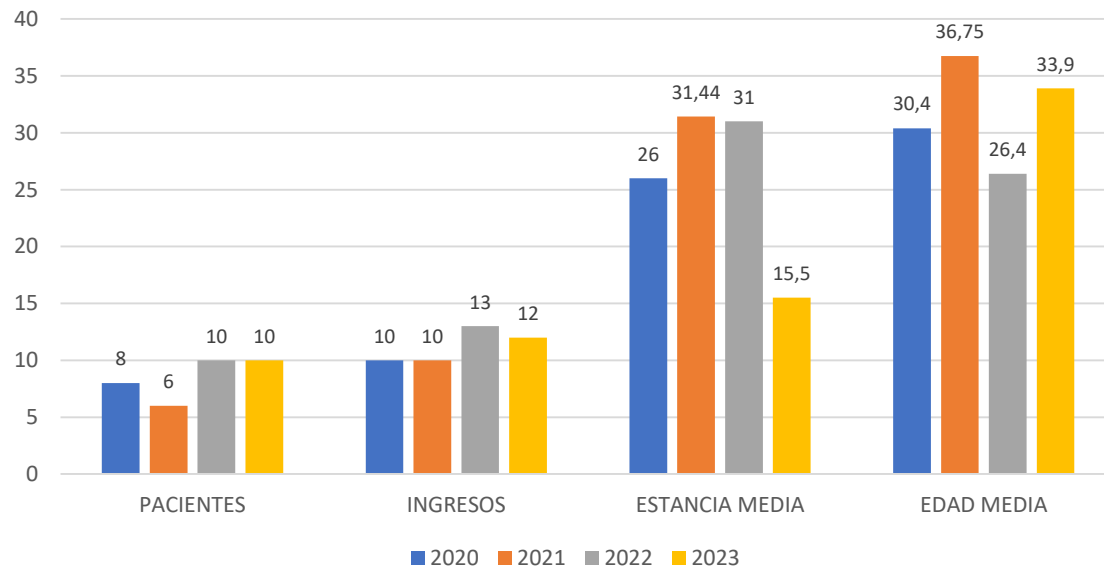

HOSPITALIZACIÓN UHB 2023

Total ingresos	12
Total pacientes	10
Edad Media	33,9
Edad Máx	57
Edad Min	18
Reingresos	2
ESTANCIA MEDIA	15,5
ESTANCIA MÁXIMA	47
ESTANCIA MÍNIMA	1
Procedencia pacientes	
CSM Colmenar	0
CSM Fuencarral	8
CSM Tetuán	1
H Día	1

- No se han incluido pacientes en Grupos de Obesidad y Cirugía Bariátrica

GRUPO NUTRICIÓN AFECTIVA (HOSPITAL DE DIA CARLOS III) 2023

	Nº DE PACIENTES	Nº SESIONES	OBSERVACIONES
DERIVACIONES	13		
EVALUACIONES	13		100 %
RECHAZAN ENTRAR EN EL GRUPO	3		
ALTAS	7		
ASISTEN AL GRUPO	18		
LISTA DE ESPERA	0		
Nº DE SESIONES GRUPALES AL AÑO		41	
ASISTENCIAS TOTALES		281	Media de 15 sesiones por paciente

RESUMEN ASISTENCIAL DEL PROGRAMA DE TCA DEL H.U. LA PAZ EN 2023

- Durante 2023 no se han puesto pacientes en lista de espera de Unidad de Media estancia de TCA (Ciempozuelos, San Juan de Dios).
- El número de pacientes consultados se ha mantenido relativamente estable. Se ha mejorado en el registro en población infanto-juvenil.
- Durante 2023 se mantiene la recuperación casi completa de la asistencia presencial y los grupos, aunque la atención telefónica o por videollamada está presente en algunos casos.
- En 2021 se introdujo el uso de la plataforma TEAMS y las fichas de continuidad de cuidados (formularios HCIS) pero en 2023 el grado de utilización es todavía mejorable.
- Se han realizado 10 reuniones de coordinación de área, y se ha participado en las 10 reuniones con la comisión TCA de la OCRSMYA que se han celebrado.
- Se ha reincorporado al equipo de Nutrición a las reuniones de área, con una mejora sustancial de la coordinación y asistencia a pacientes más graves. Así mismo comienza a incorporarse también la unidad de adolescentes y pediatría.

RESUMEN DE LAS REUNIONES DEL PROGRAMA DE TCA DEL H.U. LA PAZ EN 2023

- Durante 2023 se han **realizado 10 reuniones** de área temáticas de TCA. En casi todas ha habido representantes (al menos uno) de los 3 CSM de La Paz, del hospital general (consultas externas y hospitalización), del hospital infantil y de los hospitales de día. La asistencia media ha sido de 10 personas. Las reuniones son siempre los cuartos martes de cada mes a las 8:30 y tienen una duración aproximada de 90 minutos. Han sido todas ellas presenciales
- Las **temáticas principales** han sido:
 - Casos complejos del área.
 - Resumen y debate sobre las reuniones en la Oficina de Coordinación Regional de Salud Mental y Adicciones en los aspectos de proceso de derivación de casos complejos y comisión de casos.
 - Se ha debatido sobre alternativas para mejorar la coordinación entre recursos y entre servicios implicados en la atención a pacientes dx. de TCA.
 - Se ha difundido entre nosotros la información de grupos e intervenciones individuales que se realizan en los recursos del área (grupos del hospital de día, de los CSM y del hospital).
 - Se ha debatido sobre formas de mejorar la atención dentro del circuito del área, sobre mejoras en la ficha de continuidad de cuidados, sobre la creación y uso de una base de datos de pacientes atendidos en toda el área (actualmente operativa) y sobre los grupos de los diferentes recursos.
 - Se ha debatido sobre las derivaciones a unidad de media estancia TCA.

ÁREA DE PSIQUIATRÍA, PSICOLOGÍA CLÍNICA Y SALUD MENTAL

Programa Prevención de Riesgo Suicida
(ARSUIC)



PROGRAMA ARSUIC DEL H.U. LA PAZ EN 2020/21/22/23

- Programa **ARSUIC** implantado con 100% citas en 7 días tras atención en Urgencias por Intento Autolítico (458/596/1160/):
 - Pacientes en tratamiento previo en CSM: Cita en CSM
 - Pacientes nuevos: Cita en consulta ARSUIC HULP
- Checklist ARSUIC** parcialmente implantado
- Implantación del Programa **SURVIVE** para Adultos y Adolescentes (<https://www.surviveproyecto.com/>) con tres intervenciones:
 - Programa de seguimiento telefónico durante 12 meses
 - Programa iFightDepression SURVIVE –iFD-SURVIVE: programa online dirigido a pacientes adultos deprimidos con ideación suicida
 - Programa presencial Self Awareness of Mental Health (SAM) dirigido a adolescentes
- Implantación del **Programa ViVE** a partir de julio de 2023:
 - Implantación de los Planes de Seguridad (**Safety Plan**).
 - Citas presenciales <5 días pacientes nuevos
 - Gestion de casos telefónica

TOTAL DE FENOMENOS AUTOLITICOS

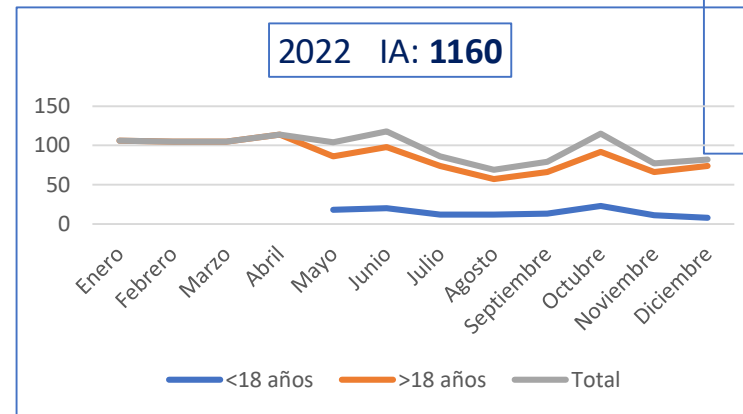
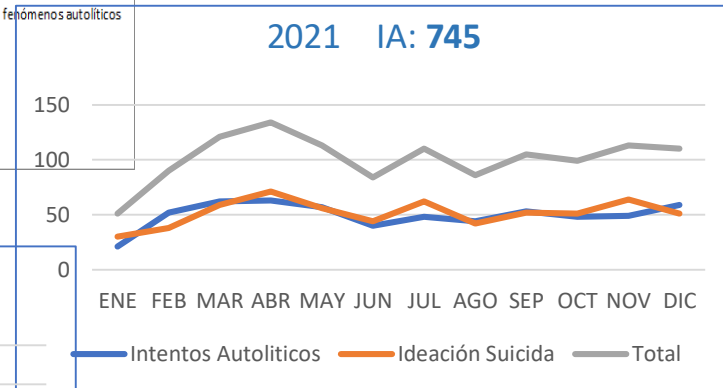
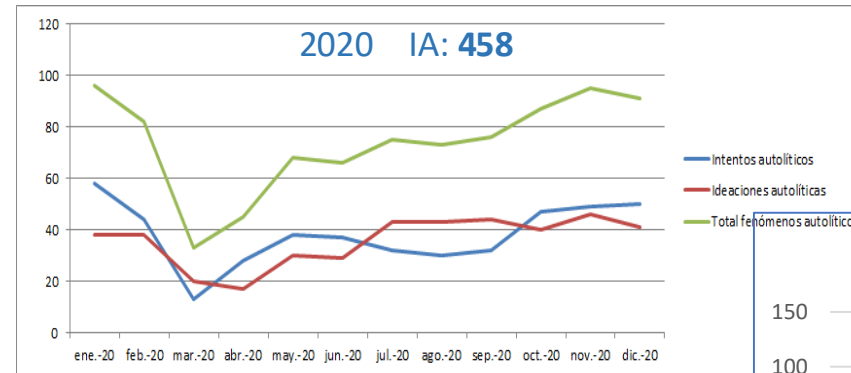

2023
Conducta suicida: 1479
 212 menores de 18 años
 1267 igual o mayores de 18 años

PROGRAMA ViVE: PREVENCIÓN DE SUICIDIO E INTERVENCIÓN EN CRISIS



PROFESIONALES QUE CONFORMAN EL PROGRAMA ViVE:

Nazaret Fernández Gómez, Paula Herrero y
Alberto Oliva (Psiquiatras)
Natalia Álvarez * (Enfermera Especialista
en Salud Mental)

CONTACTA CON NOSOTROS:

LLAMANDO AL **917277276//6...**
ESCRIBIENDO UN MAIL A
programavivehulp@salud.madrid.org

RECUERDA:

En caso de nueva aparición o
exacerbación de pensamientos suicidas
incontrolables, acude a la **URGENCIA** o
llama al 112 // 024 // 717 003 717



UBICACIÓN: 2ª PLANTA DEL
HULP Y URGENCIAS



PROGRAMA ViVE

PREVENCIÓN DEL
SUICIDIO E
INTERVENCIÓN EN
CRISIS



NUESTRO PROGRAMA ViVE

No queremos que te sientas solo
cuando te vayas de nuestro hospital.

Nos gustaría **acompañarte** y
ayudarte en lo que necesites.
Estamos a tu disposición.



PLAN A SEGUIR AL ALTA:

1

En un plazo de **48h**, **Natalia***
contactará contigo **VÍA TELEFÓNICA**
para realizar un seguimiento, saber
cómo te encuentras y poder evaluar
tus necesidades de apoyo.



2

Concertaremos una cita
presencial y llamadas de
seguimiento, hasta que
un psiquiatra, ya sea de
tu CSM//Hospital de Día,
o del Programa ViVE (en
caso de no tener
seguimiento activo en
Salud Mental) te vea de
forma preferente.

3

Nosotros nos encargamos
de **gestionar tu cita con
el psiquiatra.**



FENOMENOS AUTOLITICOS 2021/22/23

	2021	2022	2023
Menores 18 años		117	212
Igual o mayor de 18 años		1043	1267
TOTAL	1216	1160	1479

PROGRAMA ARSUIC DEL H.U. LA PAZ

Conducta suicida

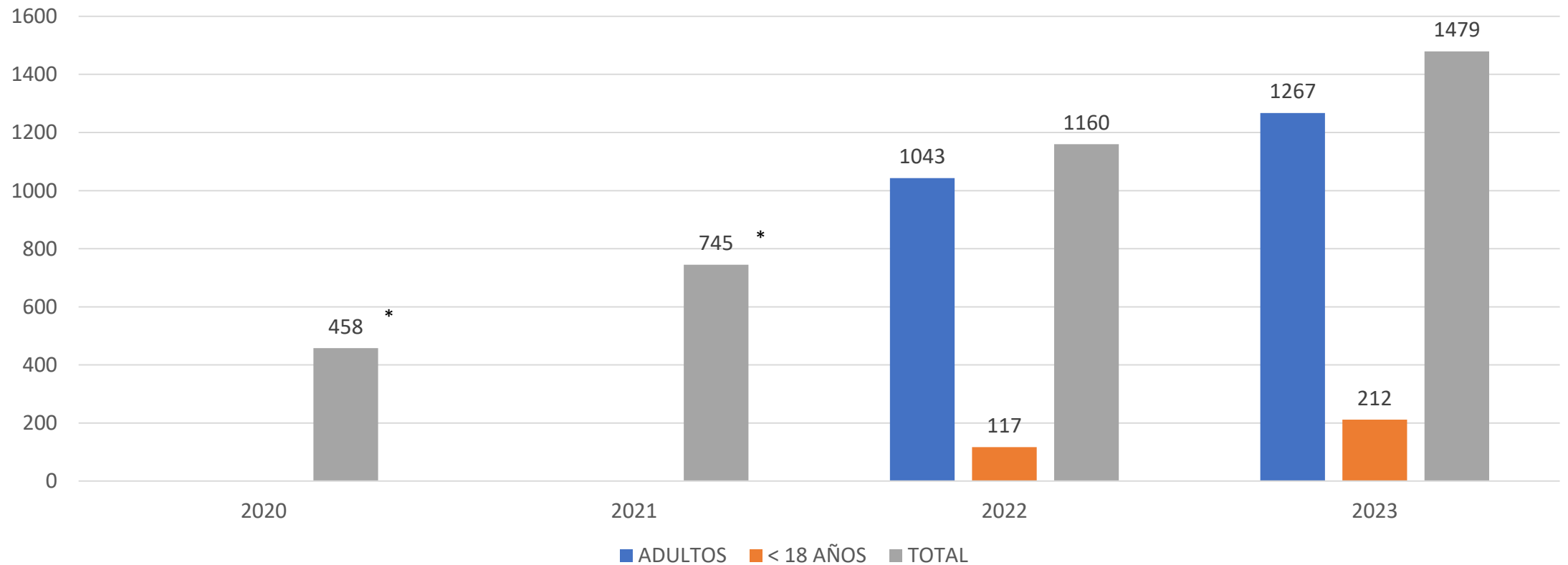

* Intentos Autolíticos

ÁREA DE PSIQUIATRÍA, PSICOLOGÍA CLÍNICA Y SALUD MENTAL

Calidad y Seguridad del Paciente



CALIDAD Y SEGURIDAD DEL PACIENTE

- Existe un Plan de Calidad del Servicio orientado a la Mejora Continua de la Calidad Asistencial, con procedimientos PDCA en los distintos dispositivos y Programas en marcha.
- Anualmente se firman unos Objetivos de Calidad y Seguridad del Paciente con la Dirección del Hospital, además de los que vienen recogidos en el Contrato Programa referentes a Salud Mental
- Hay una Coordinadora de Calidad del Servicio (Dra. Victoria Bonan, y el Dr. Javier Curto) que elaboran anualmente el RAC (Registro de Actividades de Calidad)
- Hay una Coordinadora de Seguridad del Paciente (Dra. Eva Roman) y una Responsable de Higiene de Manos (Dra. Loreto Mellado)
- Existe una Comisión de Calidad de SM integrada por un representante de cada dispositivo, además de los responsables anteriormente indicados, que se reunía trimestralmente. En el último año se ha acordado el trabajo conjunto con la Comisión de Humanización, que se reúne los segundos lunes de cada mes.
- Se había trabajado ya en la realización de una Encuesta de Satisfacción de los Profesionales, cuyos resultados se analizaron. En 2023 se ha vuelto a elaborar una encuesta de Satisfacción de Profesionales, y se ha elaborado también una encuesta de satisfacción de usuarios. Estas se han pasado en el primer semestre de 2024.
- Se ha realizado la Acreditación **Norma ISO 9001** de Calidad y la **Norma UNE 179003 de Seguridad del Paciente de la Unidad de Hospitalización Breve, el Programa de Psico-Oncología, y de Norma ISO 9001 de Calidad el Programa de Continuidad de Cuidados o de Atención Comunitaria a las personas con Trastorno Mental Grave (PAC-TMG)**

CALIDAD PERCIBIDA

- Una profesional del Servicio (Laura Gotor) forman parte de la Comisión de Calidad del Hospital
- Salud Mental ha presentado en varias ocasiones sus Planes de Calidad en dicha Comisión
- Se ha trabajado en diversas encuestas de satisfacción enviadas por SMS tras las consultas.
- Recientemente se ha realizado una encuesta sobre las consultas telefónicas y el grado de satisfacción de los usuarios. La puntuación relativa a las consultas de Psiquiatría y Salud Mental estaban por encima de la media y en puntuaciones máximas
- En el Monitor de Reputación Sanitaria desde 2018 nuestro servicio ha sido reconocido como el 3º mejor Servicio de Psiquiatría de España, y en 2023 como el 2º mejor.
- El ECASAM ha recibido múltiples premios (SAMUR Social, CASER Dependencia, Albert Jovell, Enfermería,...)

GESTION DE CALIDAD (EFQM, ISO...)

- En marzo de 2021 iniciamos el proceso de acreditación según Normas ISO de algunos procesos del Servicio. En concreto hemos comenzado por:
 - Unidad de Hospitalización Breve: Normas UNE 179003 de Seguridad del Paciente
 - Programa de Psico-Oncología: Norma ISO 9001 de Calidad
- En 2023 se ha iniciado también la acreditación según Norma ISO 9001 del:
 - Programa de Continuidad de Cuidados o de Atención Comunitaria a las personas con Trastorno Mental Grave (PAC-TMG)
 - Unidad de Hospitalización Breve, la 9001 además de la Seguridad del paciente
 - Programa de Psico-Oncología: Norma ISO 9001 de Calidad Norma UNE 179003 de Seguridad del Paciente
- Se han formado tres grupos de trabajo liderados por Eva Román, Angela Palao y Laura Gotor, para la realización de los trabajos necesarios para estas acreditaciones.
- Tres profesionales del Servicio han realizado el curso de formación continuada del Hospital
- En 2022, 2023 Y 2024 se realizaron las Auditorias Internas y Externas siendo acreditadas en ambos procesos.

ÁREA DE PSIQUIATRÍA, PSICOLOGÍA CLÍNICA Y SALUD MENTAL

Atención al Usuario



ATENCIÓN AL USUARIO

- Relación estrecha con el Servicio de Atención al Paciente del Hospital donde llegan las reclamaciones y sugerencias. En todo momento, además de la contestación de dichas reclamaciones tenemos la disponibilidad para poder tratar algunos de estos temas presencialmente si se requiere.
- Reuniones periódicas con responsables de las Asociaciones de Personas Afectadas y Familiares
- Disponibilidad de cambio de profesional
- Solicitud de segunda opinión

MATERIALES DE INFORMACIÓN AL USUARIO Y FAMILIARES

- Existen Cartas de Servicio de información a los usuarios de los siguientes dispositivos:
 - Unidad de Hospitalización Breve
 - Unidad de Enlace y Psicoterapia
 - Unidad de Niños y Adolescentes
 - Unidad de Corta Estancia e Intervención en Crisis
 - Hospital de Día de Adultos
 - Hospital de Día de Adolescentes
 - CSM Fuencarral
 - CSM Tetuan
 - CSM Colmenar
 - CSM Castroviejo
- Trípticos informativos de distintos programas:
 - Trastorno Bipolar. Grupos psicoeducativos. Utilización del Litio
 - Programa SocialMind y Programa ITACA
 - Programa ViVE de Intervención en Crisis y Prevención de Suicidio

RECLAMACIONES, SUGERENCIAS Y AGRADECIMIENTOS

Area	2019	2020	2021	2022	2023
Hospital General, Infantil y Carlos III	6	7	9	12	13
CSMs	34	11	22	28	21
TOTAL	40	19	31	40	34

AGRADECIMIENTOS POR CENTROS	2020	2022	2023
HOSPITAL GENERAL / TRAUMA HU LA PAZ / H CARLOS III	3	7	11
HOSPITAL MATERNAL HU LA PAZ		1	2
HOSPITAL INFANTIL HU LA PAZ			1
CSM COLMENAR	1	3	1
CSM FUENCARRAL	1	1	
CSM TETUAN		6	2
TOTAL	5	18	

- Descenso del 15 % de reclamaciones
- Motivos mas frecuentes de reclamaciones:
 - Demora en consultas
 - Disconformidad con la asistencia
- Igual numero de agradecimientos
- El 74% de las reclamaciones se han contestado en un tiempo igual o menor a los 30 dias.

MOTIVO RECLAMACIONES 2023

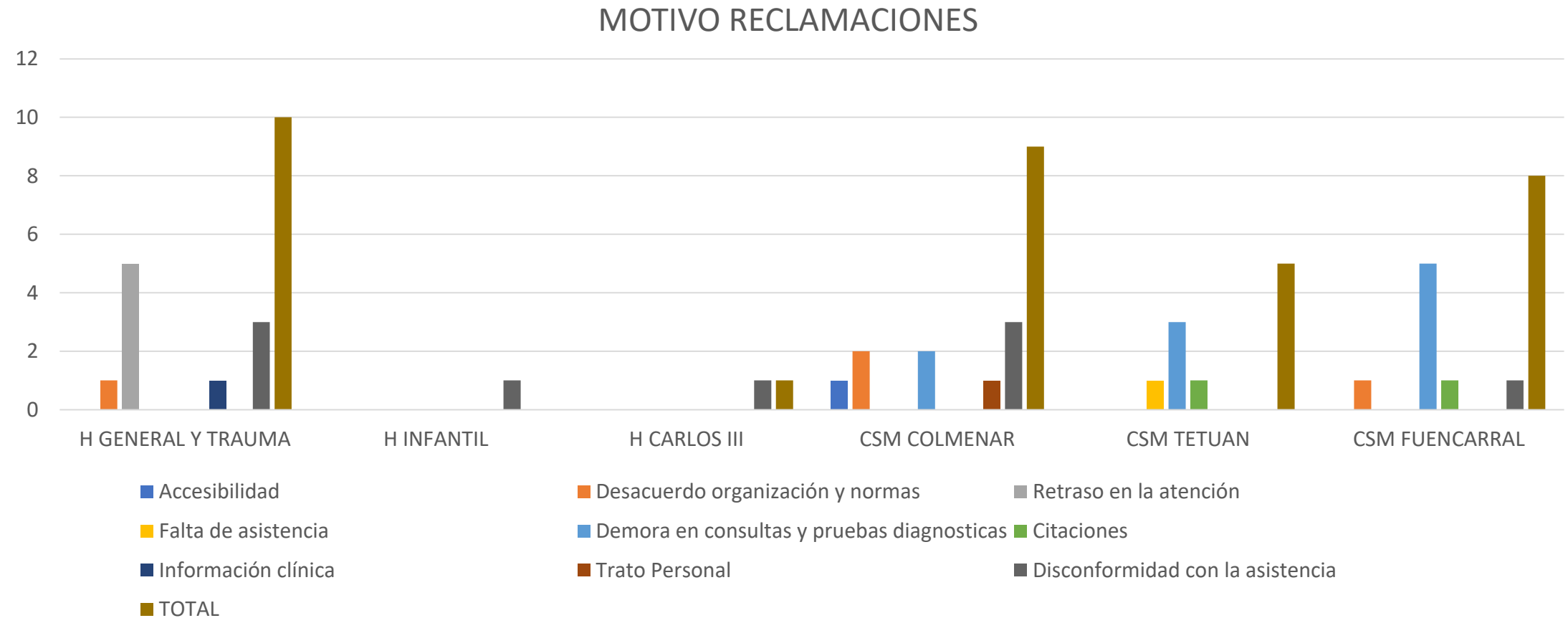

ÁREA DE PSIQUIATRÍA, PSICOLOGÍA CLÍNICA Y SALUD MENTAL

Participación de Usuarios y Familiares,
Humanización y Lucha Antiestigma



PARTICIPACIÓN DE USUARIOS Y FAMILIARES, HUMANIZACIÓN Y LUCHA ANTIESTIGMA

- Realización del curso Acompañamiento Terapéutico en las Crisis coorganizado por el Hospital de Día de Adultos de Carlos III con participación como ponentes y asistentes de afectados en primera persona.
- Participación en las Jornadas Anuales de Salud Mental de Fuencarral
- Jornadas de Salud Mental de Tetuán con las asociaciones del barrio, AFAEM 5 y participación de usuarios
- Dialogos en Comunidad: organizado por el Hospital de Día de adultos y por el CSM de Fuencarral con AFAEM 5 y usuarios

ACTUACIONES DE APOYO MUTUO

- Colaboración con AFAEM 5 Salud Mental Norte en los Grupos de Apoyo Mutuo que realizan semanalmente.
- Colaboración con sus Grupos Multifamiliares
- Apoyo para la creación de Grupos de Apoyo Mutuo en el área de las personas con trastornos de alimentación y de las personas con psicosis

SERVICIO DE PRIMER APOYO

- Durante 2020, debido a la pandemia Covid se han tenido que suspender las reuniones que se realizaban con los familiares de los pacientes ingresados en la UHB del HU La Paz para informarles sobre el programa.
- A pesar de ello se han derivado al programa y han participado a través de medios telemáticos 30 familiares de pacientes.
- Se ha mantenido la coordinación con los CSM del área y con el Hospital de Día de Adultos del H Carlos III
- En 2019 se participó en 18 sesiones del Grupo de Enfermería con familiares de pacientes ingresados en la UHB de La Paz.
- Igualmente se llevaron a cabo sesiones individuales, grupo multifamiliar y sesiones de coordinación con los dispositivos del área.

PARTICIPACIÓN DE USUARIOS EN COMISIONES Y OTRAS COLABORACIONES

- Participación en la Comisión de Usuarios en la que están integrados representantes de las distintas Asociaciones de Personas Afectadas y sus Familias:
 - AFAEM 5 / Salud Mental Norte
 - ACAM (Red CAPA)
 - Responsables de los CSM
- Esta Comisión tiene una periodicidad semestral, pero durante 2020 no ha tenido ninguna reunión
- Facilitación de la elaboración de un convenio de cesión de uso del piso de Tetuán con la Fundación Manantial para poner en marcha el proyecto “Más Casa” a partir de 2024

ÁREA DE PSIQUIATRÍA, PSICOLOGÍA CLÍNICA Y SALUD MENTAL

Formación e Investigación



FORMACIÓN

- El Área de Psiquiatría, Psicología Clínica y Salud Mental tiene una amplia actividad a nivel docente que implica a todos los profesionales del Servicio y que supone una de las tareas más relevantes en las que estamos comprometidos.
- Formación Pregrado:
 - Grado de Medicina UAM
 - Grado de Enfermería UAM
 - Grado de Nutrición UAM
- Formación Postgrado
- Formación Especializada MIR, PIR, EIR
- Formación Continuada

FORMACIÓN PREGRADO

- Grado de Medicina UAM:
 - Quinto de Medicina: Docencia teórica y práctica en la asignatura de Psiquiatría
 - Sexto de Medicina: Rotatorio Clínico y TFG. Prueba ECOE
 - 5 Profesores Asociados CCSS, 1 Profesora Honoraria y Profesores colaboradores clínicos
- Grado de Enfermería UAM:
 - Docencia práctica
- Grado de Nutrición UAM:
 - Prácticas optativas, con 2 Profesores Colaboradores Clínicos

FORMACIÓN ESPECIALIZADA MIR, PIR, EIR

- Unidad Docente Multiprofesional de Salud Mental acreditada para:
 - 4 plazas de MIR de Psiquiatría anuales (16 en total)
 - 4 plazas de PIR anuales (16 en total)
 - 6 plazas de EIR anuales (12 en total)
- Reacreditación de la Unidad Docente Multiprofesional de Salud Mental en 2023 con aumento de plazas:
 - 5 plazas de MIR de Psiquiatría anuales (serán 25 en total)
 - 1 plaza de Psiquiatría Infantil y de adolescencia (serán 5 en total)
 - 6 plazas de PIR anuales (serán 24 en total)
 - 6 plazas de EIR de SM anuales (12 en total)
- En el organigrama de la siguiente diapositiva se recoge la estructura de la misma.
- Reuniones mensuales de la Subcomisión de Docencia
- Participación de la Presidenta de la Subcomisión en la Comisión Local de docencia del HU La Paz
- Residentes externos que rotan por la Unidad de Formación en Psicoterapia, ECASAM, y la Unidad de Niños y Adolescentes

UNIDAD DOCENTE MULTIPROFESIONAL DE SALUD MENTAL

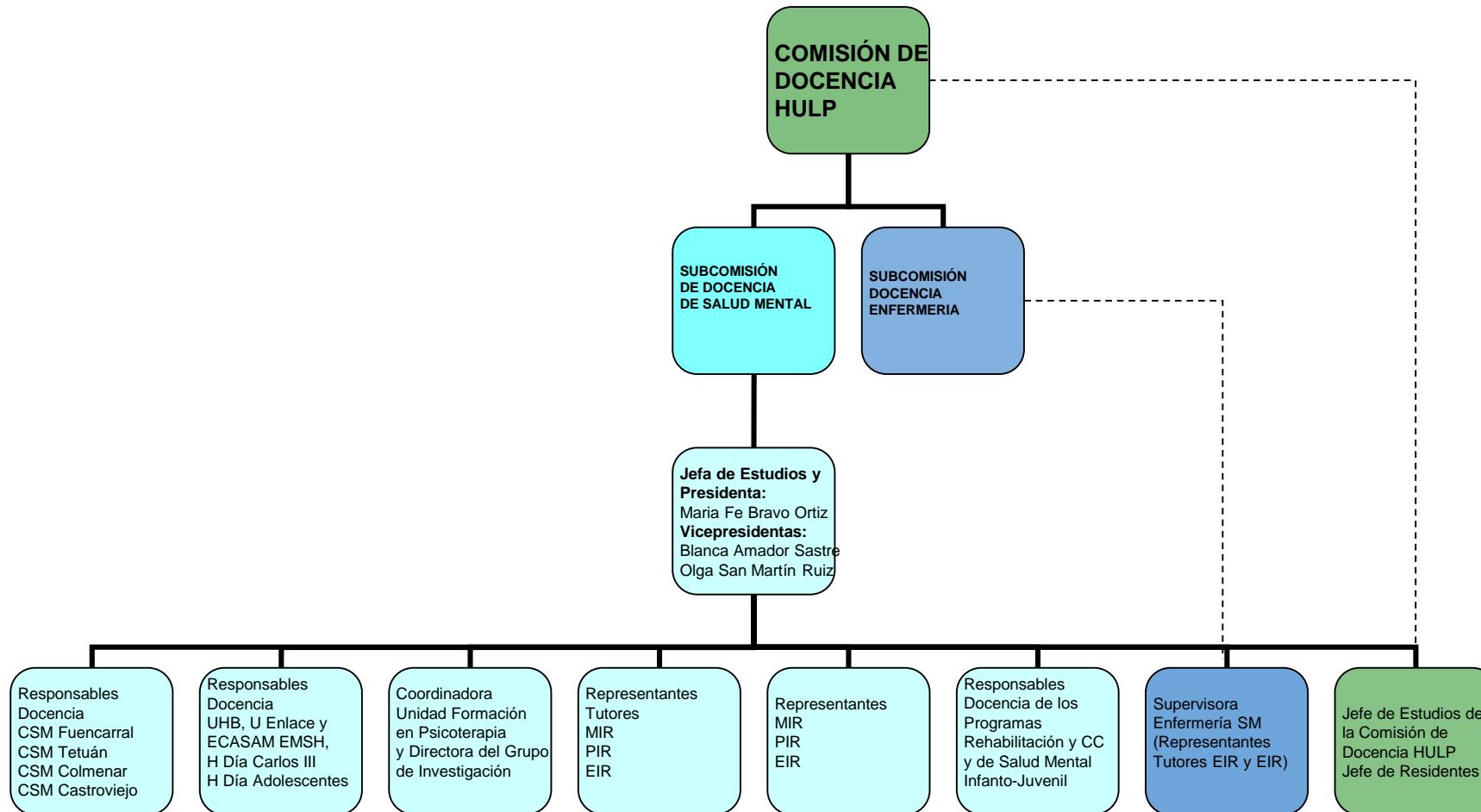

DOCTORANDOS

- En 2020 presentaron su Tesis Doctoral:
 - Roberto Mediavilla Torres. Sobresaliente Cum Laude con Mención Internacional (Directoras: MF Bravo y M Díaz)
 - Gonzalo Martinez-Ales. Sobresaliente Cum Laude con Mención Internacional (Directores: MF Bravo y E Baca-Garcia) y Premio Extraordinario
- En 2022:
 - Marta Torrijos. Sobresaliente Cum Laude (Directoras: B Rodríguez Vega y A Palao)
 - Lucia Dafauce Alvarez-Sala. Sobresaliente Cum Laude (Directores: MF Bravo y R Alvarez-Sala)
- En 2023:
 - Luis Nocete. Sobresaliente Cum Laude (Directores: MF Bravo y A Fernández Liria)
 - Cristina Rocamora. Sobresaliente Cum Laude (Directoras: B Rodríguez Vega y A Palao)

FORMACIÓN CONTINUADA DE PROFESIONALES

- Curso de formación continuada organizados por el Servicio:
 - “Acompañamiento en la comunidad a las personas en crisis”
 - “Curso de Supervisión de Casos de Trastornos de Personalidad”
 - “Curso de Supervisión de Hospitales de Día”
- Cursos de Formación en Regulación Emocional
- Curso de “Intervención en Duelo y en Emergencias en la pandemia Covid 19”
- Curso de Gestión Integral 2 ediciones anuales 2021 / 2022 / 2023
- Curso de Calidad Norma ISO 9001 y UNE 179003
- Cursos de Supervisión de Equipos y Programas

PROYECTOS DE INVESTIGACIÓN EN DESARROLLO

- **LINEA PSICOSIS:**

- “Intervenciones Basadas En Mindfulness Para Mejorar La Cognición Social En Pacientes Con Un Primer Episodio Psicótico” (**AGES-MIND**). Instituto de Salud Carlos III. Maria Fe Bravo Ortiz. (Hospital Universitario La Paz). 01/01/2018-31/12/2020. 87.120 €.
- Ambiente Y Genes En Esquizofrenia-grupos De Investigación De La Comunidad De Madrid. S2017/BMD-3740 (**AGES-CM 2-CM**). Celso Arango. María Fe Bravo Ortiz. (Hospital Universitario La Paz). 01/01/2018-31/12/2021. 826.000 €.
- **COPEP** “Estudio Longitudinal De Una Cohorte Representativa: Superando La Heterogeneidad Clínica Y Biológica En Primeros Episodios Psicóticos. Maria Fe Bravo Ortiz. (Fundación de investigación Hospital Universitario La Paz). 01/01/2021-30/06/2025. 52.030 €.
- Ambiente Y Genes En Esquizofrenia-grupos De Investigación De La Comunidad De Madrid. S2022/BMD-7216 (**AGES-CM 3**). Celso Arango. María Fe Bravo Ortiz. (Hospital Universitario La Paz). 01/01/2023-31/12/2026. 828.000 €.
- Hacia una intervención estratificada en psiquiatría: predicción de trayectorias de riesgo y resiliencia para la salud mental en una muestra transdiagnóstica de jóvenes (**PROYECTO PREMYP**). Código: PI23/00380. IP: Muñoz San José A.

PROYECTOS DE INVESTIGACIÓN EN DESARROLLO

- **LINEA SUICIDIO:**

- Estudio sobre el impacto de la implantación del programa **ARSUIC** en la prevención de la conducta suicida en el área de influencia del Hospital Universitario La Paz. Código: BRAVO ORTIZ PI-2116 IP: Bravo Ortiz MF; Martínez-Ales G; Jiménez Sola E.
- Proyecto **SURVIVE I**. “Suicide prevention and intervention: cohort study and nested randomized controlled trials of secondary prevention programs for suicide attempts”. Instituto de Salud Carlos III. Beatriz Rodríguez Vega / Angela Palao. (Hospital Universitario La Paz). 01/01/2020-30/6/2024.
- Beca Luis Alvarez: “Prevención de Suicidio en pacientes con Dolor Crónico Grave. IP Angela Palao (IdiPaz. Intensificación 50%)”
- Proyecto **SURVIVE II**. “Suicide prevention and intervention: cohort study and nested randomized controlled trials of secondary prevention programs for suicide attempts”. Instituto de Salud Carlos III. Angela Palao. (Hospital Universitario La Paz). 01/01/2024-31/12/2026.

PROYECTOS DE INVESTIGACIÓN EN DESARROLLO

• LINEA IMPACTO DE LA PANDEMIA COVID

- THE COVID-19 **HEROES** STUDY. “Impacto De La Pandemia De Covid-19 En La Salud Mental De Trabajadores En Dispositivos Sanitarios. Estudio Internacional Multicéntrico. The Covid-19 Heroes Study”. Maria Fe Bravo Ortiz. (Hospital Universitario La Paz). 08/05/2020-30/04/2021. 39.500 €.
- **RESPOND** 101016127 / SC1-PHE-CORONAVIRUS-2020-2 “Improving the Preparedness of Health Systems to Reduce Mental Health and Psychosocial Concerns Resulting from the COVID-19 Pandemic”. Jose Luis Ayuso Mateos. (FUNDACION GENERAL DE LA UNIVERSIDAD AUTONOMA DE MADRID FUAM) MF Bravo Ortiz, B Rodríguez Vega, C Bayón Pérez (HU La Paz). 01/01/2021-31/12/2023. 531.787,5 €.
- **HEROES INTERVENCIÓN**. “Impacto De La Pandemia De Covid-19 En La Salud Mental De Trabajadores En Dispositivos Sanitarios. The Covid-19 Health Workers Intervention Study” (PI-4099). Fundación Española de Psiquiatría y Salud Mental. Bravo-Ortiz MF. (Fundación de Investigación Hospital Universitario La Paz), JL Ayuso Mateos, G Martínez-Ales. 01/01/2021-31/12/2021. 49.000 €.
- Cohorte **COVID HULP PSY**. Carmen Bayón Pérez. 01/06/2020-2022

PROYECTOS DE INVESTIGACIÓN EN DESARROLLO

• LINEA TRANSPLANTE INFANTIL

- Beca Koplowitz: “Identificación de necesidades y evolución neuropsicológica y psicosocial pre y post trasplante en población pediátrica: **The Transplant Kids Mental Health Project**”. IP Eduardo Fernández Jiménez.
- Beca Luis Alvarez: “Impacto bio-psicológico del entrenamiento cognitivo y mindfulness en menores con terapia CAR-T, trasplante hematopoyético y quimioterapia: Estudio de métodos mixtos y ensayo clínico aleatorizado”. IP Eduardo Fernández Jiménez
- Psycartkids: impacto bio-psicológico del entrenamiento cognitivo y mindfulness en menores tras terapia car-t, trasplante hematopoyético o quimioterapia: estudio de métodos mixtos y ensayo controlado-aleatorizado. Código: PI23/00179. IP: Fernández Jiménez E.

• LINEA EVALUACIÓN DE SERVICIOS

- “Estudio de coste efectividad de un programa de Hospitalización domiciliaria de salud mental en infancia y adolescencia en dos áreas de influencia de dos Hospitales de Madrid (Hospital Universitario La Paz y Hospital Universitario Príncipe de Asturias)”. Código: HADA salud mental. IP: Bravo Ortiz MF.
- Beca Luis Alvarez a Mentores en el Proyecto Mentor. IP: Bravo Ortiz MF.

PROYECTOS DE INVESTIGACIÓN EN DESARROLLO

- **LINEA TRASTORNOS AFECTIVOS:**

- Estudio de los mecanismos neurobiológicos y el efecto clínico y cognitivo de un programa de ejercicio físico en depresión mayor. Código: P23/ IP: López P., IC: Villanueva Peña R.
- Evaluación de eficacia y seguridad de estimulación magnética transcraneal repetitiva mediante estimulación intermitente en ráfagas theta (itbs) como tratamiento añadido al tratamiento habitual en pacientes con depresión resistente frente a placebo. Estudio piloto. Código interno: 2023.918, Código HULP: 6628. IP: Villanueva Peña R.
- A Randomized, Double-blind, Multicenter, Parallel-group, Placebo-controlled. Study to evaluate the efficacy, safety, and tolerability of aticaprant 10 mg as adjunctive therapy in adult participants with major depressive disorder (MDD) with moderate-to-severe anhedonia and inadequate response to current antidepressant therapy protocol 67953964MDD3001 VENTURA-1; PHASE 3. Código: 2022.336 IP: Villanueva Peña R.
- Un estudio abierto y a largo plazo para evaluar la seguridad y la eficacia de aticaprant como tratamiento complementario en participantes adultos y de edad avanzada con trastorno depresivo mayor (TDM) Código: 2022.400 IP: Villanueva Peña R
- Estudio de las características de la enfermedad y la eficacia del tratamiento habitual en la vida real en pacientes con Trastorno Depresivo Mayor (TDM) con anhedonia y respuesta inadecuada al tratamiento antidepresivo actual, incluido un ISRS O UN IRSN Código: 2023.736 IP: Villanueva Peña R.

PUBLICACIONES

Artículos científicos

- 1 Pérez, V., Elices, M., Toll, A., Bobes, J., López-Solà, C., Díaz-Marsá, M., ... & SURVIVE Group. (2023). The Suicide Prevention and Intervention Study (SURVIVE): Study protocol for a multisite cohort study with nested randomized-controlled trials. *Spanish Journal of Psychiatry and Mental Health*, 16(1), 16-23.
- 2 Mediavilla, R., Fernández-Jiménez, E., Andreo, J., Morán-Sánchez, I., Muñoz-Sanjosé, A., Moreno-Küstner, B., ... & caRe wOrkErS–Spain, H. (2023). Association between perceived discrimination and mental health outcomes among health workers during the initial COVID-19 outbreak. *Spanish Journal of Psychiatry and Mental Health*, 16(4), 221-224.
3. de Dios, C., Carracedo-Sanchidrián, D., Bayón, C., Rodríguez-Vega, B., Bravo-Ortiz, M. F., González-Pinto, A. M., ... & BIMIND Group. (2023). Mindfulness-based cognitive therapy versus psychoeducational intervention in bipolar outpatients: results from a randomized controlled trial. *Spanish Journal of Psychiatry and Mental Health*, 16(4), 251-258.
4. Ruiz, S. M., Vega, B. R., Pérez, C. B., & Peinado, R. P. (2023). Mindfulness-based emotional regulation for patients with implantable cardioverter-defibrillators: A randomized pilot study of efficacy, applicability, and safety. *Cardiology journal*, 30(3), 401-410.
- 5 Purgato, M., Turrini, G., Tedeschi, F., Serra, R., Tarsitani, L., Compri, B., ... & Barbui, C. (2023). Effectiveness of a stepped-care programme of WHO psychological interventions in migrant populations resettled in Italy: study protocol for the RESPOND randomized controlled trial. *Frontiers in public health*, 11, 1100546.
- 6 Izquierdo, A., Cabello, M., Leal, I., Torio, I., Madrigal, J. L., MacDowell, K. S., ... & Ayuso-Mateos, J. L. (2023). Neighborhood vulnerability and disability in first episode of psychosis: a multilevel study. *The Journal of clinical psychiatry*, 84(2), 46177.
- 7 Zorrilla, I., Lopez-Zurbano, S., Alberich, S., Barbero, I., Lopez-Pena, P., García-Corres, E., ... & Gonzalez-Pinto, A. (2023). Lithium levels and lifestyle in patients with bipolar disorder: a new tool for self-management. *International Journal of Bipolar Disorders*, 11(1), 11.
8. Ruiz-Parra, E., Manzano-García, G., Mediavilla, R., Rodríguez-Vega, B., Lahera, G., Moreno-Pérez, A. I., ... & González-Torres, M. Á. (2023). The Spanish version of the reflective functioning questionnaire: Validity data in the general population and individuals with personality disorders. *PloS one*, 18(4), e0274378.

PUBLICACIONES

9. Lotito, C., Turrini, G., Purgato, M., Bryant, R. A., Felez-Nobrega, M., Haro, J. M., ... & Barbui, C. (2023). Views and experiences of migrants and stakeholders involved in social and health care for migrants in Italy during the COVID-19 pandemic: a qualitative study. *BMC psychology*, *11*(1), 164.
10. Mediavilla, R., Felez-Nobrega, M., McGreevy, K. R., Monistrol-Mula, A., Bravo-Ortiz, M. F., Bayón, C., ... & Ayuso-Mateos, J. L. (2023). Effectiveness of a mental health stepped-care programme for healthcare workers with psychological distress in crisis settings: a multicentre randomised controlled trial. *BMJ Ment Health*, *26*(1).
11. García-Vázquez, B., Martínez-Alés, G., Fernández-Jiménez, E., Andreo-Jover, J., Moreno-Küstner, B., Minué, S., ... & Mediavilla, R. (2023). Use of psychological interventions among healthcare workers over the 2-year period following the COVID-19 pandemic: A longitudinal study. *Plos one*, *18*(10), e0292932.
12. Petri-Romão, P., Puhlmann, L., Martínez-Alés, G., Martínez-Morata, I., Moreno-Küstner, B., Fernández-Jiménez, E., ... & Mediavilla, R. (2023). Occupational resilience factors among healthcare workers during the COVID-19 pandemic: a 2-year prospective cohort study. *OSF Preprints*. October, 11.
13. González-Ortega, I., Diaz-Marsa, M., López-Peña, P., Fernández-Sevillano, J., Andreo-Jover, J., Bobes, J., ... & Zorrilla, I. (2023). Clinical predictors and psychosocial risk factors of suicide attempt severity. *Spanish Journal of Psychiatry and Mental Health*.
14. Reneses, B., Escudero, A., Tur, N., Agüera-Ortiz, L., Moreno, D. M., Saiz-Ruiz, J., ... & Singh, S. P. (2023). The black hole of the transition process: dropout of care before transition age in adolescents. *European Child & Adolescent Psychiatry*, *32*(7), 1285-1295.
15. Joseph, V. A., Martínez-Alés, G., Olfson, M., Shaman, J., Gould, M. S., Gimbrone, C., & Keyes, K. M. (2023). Trends in suicide among Black women in the United States, 1999–2020. *American journal of psychiatry*, *180*(12), 914-917.
16. Martínez-Nicolás, I., Molina-Pizarro, C. A., Franco, A. R., Arenas Castañeda, P. E., Maya, C., Barahona, I., ... & Barrigon, M. L. (2023). What seems to explain suicidality in Yucatan Mexican young adults? Findings from an app-based mental health screening test using the SMART-SCREEN protocol. *Current Psychology*, *42*(35), 30767-30779.

PUBLICACIONES

17. Arias-de la Torre, J., Vilagut, G., Ronaldson, A., Bakolis, I., Dregan, A., Martín, V., ... & Alonso, J. (2023). Prevalence and variability of depressive symptoms in Europe: update using representative data from the second and third waves of the European Health Interview Survey (EHIS-2 and EHIS-3). *The Lancet Public Health*, 8(11), e889-e898.
18. López-Cuadrado, T., Szmulewicz, A., Öngür, D., & Martínez-Alés, G. (2023). Clinical characteristics and outcomes of people with severe mental disorders hospitalized due to COVID-19: A nationwide population-based study. *General Hospital Psychiatry*, 84, 234-240.
19. Martínez-Alés, G., Bello, I., Basaraba, C., Van der Ven, E., Mascayano, F., Nossel, I., ... & Dixon, L. B. (2023). Incidence, prevalence, and trajectories of suicidal ideation among clients enrolled in early intervention services for first episode psychosis in New York State. *Schizophrenia Research*, 256, 17-25.
20. Martínez-Alés, G., López-Cuadrado, T., Morrison, C., Keyes, K., & Susser, E. (2023). The impact of the COVID-19 pandemic on suicide mortality in Spain: Differences by sex and age. *Journal of affective disorders*, 329, 315-323.
21. Szmulewicz, A., Martinez-Ales, G., Ferrara, M., Fredrikson, D., Gago, J., Srihari, V., ... & Hernán, M. (2023). 579. Benchmarking Observational Analyses Against Randomized Trial Results: An Application to First Episode Psychosis. *Biological Psychiatry*, 93(9), S328-S329.
22. Kandula, S., Martinez-Alés, G., Rutherford, C., Gimbrone, C., Olfson, M., Gould, M. S., ... & Shaman, J. (2023). County-level estimates of suicide mortality in the USA: a modelling study. *The Lancet Public Health*, 8(3), e184-e193.
23. de la Torre, J. A., Ronaldson, A., Vilagut, G., Martínez-Alés, G., Dregan, A., Bakolis, I., ... & Alonso, J. (2023). Implementation of screening strategies for depression at the community level. *Nature Medicine*.
24. de la Torre, J. A., Vilagut, G., Ronaldson, A., Bakolis, I., Dregan, A., Martín, V., ... & Alonso, J. (2023). Prevalence and variability of clinically relevant depressive symptoms in Europe: update using representative data from the second and third waves of the European Health Interview Survey (EHIS-2 and EHIS-3). *The Lancet Public Health*.

PUBLICACIONES

25. Collado-Blanco, A. P., Garrido-Bolton, J., González-Martínez, B., Galán-Gómez, V., Bueno-Sánchez, D., Corral-Sánchez, M. D., ... & Fernández-Jiménez, E. (2023). Executive functions and behavioral outcomes after CAR-T cell therapy. A case report in the context of the psycartkids project. *Journal of the Neurological Sciences*, 455.
26. Collado-Blanco, A. P., Garrido-Bolton, J., Galán-Gómez, V., González-Martínez, B., Bueno-Sánchez, D., Ortiz-Villalobos, A., ... & Fernández-Jiménez, E. (2023). Neuropsychological assessment after CAR-T cell therapy in pediatric population. A case report. *Journal of the Neurological Sciences*, 455.
27. de la Vega, R., Serrano-Ibáñez, E. R., Ruiz-Párraga, G. T., Palermo, T. M., Wicksell, R., Fernández-Jiménez, E., ... & Esteve, R. (2023). Protocol for a multi-phase, multi-center, real-world, hybrid effectiveness–implementation study of a digital intervention for pediatric chronic pain co-designed with patients (Digital SPA). *Digital Health*, 9, 20552076231219490.
28. Andreo-Jover, J., Fernandez-Jimenez, E., Curto-Ramos, J., Angarita-Osorio, N., Roberto, N., De la Torre-Luque, A., ... & Solá, V. P. (2023). Association between adverse childhood experiences and the number of suicide attempts in lifetime. *European Psychiatry*, 66(S1), S561-S562.
29. Sanchez-Carro, Y., Diaz-Marsa, M., Fernandez-Rodrigues, V., Ayad-Ahmed, W., Pemau, A., Perez-Diaz, I., ... & de la Torre-Luque, A. (2023). Psychiatric comorbidity profiles among suicidal attempters: A cohort study. *European Psychiatry*, 66(S1), S318-S319.
30. Vidal-Villegas, M. P., Pérez, A. A., Ortega, P. H., Lozano, A. O., González, J. G., Andreo-Jover, J., ... & Bravo-Ortiz, M. F. (2023). AGESMind clinical trial: SocialMIND® results at 16 weeks. *European Psychiatry*, 66(S1), S480-S481.
31. Ramos, J. C., Chandiramani, N. K., Torrijos, M., Andreo-Jover, J., Orgaz-Alvarez, B., Velasco, M., ... & Vega, B. R. (2023). Changes in the characteristics of Suicide Attempts during COVID-19 pandemic. *European Psychiatry*, 66(S1), S405-S405.
32. Ortega, P. H., Lozano, A. O., González, J. G., Bayón-Pérez, C., Mediavilla, R., Vidal-Villegas, M. P., ... & Bravo-Ortiz, M. F. (2023). Group psychotherapy for patients with first-episode psychosis: Effect on the clinical status and use of resources. *European Psychiatry*, 66(S1), S635-S636.

PUBLICACIONES

33. Villanueva, R. (2023). Advances in the knowledge and therapeutics of schizophrenia, major depression disorder, and bipolar disorder from human brain organoid research. *Frontiers in Psychiatry, 14*, 1178494.
34. de la Higuera-González, P., Galvez-Merlin, A., Rodríguez-Toscano, E., Andreo-Jover, J., & de la Torre-Luque, A. (2024). Theory of Mind and Psychopathology: A Comprehensive Assessment and an Overview of Impairments in Neuropsychiatric Disorders. *The Theory of Mind Under Scrutiny: Psychopathology, Neuroscience, Philosophy of Mind and Artificial Intelligence*, 103-160.

- **Cartas al director**

1. Mediavilla, R., Martínez-Alés, G., Andreo-Jover, J., Louzao-Rojas, I., Cebolla, S., Muñoz-San-José, A., ... & Bayón-Pérez, C. (2022). Mental health service requirements after COVID-19 hospitalization: A 1-year follow-up cohort study using electronic health records. *Revista de psiquiatría y salud mental*.

- **Revisiones**

1. de la Torre-Luque, A., Pemau, A., Ayad-Ahmed, W., Borges, G., Fernandez-Sevillano, J., Garrido-Torres, N., ... & SURVIVE Consortium. (2023). Risk of suicide attempt repetition after an index attempt: a systematic review and meta-analysis. *General hospital psychiatry, 81*, 51-56.
2. Martínez-Alés, G., Szmulewicz, A., López-Cuadrado, T., Morrison, C. N., Keyes, K. M., & Susser, E. S. (2023). Suicide following the COVID-19 pandemic outbreak: variation across place, over time, and across sociodemographic groups. a systematic integrative review. *Current psychiatry reports, 25(7)*, 283-300.
3. de la Higuera-González, P., Galvez-Merlin, A., Rodríguez-Toscano, E., Andreo-Jover, J., Lopez-Soto, T., & de la Torre-Luque, A. (2023). Assessment of Theory of Mind in Psychopathology: a Scoping Review. *European Psychiatry, 66(S1)*, S1001-S1002.

ÁREA DE PSIQUIATRÍA, PSICOLOGÍA CLÍNICA Y SALUD MENTAL

Maria Fe Bravo Ortiz

mfe.bravo@salud.madrid.org

