



Hospital Universitario La Paz

Hospital de Cantoblanco
Hospital Carlos III

 Comunidad de Madrid

OBSTETRICIA & GINECOLOGÍA

JORNADA DE PUERTAS ABIERTAS HOSPITAL UNIVERSITARIO LA PAZ

20 de mayo de 2021

Miriam Turiel Miranda (R4)
Tutora: Ana López

GINECOLOGÍA & OBSTETRICIA

- ¿Qué es la Ginecología y Obstetricia?
- Organización de servicio
- Organización de rotaciones
- Investigación y docencia
- Experiencia como residentes.

¿Qué es Ginecología y Obstetricia?

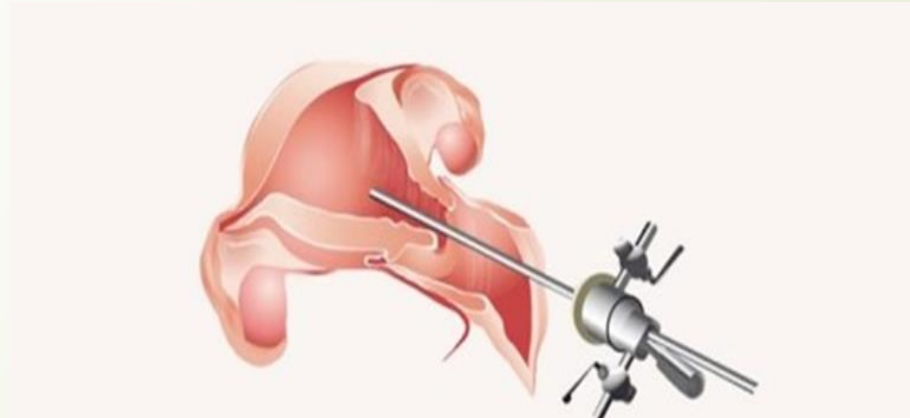

ESPECIALIDAD MUY COMPLETA

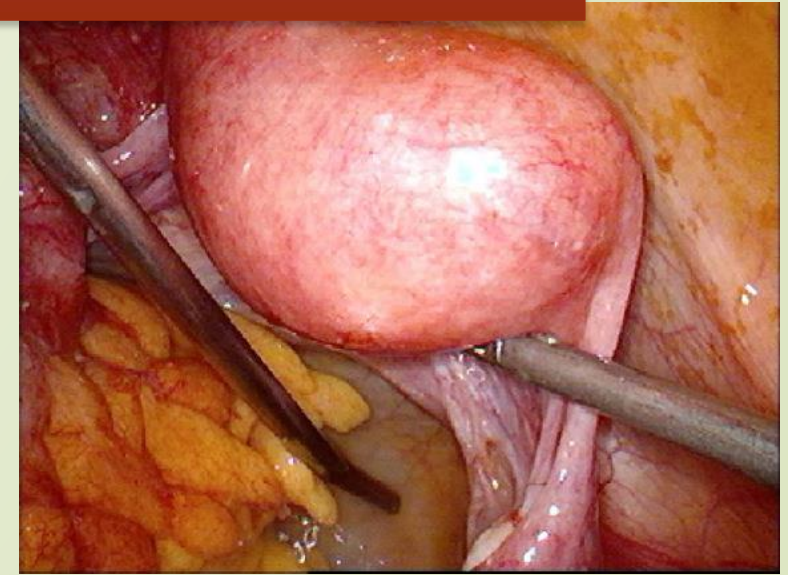

ORGANIZACIÓN DEL SERVICIO

OBSTETRICIA

Jefe Servicio: Dr José Luis Bartha

Tocología alto riesgo

Ecografía y Medicina Perinatal

Paritorio

Embarazo Patológico

Puerperio

GINECOLOGÍA

Jefa Servicio: Dra Alicia Hernández

Ginecología

Ginecología Oncológica

Unidad de Endometriosis

Patología cervical y TGI

Suelo Pélvico

Patología Mamaria

Reproducción

Histeroscopia

ORGANIZACIÓN DEL SERVICIO

Ambulatorios

CEP José Marv

CEP Penagrande

CEP Tres Cantos

CEP Colmenar Viejo

Urgencias Ginecolgicas

NO ROTACIN POR
URGENCIAS H.
GENERAL

Adems:

- Asistencia al parto de pacientes del rea de H. Ramn y Cajal.

ORGANIZACIÓN DE ROTACIONES



R1

Urgencias
Paritorio
Quirófano
Ambulatorio
Puerperio



R2

Paritorio
Ginecología
Tocología AR
Hª Día Obstétrico
Emb. Patológico
Hospit.
Ginecológica



R3

Gine-Oncológica
Patología mamaria
Patología Cervical
Un. Endometriosis
Suelo Pélvico
Histeroscopia
Hosp.
Ginecológica
Ecografía



R4

Gine-Oncológica
Patología Mamaria
Suelo Pélvico
Hosp.
Ginecológica
Reproducción
Ecografía

28 Residentes (7/año)

ORGANIZACIÓN ROTACIONES

GUARDIAS

- 7-8 Ginecólogos de guardia.
 - 4 Residentes (1/promoción): R1-R3 y R2-R4
 - 3-4 Adjuntos.
- 12 horas Urgencias/12 horas Paritorio.
- SÍ** se libran las guardias.

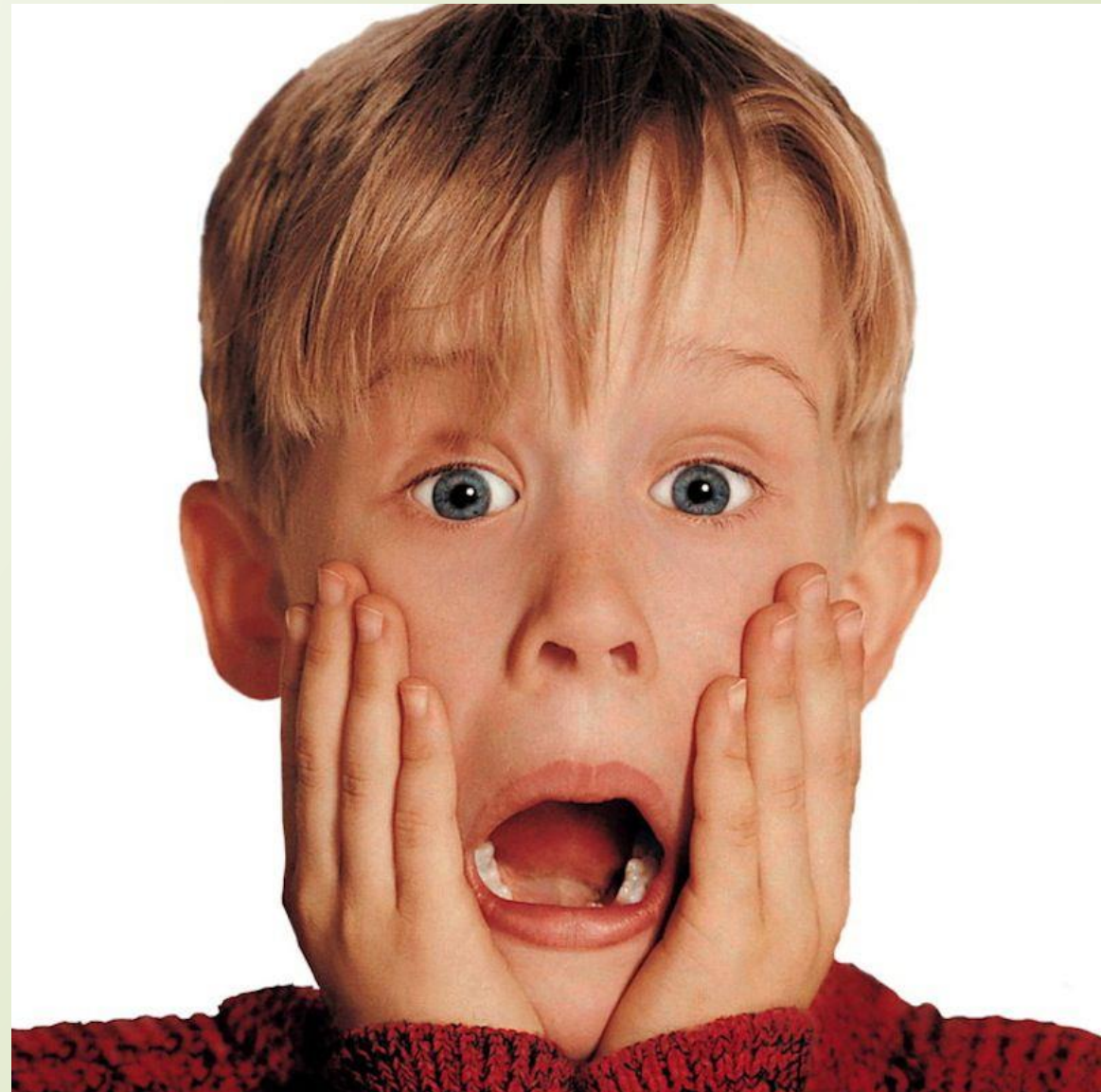

INVESTIGACIÓN Y DOCENCIA

- Sesiones clínicas sobre temas de actualización en la especialidad (miércoles y jueves).
- Sesiones residentes: guías de asistencia clínica SEGO/HULP.
- Comités Multidisciplinares (Ginecología Oncológica, Patología Mamaria, Suelo Pélvico, Medicina Perinatal, Reproducción...).
- Posibilidad de publicaciones y tesis doctoral desde la residencia.
- Asistencia a congresos nacionales, cursos...
- ¿¿Posibilidad de rotaciones externas (R3 y R4)??

INVESTIGACIÓN Y DOCENCIA

□ TUTORES:

- Dra Ana López
- Dr Ignacio Zapardiel
- Dra Sonia Lobo
- Dra Beatriz Herrero
- Dra Mariló Diestro
- Dra Nuria Martínez
- Dra Margarita Sánchez-Pastor



Hospital Universitario La Paz

Hospital de Cantoblanco
Hospital Carlos III



EXPERIENCIA COMO RESIDENTE

¡¡MUCHAS GRACIAS!!

Cualquier duda que os surja, no dudéis en contactarnos:
mturiel93@gmail.com

