

SERVICIO DE CIRUGÍA

# Cirugía General y del Aparato Digestivo

Conoce nuestro servicio, programa formativo y las oportunidades que ofrecemos a los futuros residentes.

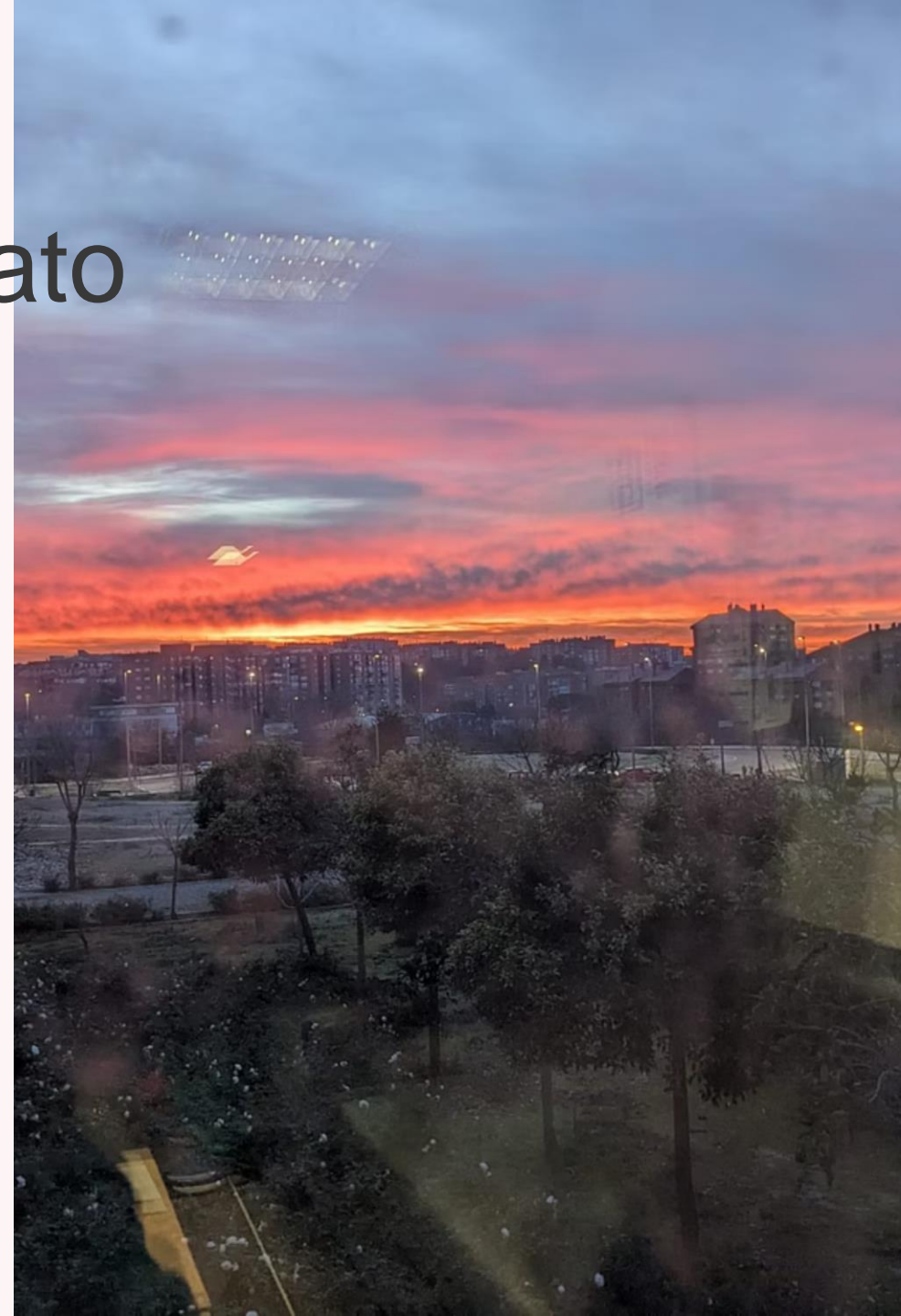
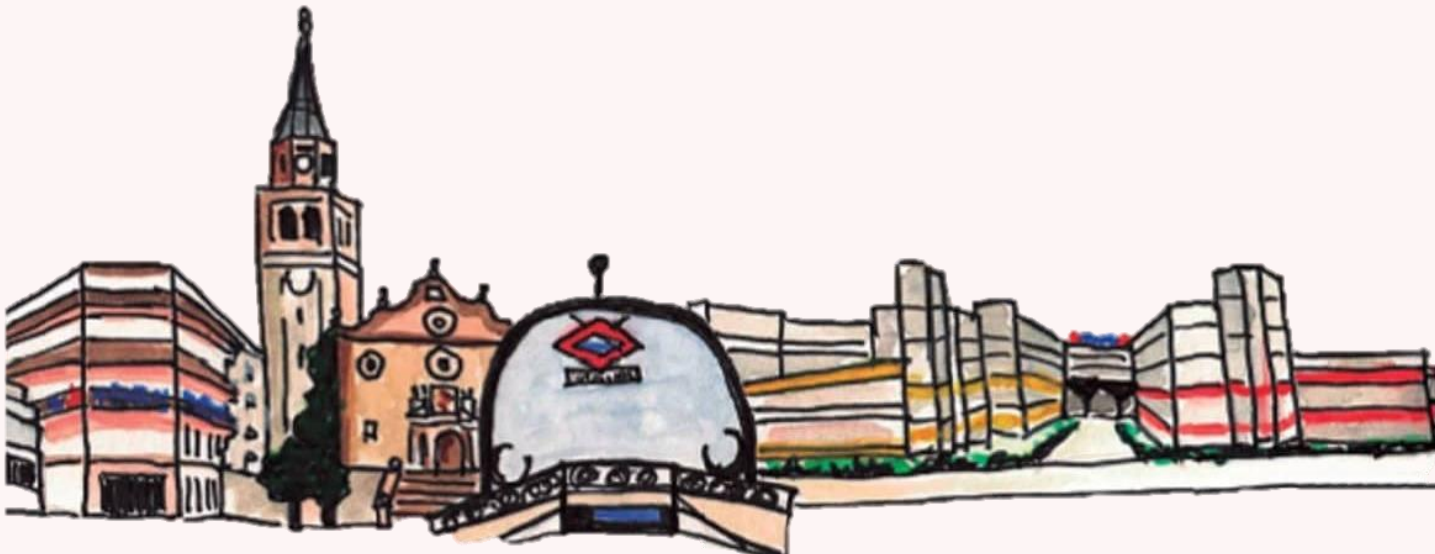

# Bienvenido al Servicio de Cirugía General y del Aparato Digestivo del HUIL.

A continuación, te presentamos los aspectos clave de nuestra actividad asistencial y docente.

01

---

Actividad laboral y guardias

Organización del día a día quirúrgico

03

---

Instalaciones y quirófanos

Recursos e infraestructura disponibles

02

---

Áreas de referencia

Unidades especializadas del servicio

04

---

Plan formativo

Rotaciones y programa de residencia

05

---

Docencia e investigación

Tutores, tesis y congresos



JORNADA Y GUARDIAS

# Actividad Laboral

Día a día: 08:00 – 15:00

- 08:00–08:30 Pase de guardia
- 08:00 Inicio en quirófanos (2 simultáneos)
- 08:30–15:00 Cirugía menor, consultas generales y monográficas,

## Guardias

- No hay puerta quirúrgica
- 5 guardias /mes.
- Equipo: un residente y dos adjuntos
- **Supervisión continua** en todo momento

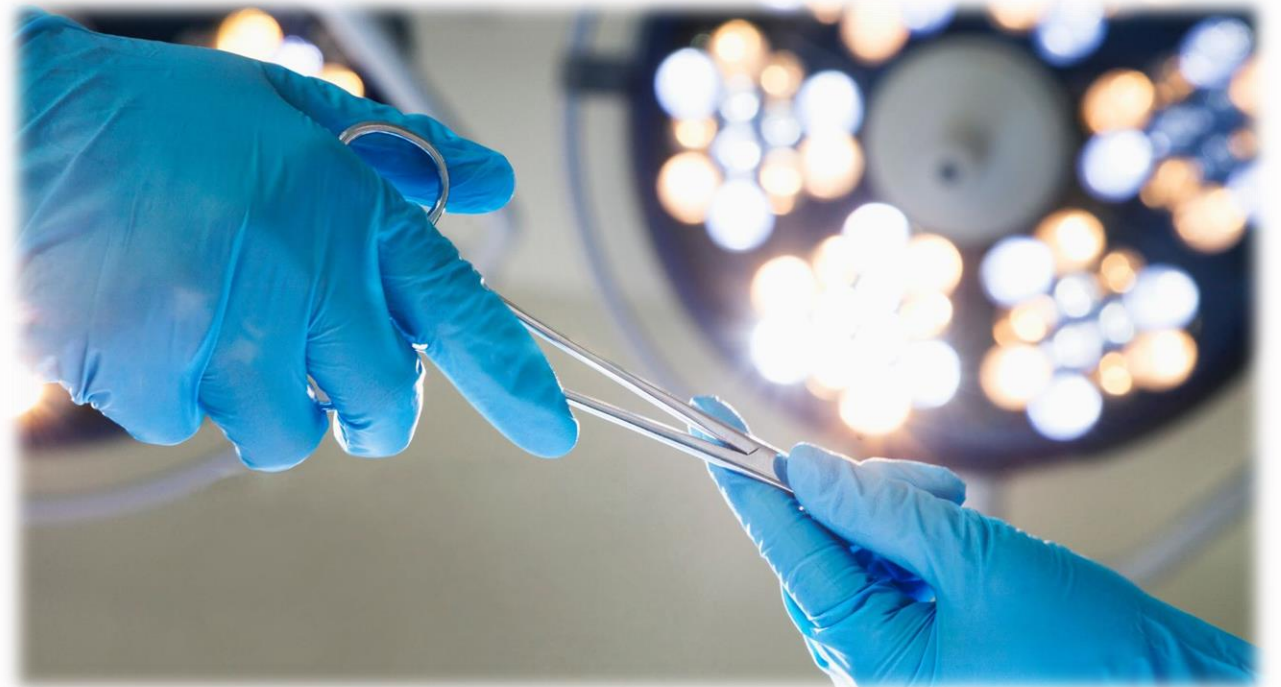

ESPECIALIZACIÓN

# Unidades del Servicio

El servicio se organiza en unidades de alta especialización que cubren las principales áreas de la cirugía digestiva y general.



Cirugía Colorrectal



Cirugía Esofagogástrica



Cirugía HBP



Cirugía de Mama



Pared Abdominal Complej



Cirugía Endocrina

ACTIVIDAD QUIRÚRGICA

# Quirófanos



1

Actividad programada diaria  
con participación directa del  
residente  
2 quirófanos/día

2

0-5 cirugías/guardia

Intervenciones de  
urgencia según demanda  
asistencial



# Instalaciones



## **Consultas Generales**

Atención integral de pacientes quirúrgicos de primera visita y seguimiento



## **Consultas Específicas**

Mama, Endocrino, Coloproctología, Esofagogástrica y Pruebas CCR (Banding, AAR, Endoscopia)



## **Consulta de Curas**

Seguimiento postoperatorio y manejo avanzado de heridas quirúrgicas



## **Consulta de Estomas**

Atención especializada con enfermería estomaterapeuta dedicada

# Plan Formativo

Año	Rotaciones	Meses
R1	Atención Primaria, Anestesia, UCI	2 + 1 + 2
R2	Digestivo, Radiología	1 + 1
R3	Cirugía Torácica (H. 12 Oct), Urología	2 + 1
R4	Cirugía Vasculuar y Cirugía Plástica (H. 12 Oct)	2 + 1
R5	Rotaciones externas	2-4

**Guardias adicionales:** +10 guardias COT · +10 guardias Politrauma · +10 guardias Neurocirugía

# Docencia y Tutores



## 1 tutor por residente

Cada residente cuenta con un **tutor personal asignado** que le acompaña durante toda la residencia, garantizando un seguimiento individualizado de su progreso formativo.

## Reuniones trimestrales

Se realizan **evaluaciones periódicas** con el tutor para revisar objetivos, competencias adquiridas y planificar las siguientes etapas de formación.



# Investigación, Tesis y Congresos

Fomentamos activamente la producción científica de nuestros residentes. Participamos en congresos nacionales e internacionales y apoyamos la elaboración de tesis doctorales.

## Congresos internacionales

Participación activa en **Alligator**, **Gecko** y **EURECCA**, entre otros foros de referencia en cirugía

## Tesis doctoral

Apoyo institucional y tutoría para el desarrollo de la tesis durante la residencia

## Publicaciones y comunicaciones

Se incentiva la publicación de artículos y la presentación de trabajos en reuniones científicas



# Ventajas de Elegir Nuestro Hospital



Buen ambiente

Equipo cercano y colaborativo



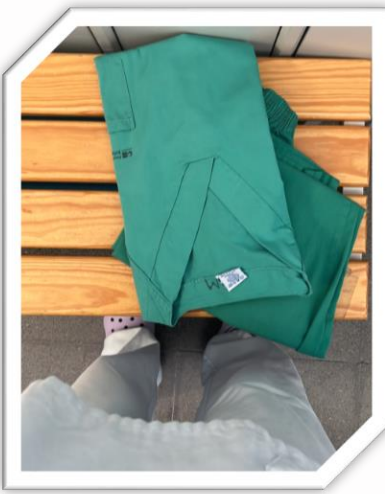
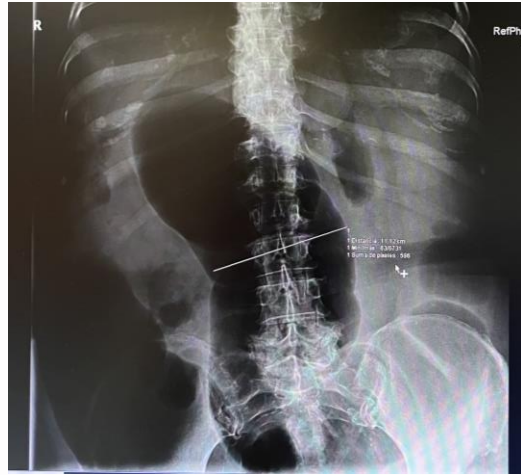

## Apoyo en guardias

Respaldo total de adjuntos y guardia con 1 residente

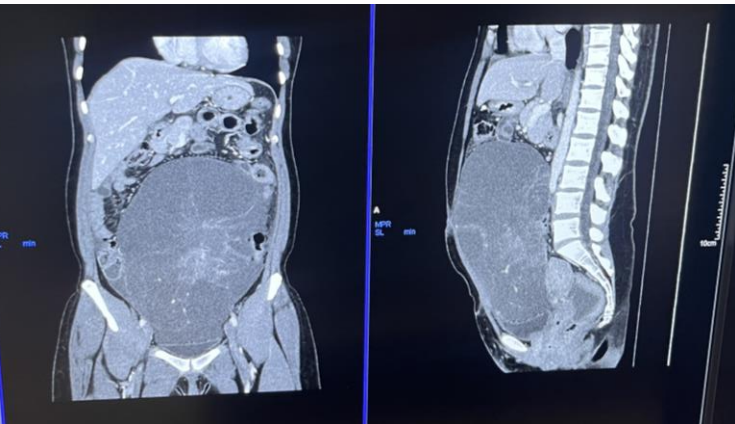

## Ventajas de Elegir Nuestro Hospital





## Ventajas de Elegir Nuestro Hospital



CMA y pruebas CCR

Cirugía Mayor Ambulatoria y pruebas especiales colorrectales

## Ventajas de Elegir Nuestro Hospital



### Servicio docente

Formación directa y personalizada de adjuntos

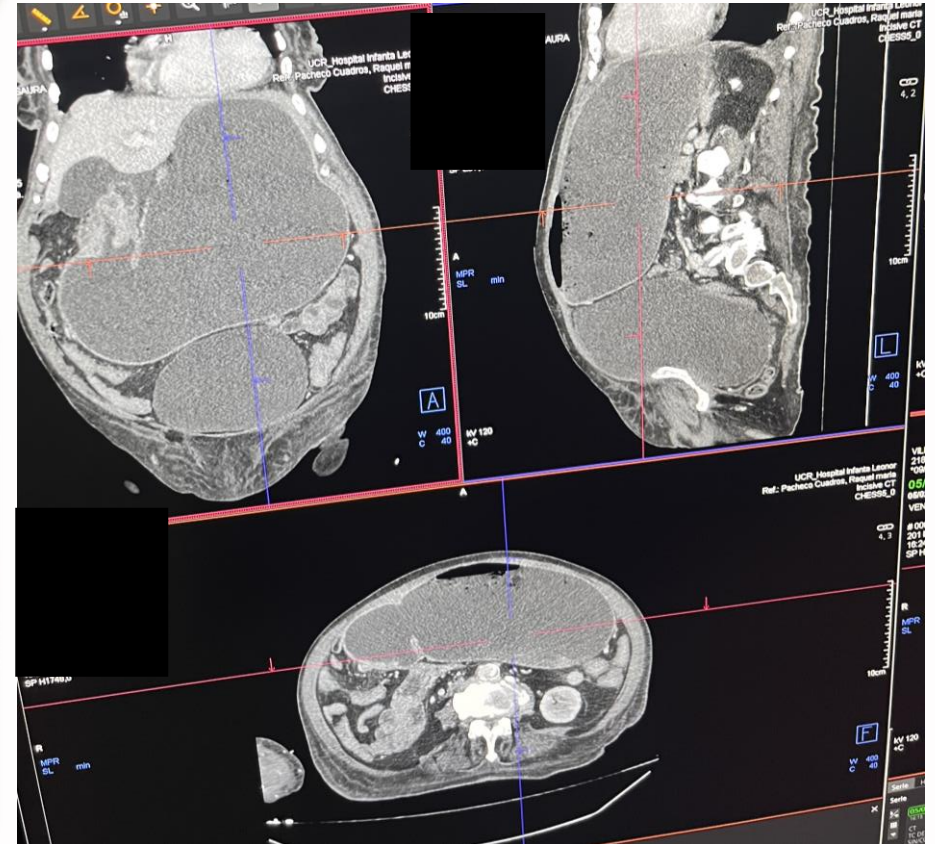
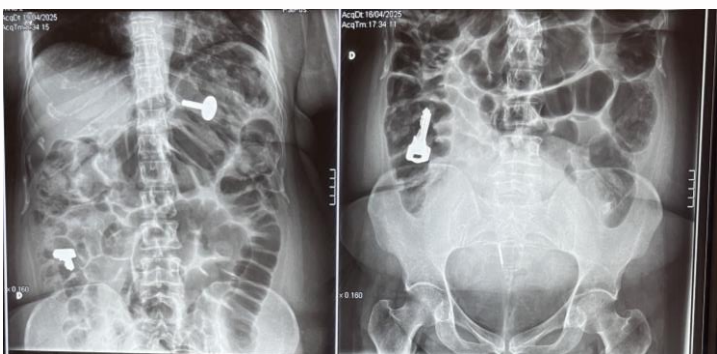

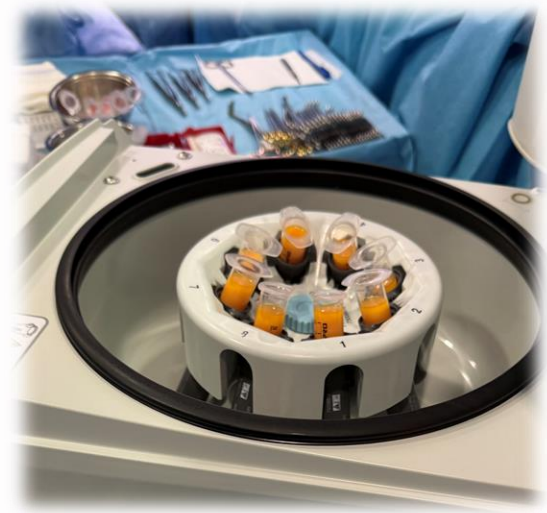

  
**Investigación**  
 Apoyo activo a proyectos, tesis y congresos



Ventajas de Elegir Nuestro Hospital



## Ventajas de Elegir Nuestro Hospital



Libranza de guardias

Conciliación y descanso garantizado tras cada guardia

**Forma parte de un equipo comprometido con tu crecimiento profesional.**



**¡TE  
ESPERAMOS !**

 **Hospital Universitario  
Infanta Leonor**

