

## HORARIO DE ENTRADA

- Mañana: 8:30-9:00 h
- Tarde : 15:30-16 h



Puede darse la circunstancia excepcional de ocurrir problemas técnicos, ajenos a nuestra voluntad, que retrasen la hora de comienzo o de salida.



**NO DEBE FALTAR A SU TRATAMIENTO DE DIALISIS, PODRIA PONER EN RIESGO SU SALUD Y SU VIDA EL TIEMPO DE TRATAMIENTO ES UN CRITERIO MEDICO QUE SOLO PODRÁ SER MODIFICADO POR ESTE**

## ASIGNACIÓN DE TURNO



- La asignación de turno y días será en función de la disponibilidad, pero se puede cambiar de día y turno solicitando que su enfermera/o le incluya en una lista de cambios.
- Se podrán solicitar cambios de turno ocasionales .
- La cama y el monitor no es de uso exclusivo .

## RECOMENDACIONES:

- Uso de **ROPA CÓMODA** durante la sesión.
- Cuidar y mantener las **INSTALACIONES LIMPIAS**.
- La **HIGIENE PERSONAL** es fundamental para evitar posibles infecciones.
- Se recomienda **IR AL SERVICIO ANTES** de comenzar la sesión de hemodiálisis, ya que, durante la misma, no podrá levantarse.
- **TV, MÓVIL, TABLET...** deben escucharse con el uso de **AURICULARES** que no perturben el descanso de los compañeros.
- Los familiares no pueden entrar a la Sala de Hemodiálisis de forma habitual por razones de higiene y organización.



Si tiene cualquier duda, estamos para ayudarle

T632171224

## NORMAS Y RECOMENDACIONES PARA PERSONAS EN HEMODIALISIS



Guía de acogida paciente nuevo en Hemodiálisis



Av. Gran Vía del Este, 80  
28031 Madrid  
91 191 80 00

Para más información, visite nuestra página web:  
<https://www.comunidad.madrid/hospital/infantaleonor/>

## EL SERVICIO DE PREVENTIVA

### NOS RECUERDA:



### USO OBLIGATORIO MASCARILLA



### HIGIENE DE MANOS

### LAVADO Fístulas Arterio-Venosas (FAV)

En el caso de ser portador de fístula, deberá lavarse el brazo en la unidad, con agua y jabón, antes de acomodarse en la cama.



Queremos cuidar su salud,  
para ello:



- Siga las recomendaciones.
- Tome la medicación prescrita.

### EN LA SALA DE ESPERA

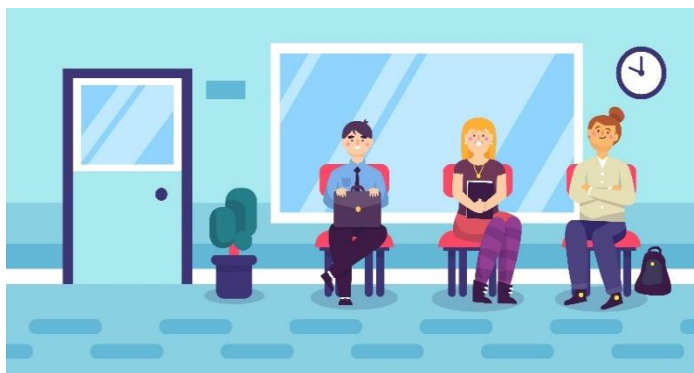

- **Permanecer** en la sala de espera hasta ser **llamados**.
- **No** se puede permanecer en los **pasillos**.
- La **hora de entrada** a la sala **no es la de inicio** del tratamiento, esta será según **criterio del personal sanitario** (tiempo, acceso vascular, tratamientos.....)
- Los pacientes **dependientes** que requieran ayuda para su **movilización** pasarán a la unidad **antes** para ser **acomodados**, **NO PARA COMENZAR EL TRATAMIENTO**.

T632171224

### EL PESO: MUY IMPORTANTE

- Se **pesarán acompañados** por un profesional sanitario, para evitar errores u olvidos, **en la entrada y en la salida**.
- Finalizada la sesión, se le indicará cuando puede incorporarse y **abandonar** la sala.



### DESAYUNO Y MERIENDA

- Durante la sesión se le podrá dar un desayuno o merienda, **ajustado a su dieta, tolerancia y ganancia de peso**.
- **LA INGESTA DURANTE LA SESIÓN ES CRITERIO MEDICO**.
- Puede traer comida, pero no será manipulada por el personal .

### COAGULACIÓN del acceso vascular



- Se efectuará con **guante**.
- **No** se puede **abandonar la sala**, pesarse o ir al aseo si la **fístula no está totalmente coagulada**, curada y con el apósito puesto.
- Si no puede, le **ayudaremos**, cuando lo **decida** el personal de la unidad.