

SERVICIO DE OFTALMOLOGÍA

UNIDADES DE SUPERESPECIALIZACIÓN

UNIDAD DE PÁRPADOS Y VÍA LAGRIMAL

Ptosis

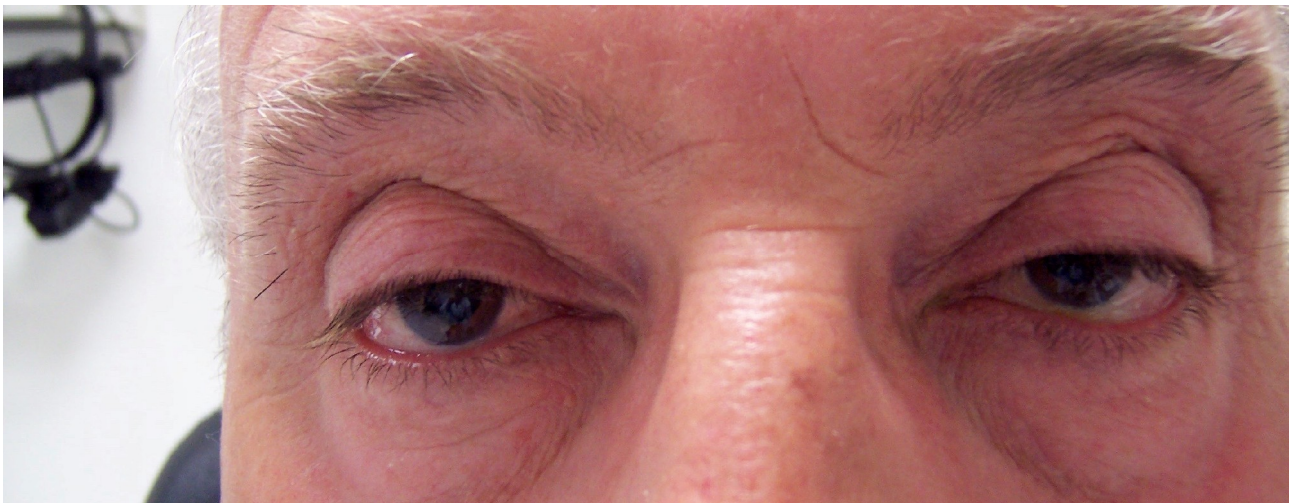

La ptosis palpebral es la caída del párpado superior. Aparece habitualmente por una disminución o pérdida de fuerza en el músculo elevador del párpado.

Causas

La alteración muscular en la ptosis puede producirse por envejecimiento y elasticidad tisular, falta de estímulo nervioso sobre el músculo, secundaria a quistes palpebrales o tumores o tras un traumatismo que lesione el músculo elevador del párpado.

Síntomas produce

El paciente con ptosis presentan una disminución del campo de visión cuando el borde del párpado cubre la pupila, puede necesitar inclinar la cabeza hacia atrás para poder ver.

Tratamiento

El tratamiento de la ptosis palpebral dependerá de la causa que origine la mal posición palpebral.

En casos en los que el músculo elevador del párpado presenta una función leve-moderada la cirugía puede realizarse con anestesia local y de forma ambulatoria, sin ingreso, y se repara el tendón que se utiliza para elevar el párpado, o se repara el músculo elevador.

En casos de alteración grave del músculo elevador la cirugía puede necesitar la utilización de otros músculos accesorios (frontal) o elementos de suspensión que ayuden a elevar el párpado.