

XVIII CICLO DE TALLERES PRÁCTICOS SOBRE INNOVACIÓN EN LA GESTIÓN

**DIRIGIDO A TODOS LOS PROFESIONALES DEL HOSPITAL
UNIVERSITARIO DE GETAFE Y DE OTROS CENTROS**

INSCRIPCIÓN GRATUITA A TRAVÉS DE PLATAFORMA ON LINE

https://docs.google.com/forms/d/e/1FAIpQLSdaPIHEsmqpUt9LSiJbzkGR2IB1mlt1u-fYK-MsorJMI9uCw/viewform?usp=sf_link

OBJETIVO:

Queremos abordar temas de carácter transversal, de interés y actualidad, que puedan ampliar horizontes de conocimiento y sensibilizar, aportando instrumentos innovadores para mejorar la calidad y la gestión en la atención a los pacientes y plantear retos para la mejora de nuestra labor diaria, expuestos por profesionales de prestigio y expertos en los temas que promuevan el debate y la discusión en aras a la una organización más comprometida y eficiente.

DIPLOMA DE ASISTENCIA:

Se podrá obtener previa comprobación de la conexión con nombre y apellidos/DNI de la persona inscrita.

HORARIO:

Martes 7 a 28 de mayo de 15.30 a 17.00 horas.

No se admitirán entradas al link a partir de las 16 horas.



XVIII Ciclo de Talleres Prácticos sobre INNOVACIÓN EN LA GESTIÓN

Martes del 7 al 28 de mayo de 2024

Organiza:
*Dirección Médica del Hospital Universitario de Getafe
Fundación de Investigación Biomédica del HUG*



Hospital Universitario de Getafe
Carretera de Toledo A-42, km 12'500
Tfno. 91-6839360

WEB: comunidad.madrid/hospital/getafe



Martes 7 de mayo de 2024

MUSEO SANITARIO DEL HOSPITAL DE GETAFE.

Enseñar la historia de la Medicina, colección de instrumentos médicos que muestran la evolución y mejora de los dispositivos médicos a lo largo del tiempo. El Hospital como fuente de conocimientos y difusión de información.

*Dres. Andrés Esteban y Miguel Gómez Penas.
Director y Asesor Médico.*



Martes 14 de mayo de 2024

CÁNCER DE MAMA EN EL SIGLO XXI. Entre la humanización y la medicina de precisión. ¿Todos los CA son iguales? Tumores de mal pronóstico vs enfermas de mal pronóstico (BRCA A, triple A). Tratamiento y manejo de una enfermedad cada vez más frecuente.

*Dr. Santos Enrech.
Jefe de Sº de Oncología Médica. HUG.*



Martes 21 de mayo de 2024

INSUFICIENCIA CARDIACA. Un reto para el cardiólogo y la Medicina debido al envejecimiento. Necesidad de colaboración entre AP y Hospital a través de la integración (Cardiología, M. Interna, Urgencias, UCI). Grupo PROAMTIC, un modelo a imitar.

*Dres. Jesús Casado Cerrada
GRUPO PROAMTIC. HUG.*

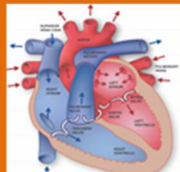

Martes 28 de mayo de 2024

ENFERMEDADES INTESTINALES. Manejo de pacientes con enfermedades intestinales inflamatorias. Patologías de difícil tratamiento: colitis ulcerosa, enfermedad de Crohn. Pronóstico y mejora de calidad de vida con los nuevos tratamientos.



*Dras. Verónica Opio y Lidia Cuevas del Campo.
Especialistas de A.Digestivo.
HUG.*