Pautas de intervención frente a la Violencia de Género y la Violencia Sexual en las Redes

Yolanda Trigueros Olmedo

Psicóloga y Coordinadora **CIMASCAM**

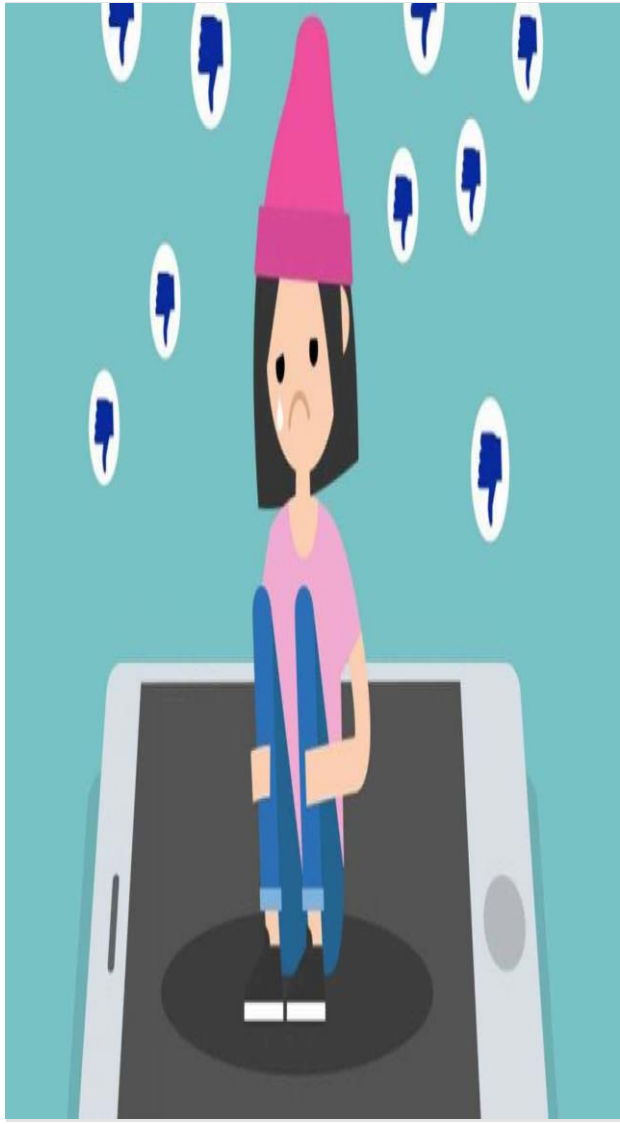

Qué ocurre

Cómo influye

Cómo lo escuchamos

¿Es necesario protocolizar la escucha de este tipo de violencias?

Anonimato

Despersonalización

Desinhibición

Falsa sensación de intimidad

Desdibujamiento de los límites de la privacidad

Erotización de niños, niñas y adolescentes, Pornografía y Cosificación mujeres

Accesibilidad e interactividad

Facilita el juego de roles

Dispositivos unipersonales

Interacción inmediata

La permanencia

VG a través de las tecnologías de la comunicación y la relación (TRICs) - Características

Misma Violencia

Ejercida en un **ámbito propicio** para ejercer el control, el dominio, abuso y maltrato.

Con nuevas y **poderosas herramientas**

Que genera el **mismo daño o más**, sobre todo a adolescentes

Ejercida de manera reiterada durante su proceso identitario

La violencia hacia pareja, hijos/as e hijas y/o las violencias sexuales **traspasan los muros de los hogares o la intimidad**

No necesaria presencia del agresor

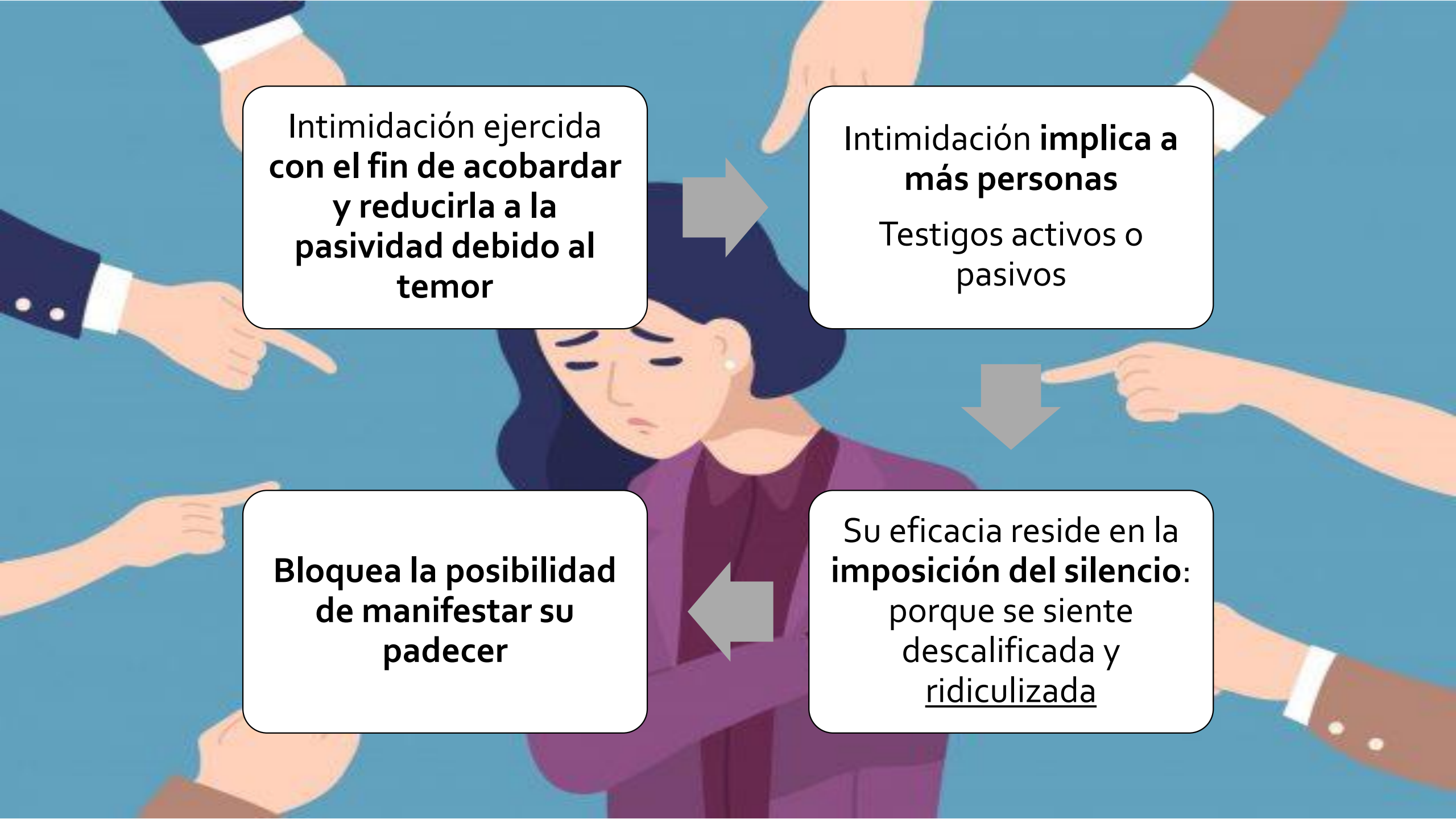
Intimidación ejercida **con el fin de acobardar y reducirla a la pasividad debido al temor**
Intimidación **implica a más personas**
Testigos activos o pasivos
Su eficacia reside en la **imposición del silencio**: porque se siente descalificada y ridiculizada
Bloquea la posibilidad de manifestar su padecer

CONSECUENCIAS (algunas)	Normalización del control en sus relaciones	No identificación como violencia	Minimización del impacto
Vergüenza	Culpa	Confusión de límites	Sumisión
Soledad - Aislamiento	Ansiedad	Depresión	Sentimiento de desprotección
Sobreexposición pública	Consecuencias en el cuerpo	Consecuencias en la sexualidad	(…)

¿Conocemos qué se mueve en las redes? ¿Conocemos las apps o redes que utilizan las usuarias?

¿Conocemos realmente las herramientas de los agresores con las que controlan y agreden a las mujeres que atendemos?

¿Incluimos en las entrevistas de acogida o del resto de áreas preguntas concretas sobre esta forma de violencia?

¿Incorporamos esta violencia en los informes junto a la violencia física, psicológica, económica y sexual?

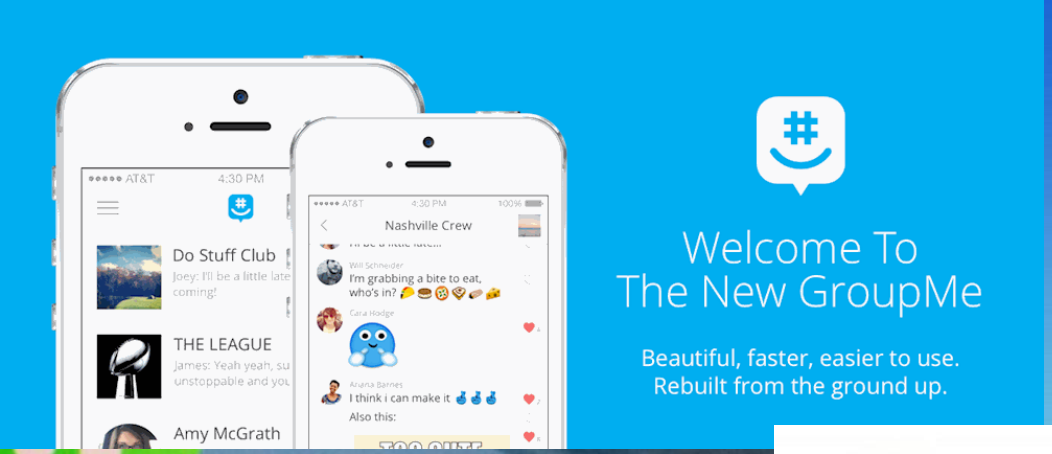
AT&T
4:30 PM
Do Stuff Club
Joey: I'll be a little late coming!
THE LEAGUE
James: Yeah yeah, su unstoppable and you
Amy McGrath
Nashville Crew
Will Schneider
I'm grabbing a bite to eat, who's in?
Cara Hodge
Ariana Barnes
I think i can make it
Also this:
Welcome To
The New GroupMe
Beautiful, faster, easier to use.
Rebuilt from the ground up.

kik
Messenger
Charlotte, Heather
Yes! Do you know a good ice cream place?
Hmmmmm, there's a few good spots. Let me see.
Ok. Meet you in an hour?
Sure, meet uptown?
Heather Williams has joined (invited by Charlotte Fredriksson)

tumblr.

WhatsApp

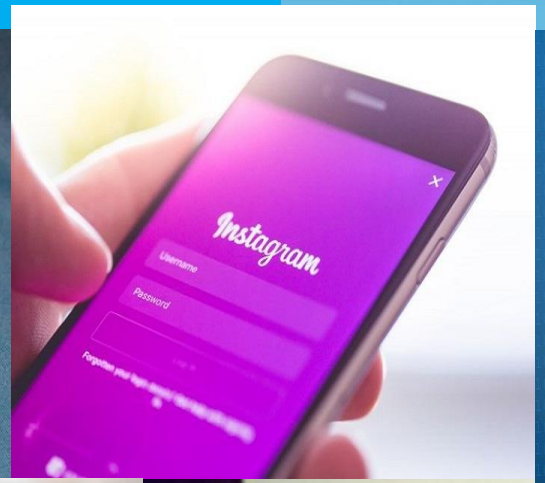
Instagram
Username
Password

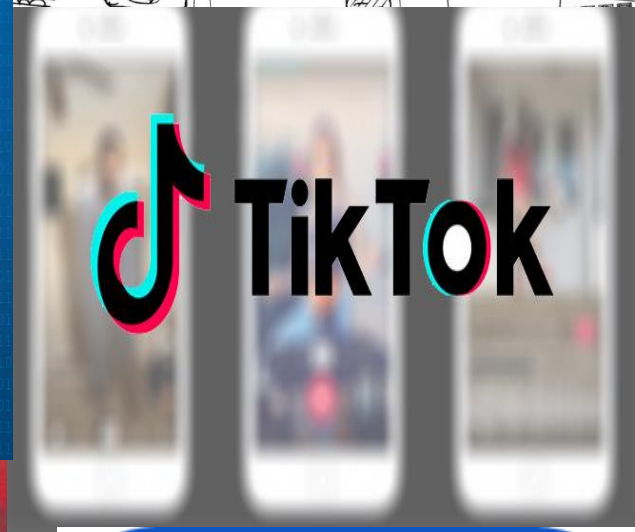
TikTok

SAMSUNG
6:13 PM

whisper
Share Express Meet
Available on the App Store
Carrier
3:27 PM
whisper
POPULAR
LATEST
NEARBY
Just shut up and kiss me

VAULT

tinder

Too Good To Go

eDarling

ASHLEY MADISON.COM
Life is Short. Have an Affair.®

happn

TWOO

badoo

POF

muapp

JAUMO

PURE

sapio

bumble

okcupid

hot or not

teasr

wapa
#beyourself

eharmony

BIGO LIVE

adoptauntio.es

C-date

Grindr

meetic

miu meet

groopify

LOVOO

SugarDaddyEspaña.com

Entrar | Crear cuenta

Inicio | Usuarios | Blog | Contacto | Suscripciones

Bienvenido/a a la comunidad de SugarDating líder en España

Buscar sugardaddy en España ya es posible.

♥

Buscar sugarbaby en España fácilmente.

CREAR UNA CUENTA NUEVA

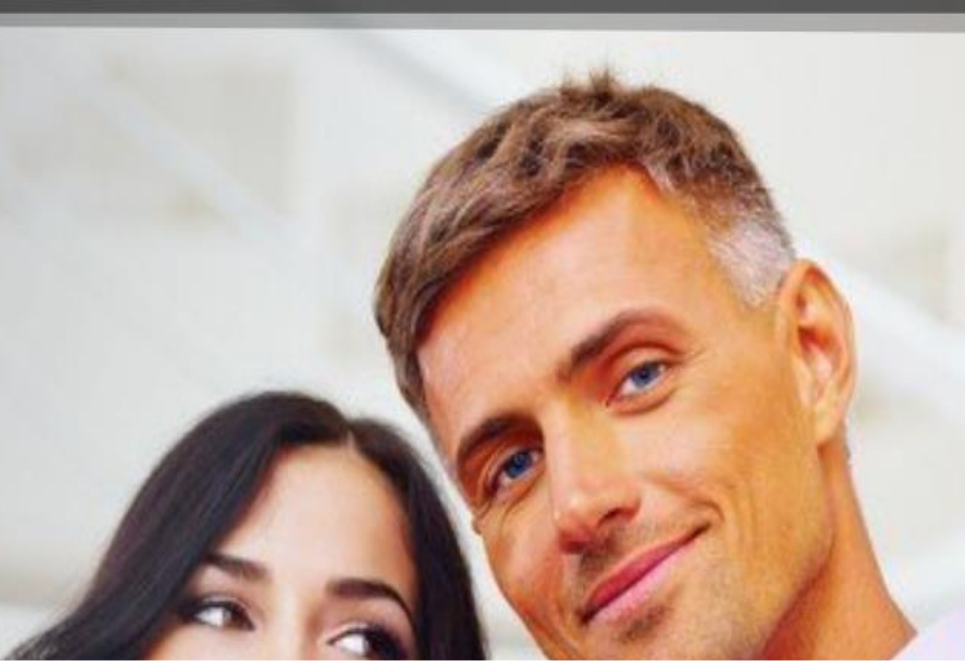

GAR BABY DE TODA ESPAÑA

Suscribete a nu
Sugarbabys. Po
Sugar Daddy Es
ciudad de Espai

"Nos venden la idea de que si a los 18 años tienes problemas financieros es buena idea apuntarse. Si eres una chica guapa haz uso de tu capital erótico y págate la carrera quedando con hombres mayores adinerados"

MENÚ | BUSCAR | elPeriódico | EDICIÓN CATALUNYA | EDICIÓN GLOBAL | INICIAR SESIÓN

SOCIEDAD | CASTELLERS | CIENCIA | EDUCACIÓN | MEDIO AMBIENTE | SANIDAD | SORTEOS | SUCESOS | TIEMPO | TRÁFICO | VER MA

FENÓMENO EN ALZA

Crece en España el 'sugar dating', una versión encubierta de prostitución

Sitios web conectan a jóvenes con personas adineradas para establecer un "acuerdo" de relación a cambio de una contraprestación

La principal plataforma asegura contar con 20 millones de perfiles registrados y que España es el quinto país con más usuarios

Gisela Macedo
Barcelona - Lunes, 03/06/2019 - 21:07

48

Usuarias, Profesionales … y agresores

Generación α	2011-actualidad
Generación Z	1994 - 2010
Generación Y *millennials*	1981 - 1993
Generación X	1969 - 1980
Baby Boom	1949 - 1968
Silent Generation Los niños de la posguerra	1930 - 1948

- **Nativas digitales**
- **Migrantes digitales**

Smartphone → Móviles → Internet → Televisión → Casete y Discos de Vinilo → Si acaso, radio

Entrevistas de Acogida

1 - Analizar con la mujer **uso TICs** y, también, **violencia a través de nuevas tecnologías**.

Protocolizar batería de preguntas	Sobre el control y/o violencias sufridas a través de las redes	Anotar relato y las consecuencias verbalizadas por la mujer

2 - Ofrecer **pautas de seguridad informática** (escritas)

3 - Informar sobre **documentación que debe ir recopilando** y resguardar en un lugar seguro, así como de la documentación que es conveniente mostrar y/o aportar en las entrevistas con otras áreas

4 - Recoger e incorporar al **Expediente violencias TICs manifestadas, documentadas y hechos sucedidos en presencia de la profesional** (por ejemplo estar recibiendo whatsapps que impresionan a la mujer)

Custodia adecuada de pendrives, discos duros, claves… ¡lejos del agresor!	**Copias de Seguridad** (watshap, email, redes sociales…)	**Antivirus**, firewall y malware, revisión de adjuntos	Sistemas programas y antivirus **actualizados**	**Contraseñas** complejas y diferentes	**Control privacidad redes** • **Usuarios** diferentes ordenador. No compartir con hijas o hijos ni cuenta ni claves • Si relación muy controladora, **conveniencia de que técnica/o seguridad informática** revise tus dispositivos: geolocalizadores, programas espía… • Educar y no compartir hijos/as

PAUTAS MÍNIMAS DE SEGURIDAD EN REDES

XNSPY

Productos · Funciones · Compatibilidad · Demostración · FAQs · Asistencia · Entrada · **Comprar Ahora**

Home ▸ Android Spy

Registro de llamadas y SMS

Con quién y cuánto tiempo ha hablado, o qué mensajes se han enviado.

Por defecto el sistema guarda las conversaciones de las llamadas, descargándolas al sistema instantes después

Acceso al calendario, al historial de navegación y los contactos

Todo lo que la víctima tiene en el dispositivo se vuelca en la nube de XNSPY.

Emails y Redes Sociales

cómodamente navegables desde la interfaz de la herramienta.

Localización

actual y al historial

Contenido audiovisual

Tendremos acceso a **cualquier foto, vídeo o audio de la galería** *(aunque luego lo haya borrado)*

Podremos activar el micrófono o la cámara en cualquier momento para ver qué ocurre.

40%

Información a Conservar - Prueba Electrónica

Capturas de pantalla

de Facebook, Tuenti, Twitter y otras Redes

Quebrantamientos

Mensajes

de texto, SMS, Wathsapp, Correos electrónicos

Con contrario, o con testigos etc.

Multimedia

Grabaciones

Fotos / Vídeos

Dispositivos

móviles actuales o antiguos, portátil, discos duros, pendrives, etc.

Algunas comunicaciones entre el agresor y los hijos/as

a través de redes sociales: en la que dañan a ellos/ellas, a la madre o que atacan la relación

Evidencias de intrusismo

(como existencia de aplicaciones espía).

Evaluación técnica con emisión de informe.

Testigos

presenciales o de referencia de las fuentes de prueba

Se recomienda

No borrar las conversaciones

ART. 26 Código Penal: «Todo soporte material que exprese o incorpore datos, hechos o narraciones con eficacia probatoria».

A lo largo de la intervención terapéutica

Preguntar y recoger en el relato de las usuarias lo relacionado a la Ciberdelincuencia de Género

Ahondar sobre VG a TIC's detectada, previamente

Indagar si existencia de hechos nuevos o no desvelados

Registrar las dificultades para identificar VG, sus emociones al respecto, sintomatología específica como hiperalerta con el móvil, etc.

Impacto en su vida relacional

Valoración del riesgo que se de reiteración de conductas de riesgo que pueden perjudicar psicológicamente a la mujer, así como del riesgo de sufrir una concatenación de ataques a través de Internet.

Derivación a terapia de **grupo**, en su caso. se abordará la la VG a través de TICS

Acompañamiento en procesos jurídicos

UPDATE

PROTOCOLO DE DETECCIÓN E INTERVENCIÓN EN LA ATENCIÓN A VÍCTIMAS DE CIBERDELINCUENCIA DE GÉNERO

Instituto Andaluz de la Mujer
CONSEJERÍA DE IGUALDAD Y POLÍTICAS SOCIALES

Guía didáctica_

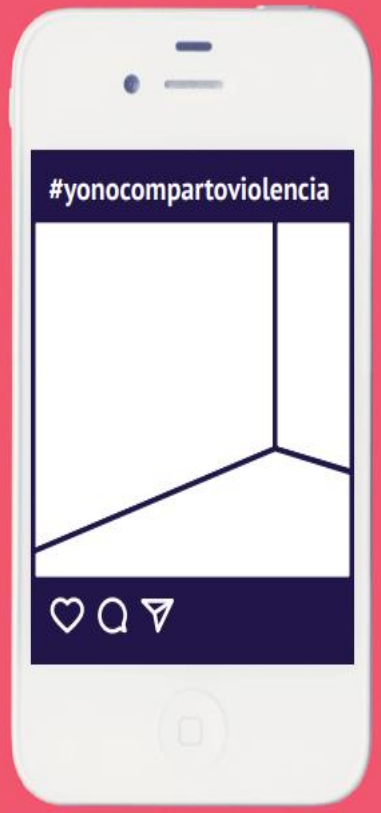

La ciberviolencia hacia las adolescentes en las redes sociales

Instituto Andaluz de la Mujer
CONSEJERÍA DE IGUALDAD Y POLÍTICAS SOCIALES
Colabora: CONSEJERÍA DE EDUCACIÓN

REDES SOCIALES EN PERSPECTIVA DE GÉNERO: GUÍA PARA CONOCER Y CONTRARRESTAR LAS VIOLENCIAS DE GÉNERO ON-LINE

Instituto Andaluz de Administración Pública
CONSEJERÍA DE HACIENDA Y ADMINISTRACIÓN PÚBLICA

Yolanda Trigueros Olmedo
Psicóloga y Coordinadora CIMASCAM

yolanda.trigueros@fundacion-aspacia.org
cimascam@madrid.org