

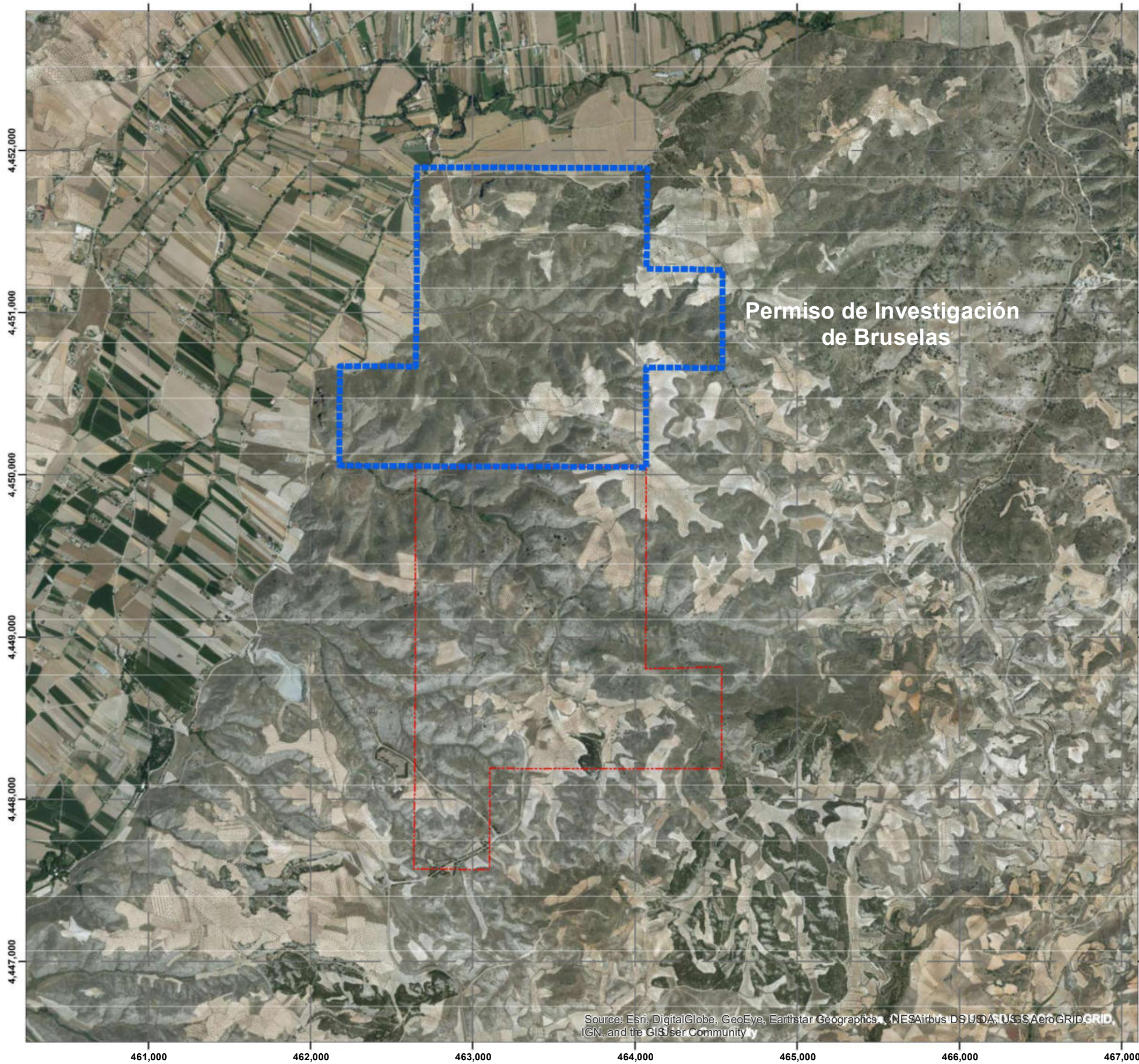

**DOCUMENTO II**

**PLANOS**



### Leyenda

-  Perímetro del PI de Bruselas
-  Perímetro del PI de Aviñón

Source: Esri, DigitalGlobe, GeoEye, Earthstar Geographics, CNES/Airbus DS/JUSA, USGS/AeroGRID, IGN, and the GIS User Community

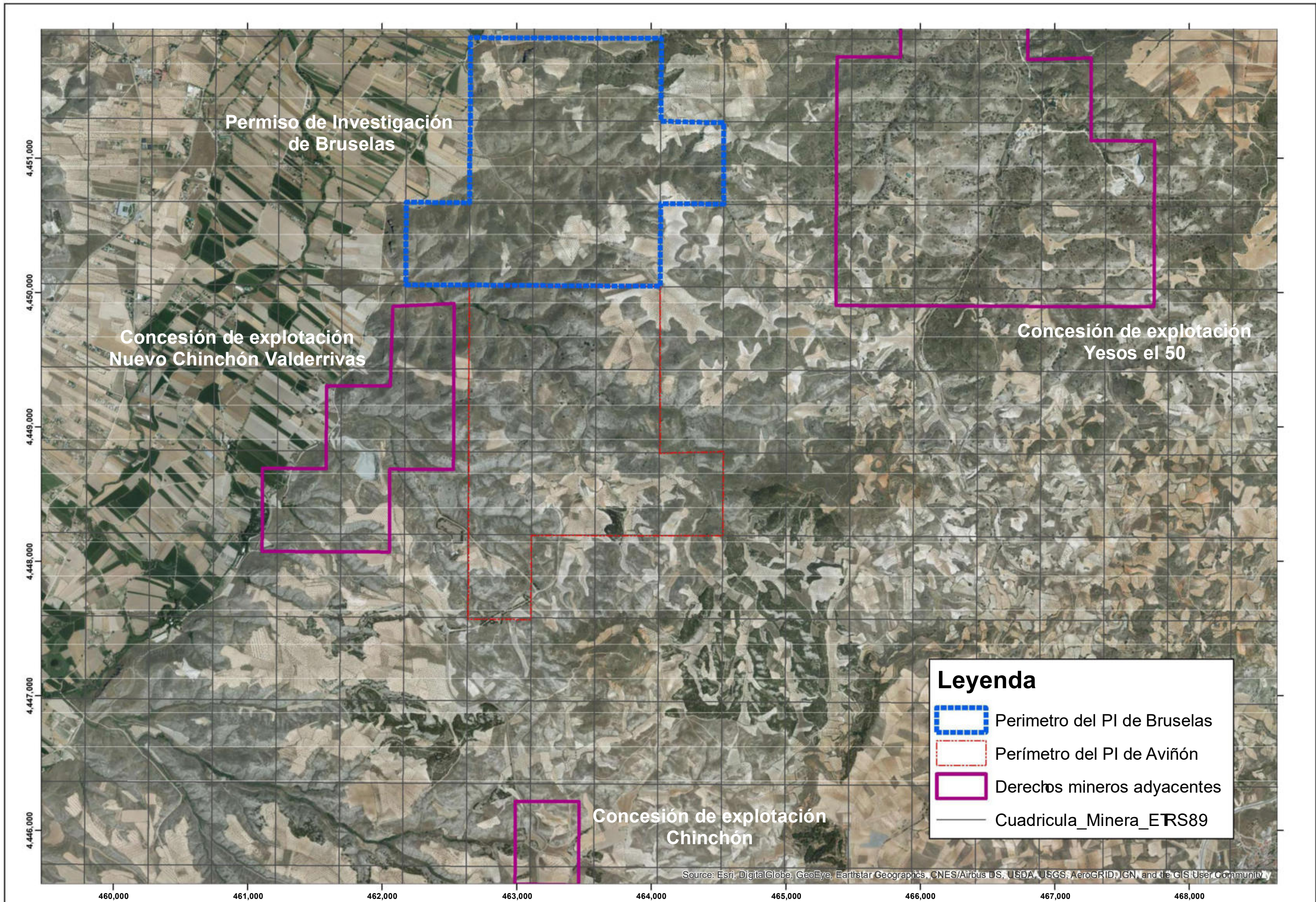

**Leyenda**

- Perímetro del PI de Bruselas
- Perímetro del PI de Aviñón
- Derechos mineros adyacentes
- Cuadrícula\_Minera\_ETRS89

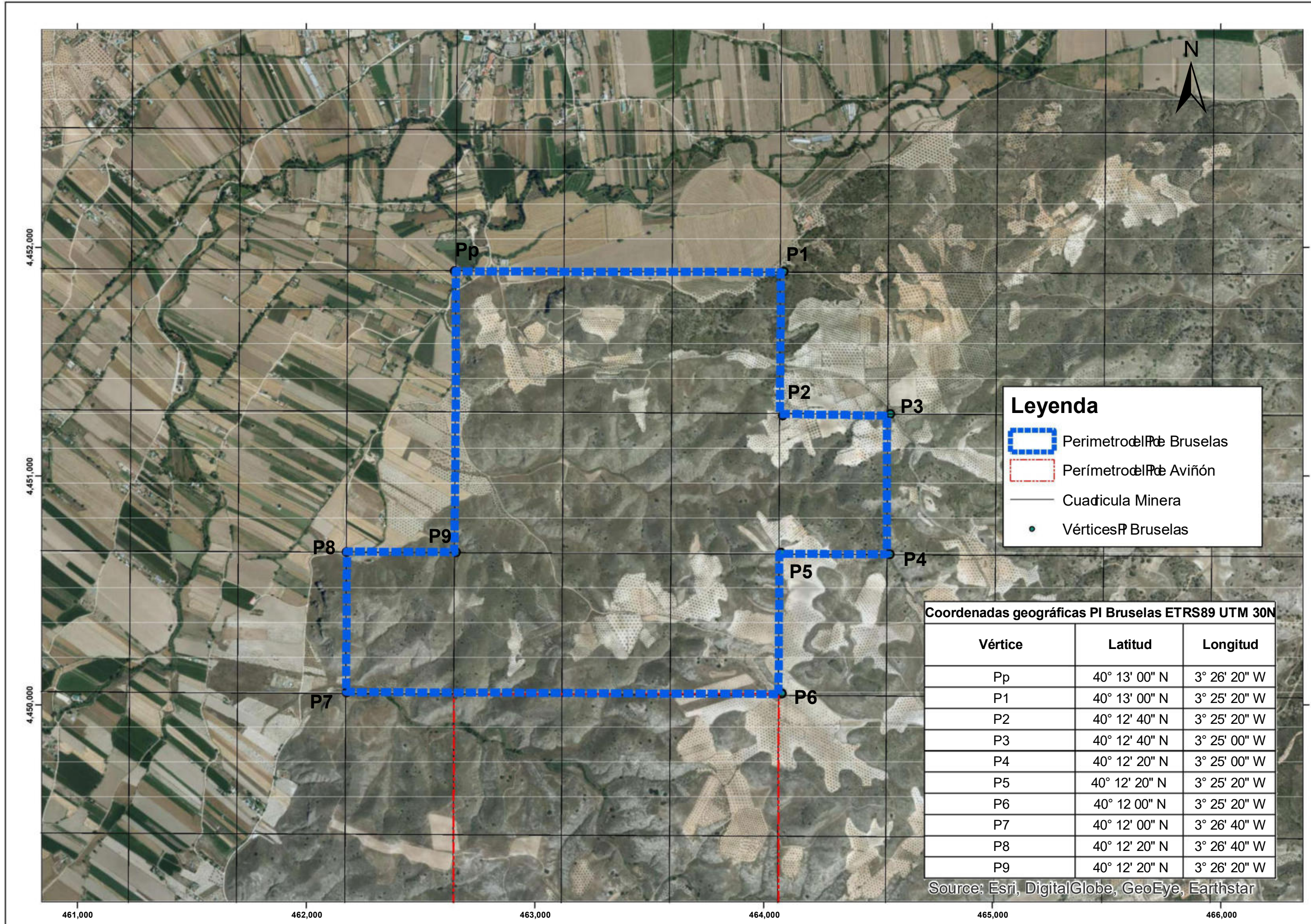

**Leyenda**

-  Perímetro de Investigación Bruselas
-  Perímetro de Investigación Aviñón
-  Cuadrícula Minera
-  Vértices Bruselas

Coordenadas geográficas PI Bruselas ETRS89 UTM 30N

Vértice	Latitud	Longitud
Pp	40° 13' 00" N	3° 26' 20" W
P1	40° 13' 00" N	3° 25' 20" W
P2	40° 12' 40" N	3° 25' 20" W
P3	40° 12' 40" N	3° 25' 00" W
P4	40° 12' 20" N	3° 25' 00" W
P5	40° 12' 20" N	3° 25' 20" W
P6	40° 12' 00" N	3° 25' 20" W
P7	40° 12' 00" N	3° 26' 40" W
P8	40° 12' 20" N	3° 26' 40" W
P9	40° 12' 20" N	3° 26' 20" W

Source: Esri, DigitalGlobe, GeoEye, Earthstar

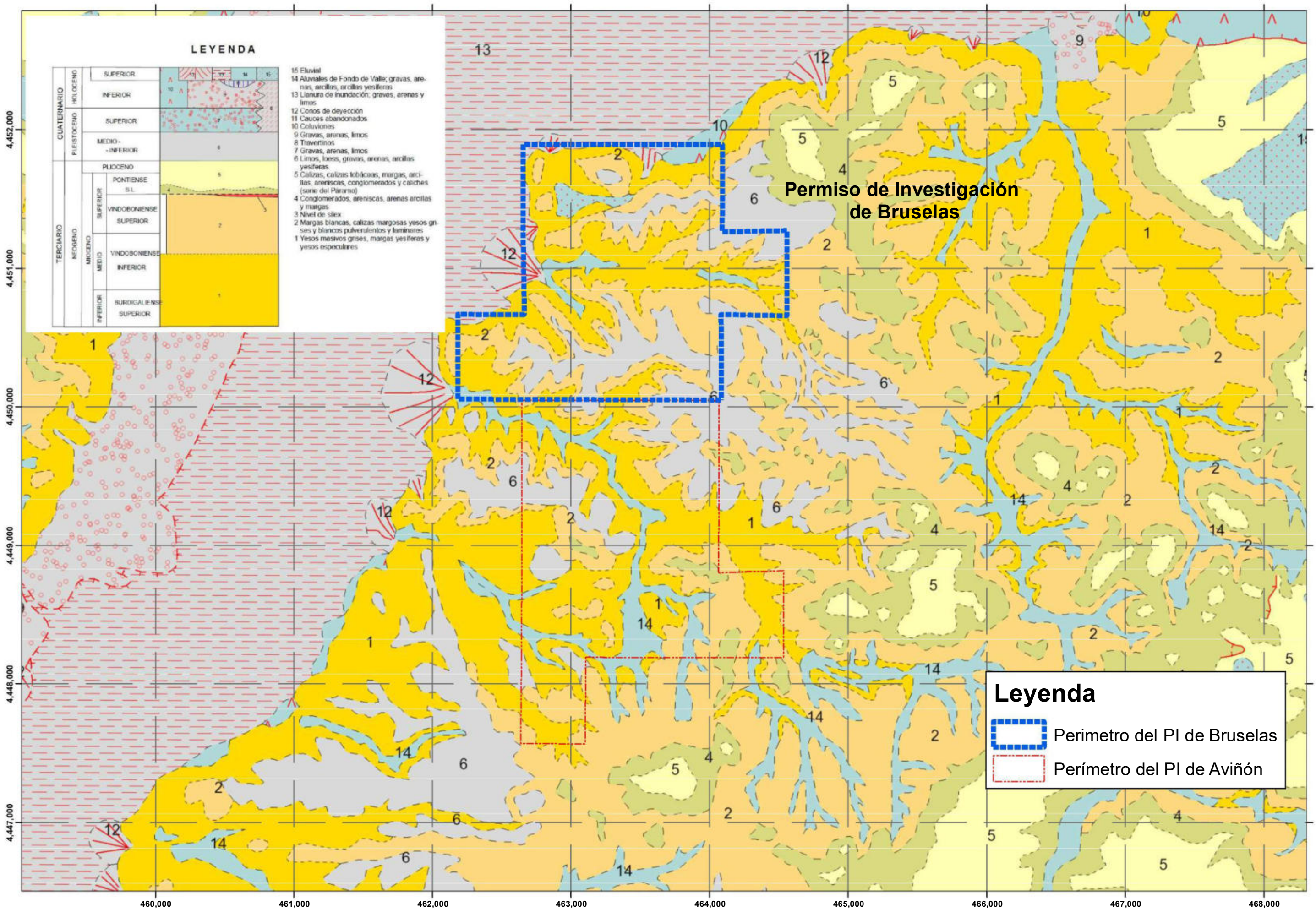

**LEYENDA**

CUATERNARIO	HOLOCENO	SUPERIOR	15	
		INFERIOR	14	
	PLEISTOCENO	SUPERIOR	12	
		MEDIO-INFERIOR	10	
		INFERIOR	9	
	TERCIARIO	PLOCENO	PONTIENSE	8
			S.L.	7
		NEOCENO	SUPERIOR	6
			MEDIO	5
			INFERIOR	4

- 15 Eluvial
- 14 Aluviales de Fondo de Valle; gravas, arenas, arcillas, arcillas yesíferas
- 13 Llanura de inundación; gravas, arenas y limos
- 12 Conos de deyección
- 11 Cauces abandonados
- 10 Coluviones
- 9 Gravas, arenas, limos
- 8 Travertinos
- 7 Gravas, arenas, limos
- 6 Limos, loeses, gravas, arenas, arcillas yesíferas
- 5 Calizas, calizas lobólicas, margas, arcillas, areniscas, conglomerados y caliches (serie del Paramo)
- 4 Conglomerados, areniscas, arenas arcillas y margas
- 3 Nivel de sílex
- 2 Margas blancas, calizas margosas yesos grises y blancos pulverulentos y laminares
- 1 Yesos masivos grises, margas yesíferas y yesos especulares



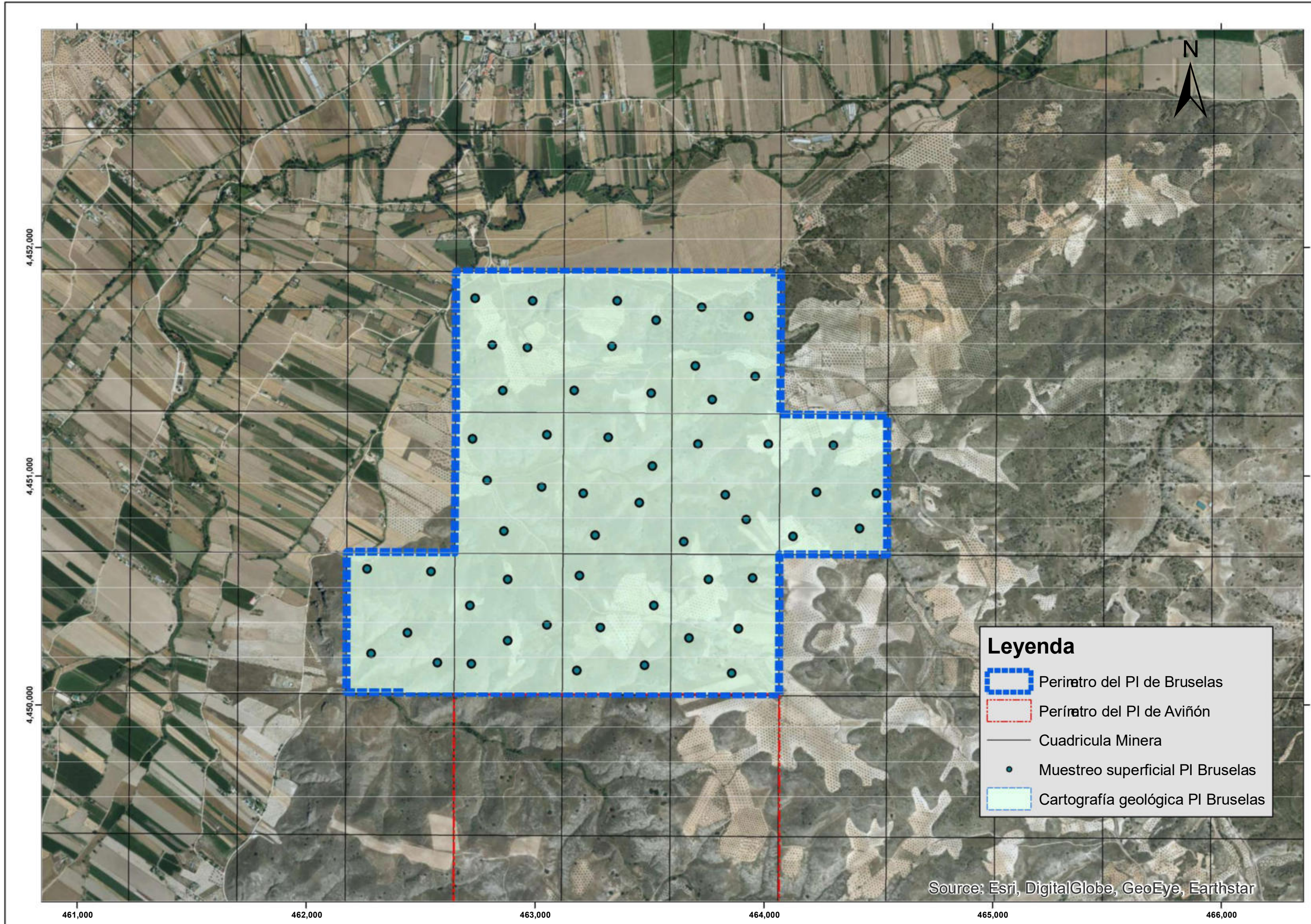

**Permiso de Investigación de Bruselas**

**Leyenda**

- Perimetro del PI de Bruselas
- Perímetro del PI de Aviñón

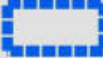

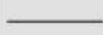
**Leyenda**

-  Perímetro del PI de Bruselas
-  Perímetro del PI de Aviñón
-  Cuadrícula Minera
-  Muestreo superficial PI Bruselas
-  Cartografía geológica PI Bruselas

Source: Esri, DigitalGlobe, GeoEye, Earthstar

	TÍTULO DE PROYECTO	TÍTULO DE PLANO	REALIZADO	REVISADO	ESCALA 1:15.000	CÓDIGO DE CRN
	Proyecto de Investigación en el Perímetro de Investigación "Bruselas" Chinchón, Morata de Tajuña y Valdelaguna (Comunidad de Madrid)	Localización de las labores de investigación del primer año. Cartografía geológica y muestreo superficial	FECHA Noviembre 2021	GARANTÍA DE CALIDAD	FORMATO A3H ETRS89 HUSO 30N	P2197MS05B PLANONº 05B

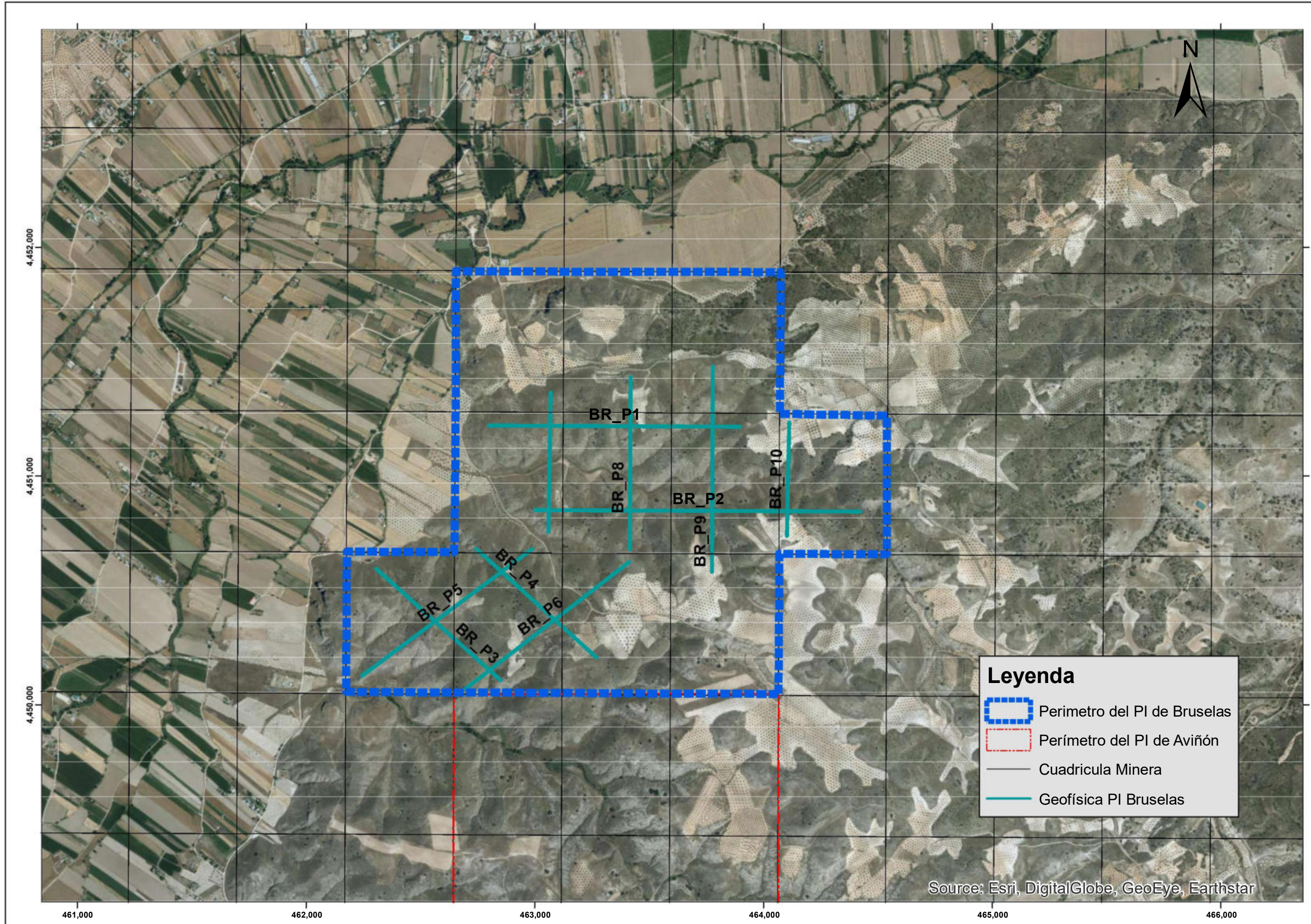

**Leyenda**



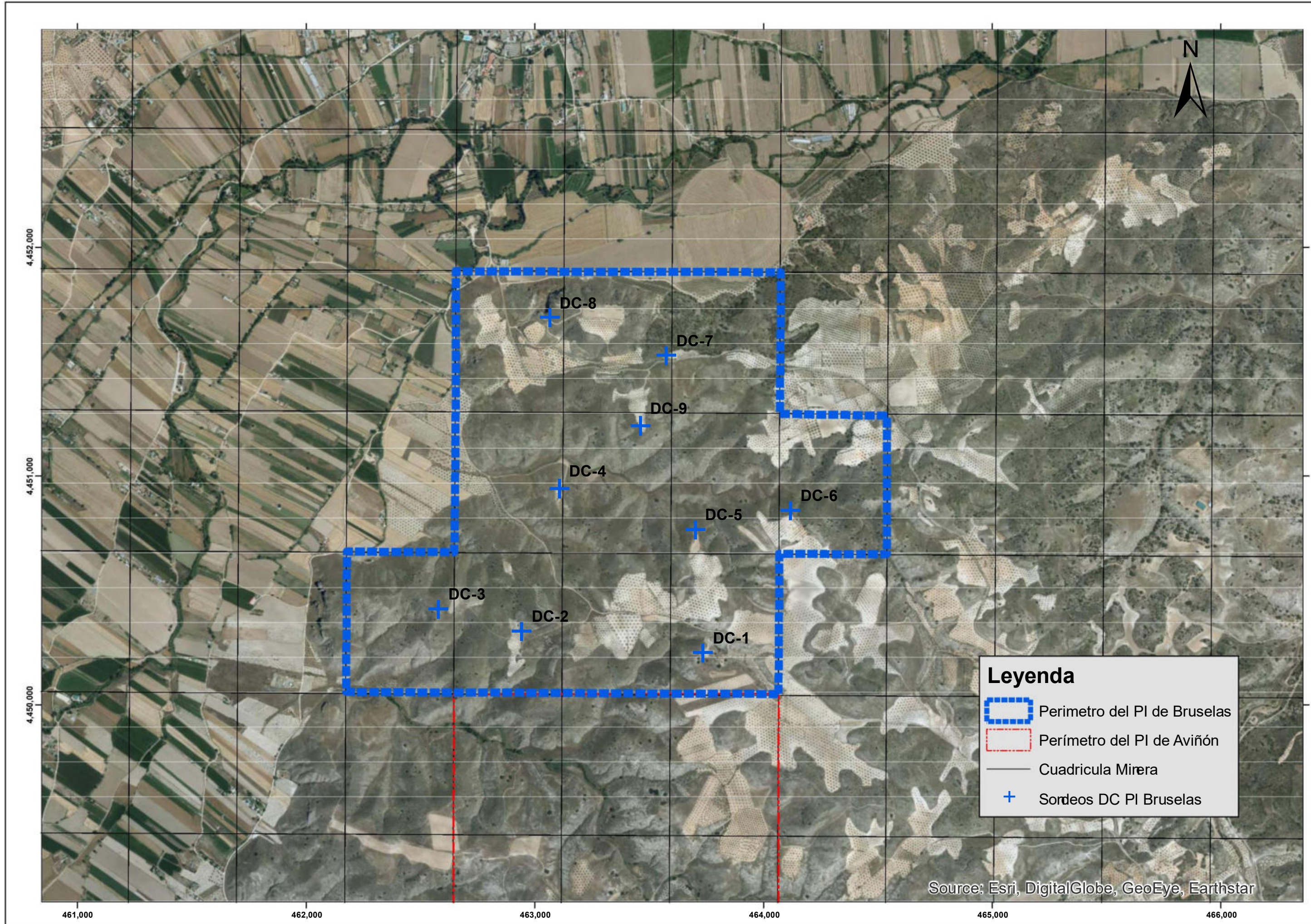

-  Perímetro del PI de Bruselas
-  Perímetro del PI de Aviñón
-  Cuadrícula Minera
-  Geofísica PI Bruselas

Source: Esri, DigitalGlobe, GeoEye, Earthstar

	TÍTULO DE PROYECTO	TÍTULO DE PLANO	REALIZADO	REVISADO	ESCALA 1:15.000	CÓDIGO DE CRN
	Proyecto de Investigación en el Permiso de Investigación "Bruselas" Chinchón, Morata de Tajuña y Valdelaguna (Comunidad de Madrid)	Localización de las labores de investigación del segundo año. Geofísica	Noviembre 2021	GARANTÍA DE CALIDAD	FORMATO A3H ETRS89 HUSO 30N	P2197MS06B
						PLANONº 06B

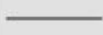

**Leyenda**

-  Perímetro del PI de Bruselas
-  Perímetro del PI de Aviñón
-  Cuadrícula Mirera
-  Sordeos DC PI Bruselas

Source: Esri, DigitalGlobe, GeoEye, Earthstar

	TÍTULO DE PROYECTO	TÍTULO DE PLANO	REALIZADO	REVISADO	ESCALA 1:15.000	CÓDIGO DE CRN
	Proyecto de Investigación del Permiso de Investigación "Bruselas" Chirchón Morata de Tajuña y Aldeagura (Comunidad de Madrid)	Localización de las labores de investigación del segundo año. Sordeos de recuperación de testigo (DC)	Noviembre 2021	GARANTÍA DE CALIDAD	FORMATO A3H ETRS89 HUSO 30N	P2197MS07B
						PLANONº 07B

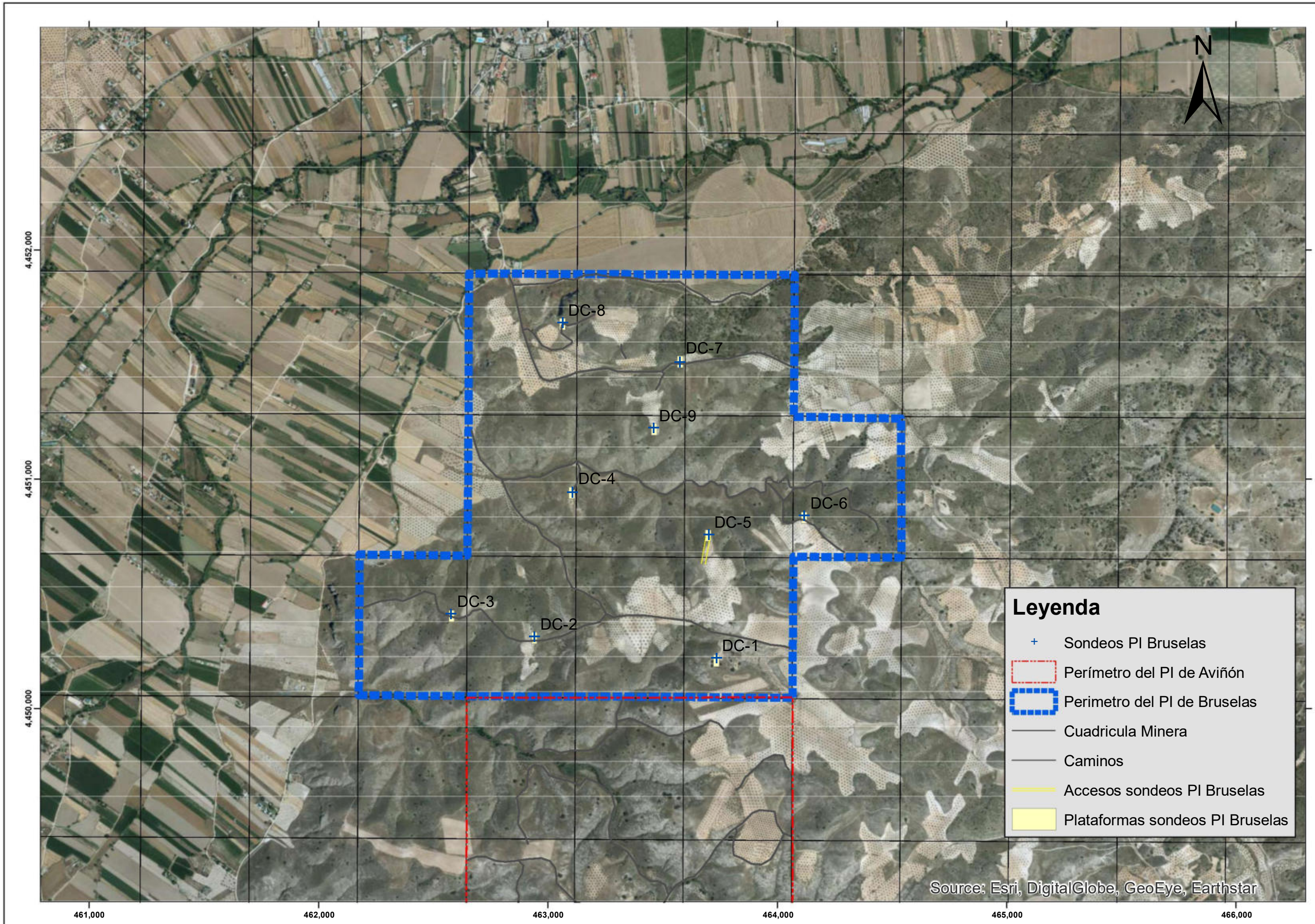

**Leyenda**

- + Sondeos PI Bruselas
- Perímetro del PI de Aviñón
- Perímetro del PI de Bruselas
- Cuadrícula Minera
- Caminos
- Accesos sondeos PI Bruselas
- Plataformas sondeos PI Bruselas

Source: Esri, DigitalGlobe, GeoEye, Earthstar

	<b>TÍTULO DE PROYECTO</b> Proyecto de Investigación en el Permiso de Investigación "Bruselas" Clincón, Morata de Tajuña y Valdelaguna (Comunidad de Madrid)	<b>TÍTULO DE PLANO</b> Afecciones de las labores de investigación	REALIZADO	REVISADO	ESCALA 1:15.000	CÓDIGO DE CN P2197MS08B
			FECHA Noviembre 2021	GARANTÍA DE CALIDAD	FORMATO A3H ETRS89 HUSO 30N	