



Comunidad  
de Madrid

# CONCURSO DE BELENES 2025



Comunidad  
de Madrid

# MENCIÓN A LA NAVIDAD HOGAREÑA

AL CENTRO DE DÍA LOS BALCONES –  
LEGANÉS

POR “EL BELÉN DE LAS MIL TEXTURAS”

# CENTRO DE DÍA LOS BALCONES

## EL BELÉN DE LAS MIL TEXTURAS



El Belén simula el nacimiento del Niño Jesús. Está realizado por diferentes telas, cuerdas, papeles, paja y cartón. Los usuarios han recortado todos los materiales y organizado dónde se iban a colocar cada uno de ellos para darle vida al Belén

# CENTRO DE DÍA LOS BALCONES

**Usuario haciendo parte del Belén**



**Usuaris pegando materiales del Belén**



# CENTRO DE DÍA LOS BALCONES



El Belén está ubicado en el pasillo de Centro de Día. Es visible para todos los usuarios de las dos salas con las que contamos. También está a la vista de los usuarios de residencia que deambulan por la zona



Aquí se aprecia de cerca los diferentes materiales utilizados para todas las zonas del Belén



Comunidad  
de Madrid

# MENCIÓN TEJIENDO LA NAVIDAD

A LA RESIDENCIA AMAVIR ALCORCON  
POR “LA LUZ DE LA NAVIDAD”

# AMAVIR ALCORCÓN



BELÉN Y ARBOL DE NAVIDAD HECHOS A GANCHILLO CON GELI Y ANTONIA, DOS DE LAS QUE HAN REALIZADO AMBAS COSAS.

# AMAVIR ALCORCÓN

REYES MAGOS Y HERODES EN SU CASTILLO



DEJEMOS QUE LA LUZ DE LA NAVIDAD TEJA  
NUESTRO CORAZÓN

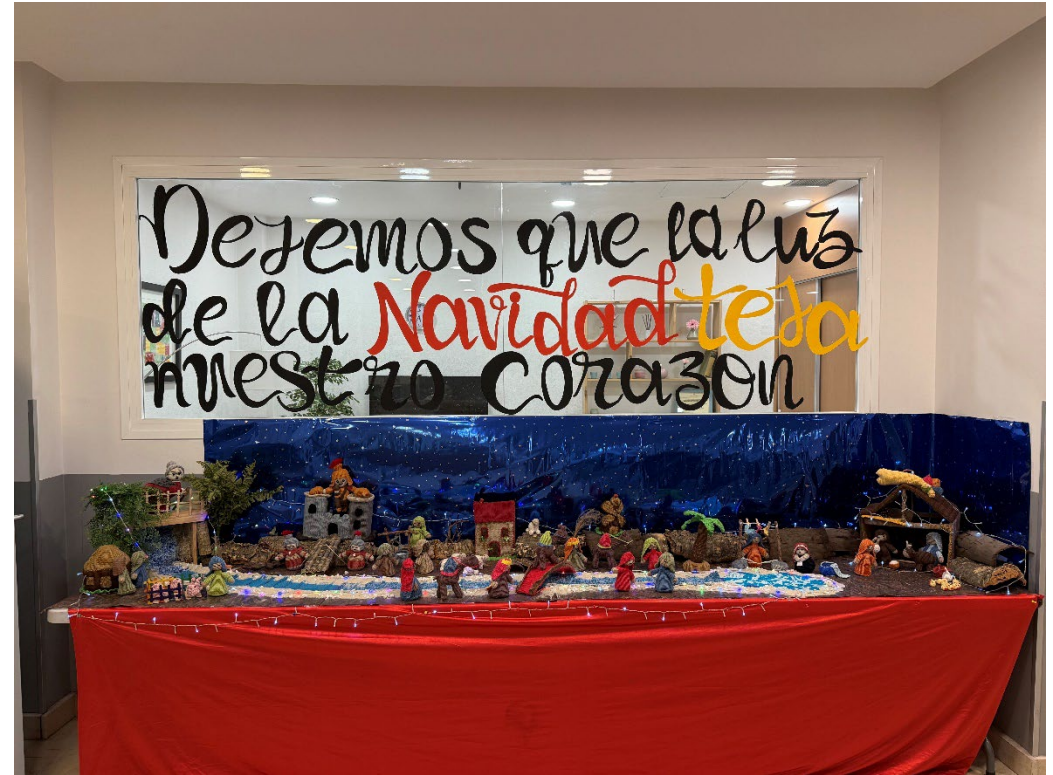

# AMAVIR ALCORCÓN



COLLAGE DEL BELÉN



Comunidad  
de Madrid

# MENCIÓN NAVIDAD DE ENSUEÑO

A LA RESIDENCIA USERA  
POR “CUNA DE LUCES Y NUBES”

# RESIDENCIA USERA



En el taller mientras realizábamos las siluetas, cantábamos villancicos ilusionados por ver las luces y como nos estaba quedando.

# RESIDENCIA USERA

La primera instalación



Instalación en el jardín nos pusimos manos a la obra.

Ya va tomando forma



Una foto con la virgen el niño y San José, la ilusión de verlo terminado nos ha gustado a todos.

# RESIDENCIA USERA



El niño en la cuna de nubes, la virgen y san José iluminados por la noche en el belén. lo hemos realizado con algodones y los hemos pegados sobre las siluetas, dando una imagen de día con las figuras en blanco y en la noche disfrutando de la silueta.



Comunidad  
de Madrid

**MENCIÓN AL SIMBOLISMO Y TRADICIÓN**

**AL CENTRO DE DÍA BOUCO SAN  
FERNANDO  
POR “NACIMIENTO EN HILOS DE  
AMOR”**

# CENTRO DE DÍA BOUCO SAN FERNANDO

## MATERIALES



# CENTRO DE DÍA BOUCO SAN FERNANDO

## PROCESO DE CONSTRUCCIÓN DEL BELÉN



# CENTRO DE DÍA BOUCO SAN FERNANDO

## RESULTADO FINAL Y DETALLES



# CENTRO DE DÍA BOUCO SAN FERNANDO

## INSTALACIÓN DEL BELÉN EN LA CRISTALERA DEL SALÓN PRINCIPAL





Comunidad  
de Madrid

**MENCIÓN A RECICLAR Y COMPARTIR**

**A LA RESIDENCIA SANTA MARÍA DEL  
SILENCIO**

**POR “COMPARTIR JUNTOS EL MISTERIO”**

# RESIDENCIA SANTA MARÍA DEL SILENCIO

## RESULTADO FINAL



Resultado final. Gran parte de los brazos de pastores/as, han sido restaurados!.

## DANDO LOS ÚLTIMOS RETOQUES



En esta escena están evaluando posibles cambios de posiciones de las figuras.

# RESIDENCIA SANTA MARÍA DEL SILENCIO



INICIANDO LOS PREPARATIVOS PARA SU COLOCACIÓN



SE DAN LOS ÚLTIMOS RETOQUES EN NUESTRA MURALLA DE PIEDRA



Comunidad  
de Madrid

# MENCIÓN A LA NAVIDAD ENTRAÑABLE

AL CENTRO DE DÍA LA SOLANA  
POR “LA TRADICIÓN SON LOS  
RECUERDOS”

# LA SOLANA



1. VISTA GENERAL DEL BELEN: Está realizado con materiales reciclados, principalmente cartón, maderas. Los muñecos son los barriguitas que los Mayores del Centro hacen los vestiditos para cada ocasión.

# LA SOLANA

Detalle del pesebre.



Detalle de los oficios.



Este año han decidido hacer un oasis con su río, que asemeja agua. En otras ediciones el agua era real y siempre se desbordaba.

Los diferentes oficios están representados: carpintero, panadero, herrero, lechero, tendero... No pierdan de vista a la bascula

# LA SOLANA



La llegada de los Reyes Magos.



Las casas dispuestas en diferentes alturas y con tamaños diferentes dan la sensación de profundidad.



# TERCER PREMIO

A LA RESIDENCIA FUNDACIÓN REINA  
SOFÍA  
POR EL SENDERO HACIA BELÉN

# FUNDACIÓN REINA SOFÍA

Continuamos pintando las diferentes figuras del Belén



# FUNDACIÓN REINA SOFÍA

Proceso de las figuras secundarias del Belén



# FUNDACIÓN REINA SOFÍA

Pintamos la estrella que guía a los reyes



# FUNDACIÓN REINA SOFÍA

Exposición del Belén en nuestro pasillo central



A decorative header image showing several cookies on a wooden surface. Some cookies are shaped like stars and are decorated with white icing. There are also whole walnuts scattered among the cookies.

FUNDACIÓN REINA SOFÍA

De parte de los y las mayores del centro  
alzhéimer fundación reina Sofía os deseamos  
feliz navidad



Comunidad  
de Madrid

# SEGUNDO PREMIO

A LA RESIDENCIA AMAVIR GETAFE  
POR LA BUENA NUEVA ENTRE VIEJAS  
NOTICIAS

# “LA BUENA NUEVA ENTRE VIEJAS NOTICIAS”

PROPUESTA DE AMAVIR GETAFE PARA CONCURSO “BELENES 2025”

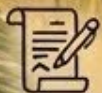

**Título del Belén:** "La buena nueva entre viejas noticias"



**Participantes:** 6 residentes, 2 usuarios de centro de día y 2 terapeutas ocupacionales.



**Materiales:** Revistas, periódicos viejos y fieltro.



**Mensaje:** En un mundo saturado de información, los mayores de Amavir Getafe han querido transformar las noticias de papel en un mensaje de esperanza, reciclando la prensa escrita para construir el paisaje donde nace la ilusión.



**Ubicación:** Hall de recepción, convirtiendo la entrada principal en un punto de encuentro neurálgico.



**Organización:** El proyecto se ha desarrollado íntegramente en las sesiones de terapia ocupacional, utilizándose como vehículo terapéutico para estimular la motricidad fina y la coordinación bimanual de los residentes a través del modelado del papel.

**AMAVIR GETAFE**

## **NUESTROS MAYORES TRABAJANDO EN EL BELÉN**



AMAVIR GETAFE

## NACIMIENTO



**AMAVIR GETAFE**

## **PANADERA Y PASTORES**



**AMAVIR GETAFE**

## **LAVANDERAS, POCERO Y SOLDADOS**



**AMAVIR GETAFE**

## **VISTA GENERAL DEL BELÉN**





# PRIMER PREMIO

A LA RESIDENCIA BALLE SOL TRES  
CANTOS  
POR “ENTRA Y VIVE LA NAVIDAD XXL”

# RESIDENCIA BALLE SOL TRES CANTOS

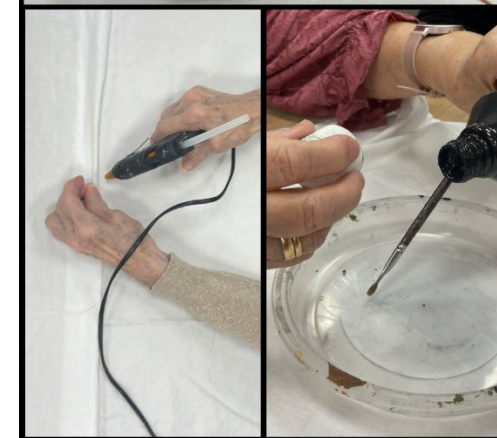
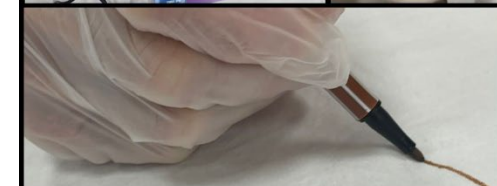
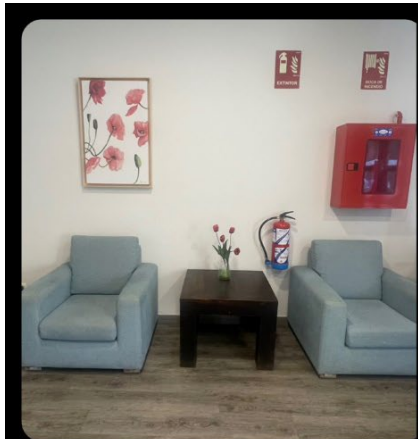

En la residencia Ballesol Tres Cantos hemos creado este año un belén muy especial, nacido del esfuerzo conjunto, la creatividad y el deseo de dar una nueva vida a materiales reutilizados. Para su elaboración hemos empleado sábanas usadas, que han sido transformadas en grandes lienzos donde, con pintura acrílica y témpera negra, hemos representado las distintas escenas del Nacimiento del Niño Jesús.

# RESIDENCIA BALLE SOL TRES CANTOS

En estas telas se pueden contemplar:

La Anunciación, el portal de Belén con el Niño Jesús, los Ángeles con su mula y el buey, los Reyes Magos, avanzando en su camino tras haber pasado por el castillo de Herodes, y los pastorcillos, que acuden a adorar al recién nacido.

Desde el techo cuelgan estrellas elaboradas en goma eva con purpurina, suspendidas con hilo de caña de pescar, que aportan un efecto visual ligero y luminoso.

Nuestra intención ha sido crear un belén inclusivo y envolvente, un espacio dentro del cual pueda sentirse la magia de la Navidad. En los últimos años, muchas ciudades han apostado por iluminaciones navideñas que permiten al visitante “entrar” en la luz, vivirla desde dentro. Inspirados por esta idea, hemos querido que nuestro belén sea también una experiencia inmersiva, que invite a quien lo contempla a formar parte de la escena.



# RESIDENCIA BALLE SOL TRES CANTOS



Instalándolo en la sala de espera del equipo médico, un lugar transitado por residentes y familiares.

Hemos elegido situarlo en esta zona médica porque es un lugar donde, con frecuencia, las personas llegan en momentos de mayor sensibilidad. Creemos que este belén ofrece una oportunidad para detenerse, respirar, evadirse por un instante y conectar con el espíritu navideño, brindando calma, esperanza y belleza en un entorno cotidiano.

Con este proyecto, en Ballesol Tres Cantos celebramos la Navidad desde la creatividad, la sostenibilidad y, sobre todo, desde el corazón.

# RESIDENCIA BALLE SOL TRES CANTOS





Comunidad  
de Madrid

# CONCURSO DE BELENES 2025