

COORDENADAS ENTRONQUE DE CAMINO DE ACCESO CON C/ ANTONIO MACHADO. ACCESO A PSFV GOLETA SOLAR (OESTE)

PUNTOS	X	Y
(A5)	468945.67	4472559.72

COORDENADAS DE ACCESO A PSFV GOLETA SOLAR

PUNTOS	X	Y
(1L)	468108.19	4470987.86
(2L)	468026.20	4470586.81
(3L)	470418.69	4472187.48
(4L)	470418.48	4472187.28
(5L)	470454.75	4470454.75
(6L)	470906.99	4472098.42
(7L)	471005.41	4472047.24
(8L)	470920.38	4472096.59
(9L)	471014.61	4472041.42

LEYENDA

- Ámbito del Plan Especial. El PEI contiene las siguientes infraestructuras:
- Delimitación del ámbito del PEI (Línea de Alta Tensión: delimitación de ámbito a 30 m de cada lado del eje y Línea Subterránea BT / 30 kV: delimitación de ámbito a 5 m de cada lado del eje)
 - Valledillo de las PSFV
 - Implantación PSFV Abeto Solar
 - Implantación PSFV Grillete Solar
 - Implantación PSFV Cerezo Solar
 - Subestación Transformadora
 - Recto de PSFV
 - AA
 - LEAT 220 kV Tramo desde ST Grillete hasta AP19 de la LAAT Pídon - Nímbro (tramo soterrado)
 - LEAT 220 kV Grillete - Noguera (tramo aéreo / soterrado)
 - LEAT 220 kV Cerezo - Noguera (tramo aéreo / soterrado)
 - LEAT 220 kV Noguera - San Fernando Renovables (tramo aéreo / soterrado) - Tramo desde ST Noguera hasta vértice V-10 (antigua AP158)
 - LEAT 220 kV Noguera - San Fernando Renovables (tramo aéreo / soterrado) - Tramo desde vértice V-10 (antigua AP158) hasta la ST San Fernando Renovables
 - LEAT 400 kV San Fernando Renovables - San Fernando REE
 - Línea subterránea BT / 30 kV
 - Implantación PSFV Goleta Solar
 - Implantación PSFV Cerezo Solar
 - Ap-xx Apoyos de LAAT
 - Coordenada de acceso a PSFV / entronque carretera
 - Terminos municipales

Afecciones y Servidumbres de Carreteras *

- Red de Carreteras del Estado:
- Dominio Público (Art 29 Ley 37/2015)
 - Zona de Servidumbre (Art 31 Ley 37/2015)
 - Zona de Afección (Art 32 Ley 37/2015)
 - Línea límite de edificación (Art 33 Ley 37/2015)
- Red de Carreteras de la Com. de Madrid. Red Principal, Secundaria o Local:
- Dominio Público (Art 30 Ley 31/1991)
 - Zona de Protección (Art 31 Ley 31/1991)
- Afecciones Ferroviarias (Red Ferroviaria del Estado. Línea Alta Velocidad):
- Dominio Público en S.N.U. (Art 25 RD 2387/2004)
 - Zona de protección en S.N.U. (Art 30 RD 2387/2004)
 - Límite de edificación en S.N.U. (Art 34 RD 2387/2004)

Afecciones Aeronáuticas (Aeropuerto Adolfo Suárez Madrid-Barajas) **

- Red de Carreteras del Estado:
- Área envolvente de servidumbres acústicas (RD 1003/2011)
 - Envolvente servidumbres aeródromo e instalaciones radioeléctricas (RD 1080/2009)
 - Envolvente servidumbres de operación de las aeronaves (RD 1080/2009)
- Afecciones de Líneas Eléctricas (Red Eléctrica Española y compañías privadas):
- Línea Eléctrica
 - Zona de Protección - ancho variable (Apartado 5.12.2 del ICT/LAT 7. RD 223/2008)
 - Torre/Punto de Apoyo Línea Eléctrica
- Afecciones Vías Pecuarias (Red de Vías Pecuarias de la Comunidad de Madrid):
- Trazado Vía Pecuaria (Ancho legal: Art 4 Ley 31/1995)
- (*)NOTA: Ver plano específico O-4.2
(**)NOTA: Ver planos específicos O-4.3.x

Afecciones Hidráulicas (Confederación Hidrográfica del Tago)

- Cauces (según cartografía de la CHT)
 - Dominio Público Hidráulico (DPH) designado s/ Estudio Hidrológico Hidráulico ***
 - Zona de servidumbre (5 m desde DPH. Art. Único RD 9/2008)
 - Zona de policía del cauce (100 m desde DPH. Art. Único RD 9/2008)
- Otras Afecciones:
- Caminos públicos/privados
 - Red del Canal de Isabel II ****
 - Línea telefónica
 - Gasoducto / Oleoducto
- (***)NOTA: Ver anexo específico en Bloque II: Documentación Ambiental
(****)NOTA: Ver planos específicos I-2.2.x

0 250 m 500 m 750 m 1000 m

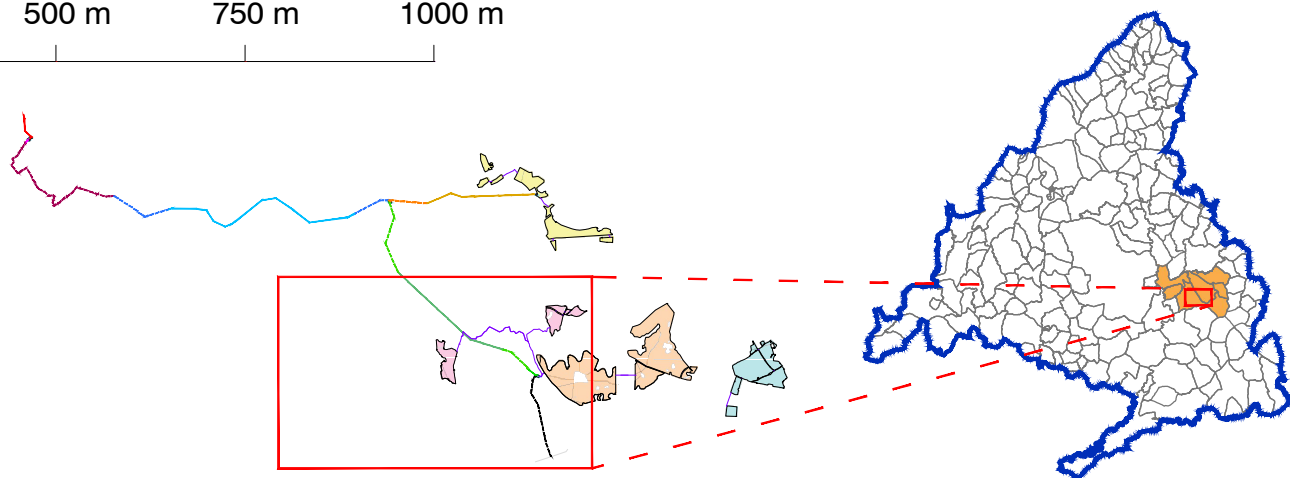

PLAN ESPECIAL PEI-PFOT-195
DOCUMENTO PARA APROBACIÓN DEFINITIVA

TÍTULO DEL PLANO:
COMPATIBILIDAD DE LA INFRAESTRUCTURA CON LAS AFECIONES Y SERVIDUMBRES. DETALLE PSFV GOLETA SOLAR

PLANO Nº:
0-4.1.2

ESCALA:
1:10.000

FECHA:
Abril 2024

PROMOTOR:
IGNIS

EQUIPO REDACTOR:
R

Ignis Energía S.L. TotalEnergies Electricidad y Gas España, S.A. RH Estudio, Inv. y Proyectos S.L.P.