

PROCEDIMIENTO SELECTIVO DE INGRESO AL CUERPO DE PROFESORES DE MÚSICA Y ARTES ESCÉNICAS 2021. ESPECIALIDAD LENGUAJE MUSICAL.

Primera prueba. Parte A. Ejercicio 1. Tonalidad Do menor.
Transportar una 2ª mayor ascendente.

$\text{♩} = 86$

Voz
mp

Piano
p dolce espressivo
mp
sf
f
pp

Vo.
pp
mf
f — *p*

Pno.
mf
f
mp

Vo.
p
mf
ff

Pno.
p
ff

Vo.
p
mp
pp

Pno.
f
p
mp
p
pp

8

Procedimiento selectivo de ingreso al Cuerpo de Profesores de Música y Artes Escénicas 2021
Especialidad Lenguaje Musical. Primera Prueba. Parte A. Ejercicio 1. Tonalidad de Sol menor.

Transporte a un intervalo de 2ª mayor ascendente.

Andante ♩ = 80 ca.

Voz

Piano

mf *cresc.* *f* *rit.* *mp*

6 a tempo

p

11 Cadenza

senza rigore

p

15 a tempo

mp *mf* *f*

20

p *molto rit.*

p *molto rit.*

Procedimiento selectivo de ingreso al Cuerpo de Profesores de Música y Artes Escénicas 2021 Especialidad Lenguaje musical.
Primera Prueba. Parte A. Ejercicio 1. Tonalidad de Mi mayor. Transportar un tono bajo

Measures 1-8: The voice part features a melodic line with a descending interval of a fourth and a final cadence. The piano accompaniment consists of chords and a bass line.

Measures 9-16: The voice part includes two triplet figures. The piano accompaniment continues with harmonic support.

Measures 17-20: The key signature changes to F major. The voice part has a melodic phrase with a fourth-note triplet. The piano accompaniment features a final cadence.

PROCEDIMIENTO SELECTIVO DE INGRESO AL CUERPO DE
PROFESORES DE MÚSICA Y ARTES ESCÉNICAS 2021

ESPECIALIDAD: LENGUAJE MUSICAL
PRIMERA PRUEBA . PARTE A. EJERCICIO 2. DICTADO A 3 VOCES

Sol menor $\text{♩} = 60$

Andante tranquilo

mp

3 II V

Semicadencia

Sol Mayor

mf

3 V

Sol menor

f

3 VI V I

Cadencia rota

poco rit.

Cadencia perfecta

APELLIDOS / NOMBRE

PROCEDIMIENTO SELECTIVO DE INGRESO AL CUERPO DE
PROFESORES DE MÚSICA Y ARTES ESCÉNICAS 2021
ESPECIALIDAD: LENGUAJE MUSICAL. PRIMERA PRUEBA . PARTE A. EJERCICIO 3
COMPOSICIÓN DE UNA LECCIÓN DE LENGUAJE MUSICAL.

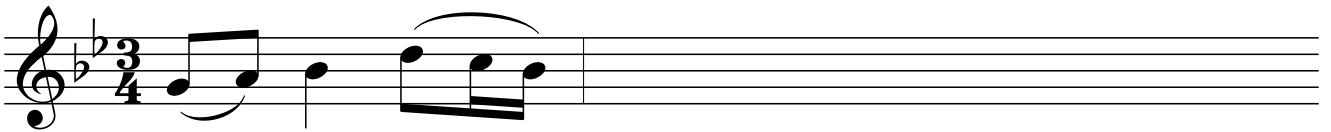

Lección de 16 a 24 compases

Nivel: 4º de Enseñanzas Elementales

Se puede entregar por escrito un esquema del planteamiento didáctico que deberá incluir como mínimo las propuestas metodológicas para su desarrollo en clase y los criterios y procedimientos de evaluación aplicables.