



DATOS COVID-19 COMUNIDAD DE MADRID

13/07/2020.
(Datos cierre día anterior)

POSITIVOS PCR

53

(casos nuevos notificados incorporados)

11

(casos nuevos notificados de las últimas 24h)

76.178

(acumulados)

Fallecidos Hospitales

0

(en el día)

9.220

(acumulado)

Datos sanidad mortuoria.

Fallecidos*

4.825. Centros
socio-sanitarios

9.394. Hospitales

918. Domicilios.

28. otros lugares

15.165. (Total)

Pacientes Hospitalizados

153

(ingresados en
el día)

43.738

(acumulados)

Pacientes en UCI

37

(ingresados en
el día)

3.737

(acumulados)

Atención domiciliaria por Atención primaria

636

(seguimiento en el
día)

326.081

(acumulados)

Altas Hospitalarias

3

(en el día)

43.257

(acumuladas)

Casos positivos de Covid-19 confirmados por PCR

La Comunidad de Madrid consolida diariamente la serie de casos confirmados por PCR, asignando a los casos nuevos notificados la fecha en la que se toma la muestra. Se realiza una actualización diaria de la serie de casos que se adjunta.

Fecha Notificación	Total Diario	Total Acumulado	Fecha Notificación	Total Diario	Total Acumulado	Fecha Notificación	Total Diario	Total Acumulado
25/02/2020	2	2	12/04/2020	366	54670	29/05/2020	182	72608
26/02/2020	4	6	13/04/2020	1099	55769	30/05/2020	61	72669
27/02/2020	4	10	14/04/2020	1195	56964	31/05/2020	73	72742
28/02/2020	11	21	15/04/2020	976	57940	01/06/2020	135	72877
29/02/2020	7	28	16/04/2020	911	58851	02/06/2020	184	73061
01/03/2020	26	54	17/04/2020	900	59751	03/06/2020	233	73294
02/03/2020	45	99	18/04/2020	513	60264	04/06/2020	188	73482
03/03/2020	46	145	19/04/2020	217	60481	05/06/2020	150	73632
04/03/2020	58	203	20/04/2020	720	61201	06/06/2020	99	73731
05/03/2020	114	317	21/04/2020	699	61900	07/06/2020	21	73752
06/03/2020	204	521	22/04/2020	782	62682	08/06/2020	111	73863
07/03/2020	225	746	23/04/2020	518	63200	09/06/2020	129	73992
08/03/2020	272	1018	24/04/2020	615	63815	10/06/2020	124	74116
09/03/2020	508	1526	25/04/2020	266	64081	11/06/2020	136	74252
10/03/2020	710	2236	26/04/2020	141	64222	12/06/2020	163	74415
11/03/2020	740	2976	27/04/2020	671	64893	13/06/2020	28	74443
12/03/2020	802	3778	28/04/2020	621	65514	14/06/2020	18	74461
13/03/2020	965	4743	29/04/2020	506	66020	15/06/2020	138	74599
14/03/2020	909	5652	30/04/2020	397	66417	16/06/2020	103	74702
15/03/2020	818	6470	01/05/2020	187	66604	17/06/2020	109	74811
16/03/2020	1284	7754	02/05/2020	131	66735	18/06/2020	142	74953
17/03/2020	1974	9728	03/05/2020	135	66870	19/06/2020	154	75107
18/03/2020	1787	11515	04/05/2020	488	67358	20/06/2020	38	75145
19/03/2020	2077	13592	05/05/2020	443	67801	21/06/2020	24	75169
20/03/2020	2382	15974	06/05/2020	412	68213	22/06/2020	38	75207
21/03/2020	1701	17675	07/05/2020	369	68582	23/06/2020	82	75289
22/03/2020	1519	19194	08/05/2020	332	68914	24/06/2020	73	75362
23/03/2020	2759	21953	09/05/2020	97	69011	25/06/2020	103	75465
24/03/2020	2960	24913	10/05/2020	66	69077	26/06/2020	91	75556
25/03/2020	3038	27951	11/05/2020	344	69421	27/06/2020	25	75581
26/03/2020	3449	31400	12/05/2020	296	69717	28/06/2020	11	75592
27/03/2020	2444	33844	13/05/2020	290	70007	29/06/2020	58	75650
28/03/2020	1045	34889	14/05/2020	304	70311	30/06/2020	63	75713
29/03/2020	889	35778	15/05/2020	203	70514	01/07/2020	47	75760
30/03/2020	2601	38379	16/05/2020	31	70545	02/07/2020	59	75819
31/03/2020	1873	40252	17/05/2020	51	70596	03/07/2020	58	75877
01/04/2020	1847	42099	18/05/2020	240	70836	04/07/2020	18	75895
02/04/2020	1874	43973	19/05/2020	254	71090	05/07/2020	16	75911
03/04/2020	1801	45774	20/05/2020	244	71334	06/07/2020	32	75943
04/04/2020	917	46691	21/05/2020	177	71511	07/07/2020	74	76017
05/04/2020	543	47234	22/05/2020	188	71699	08/07/2020	34	76051
06/04/2020	1645	48879	23/05/2020	48	71747	09/07/2020	44	76095
07/04/2020	1469	50348	24/05/2020	22	71769	10/07/2020	54	76149
08/04/2020	1494	51842	25/05/2020	123	71892	11/07/2020	18	76167
09/04/2020	985	52827	26/05/2020	197	72089	12/07/2020	11	76178
10/04/2020	913	53740	27/05/2020	168	72257			
11/04/2020	564	54304	28/05/2020	169	72426			



Evolución casos positivos de Covid-19 notificados por PCR

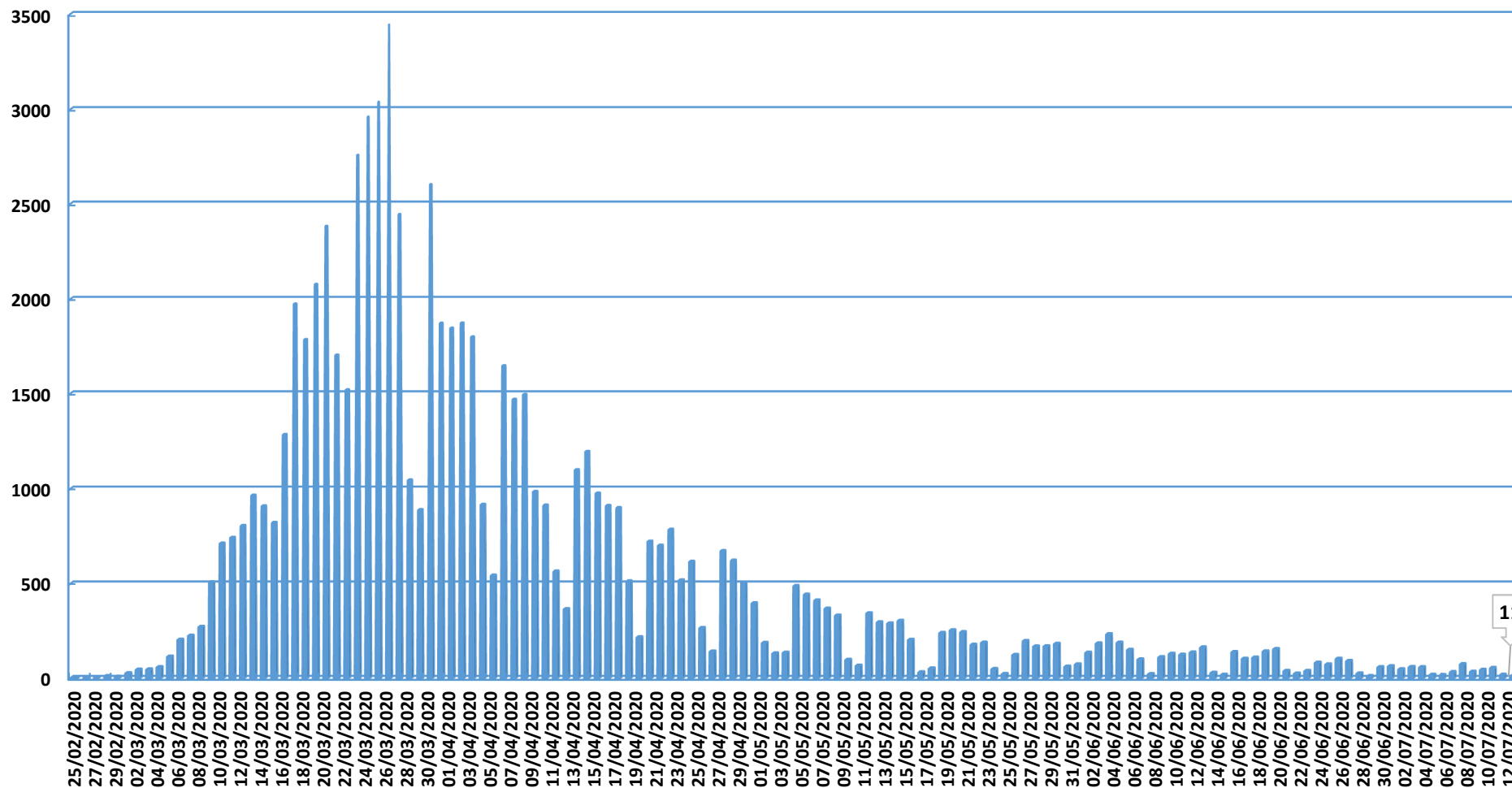

Fuente: Dirección General de Salud Pública.

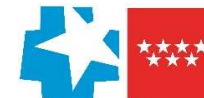

Evolución casos hospitalizados y UCI

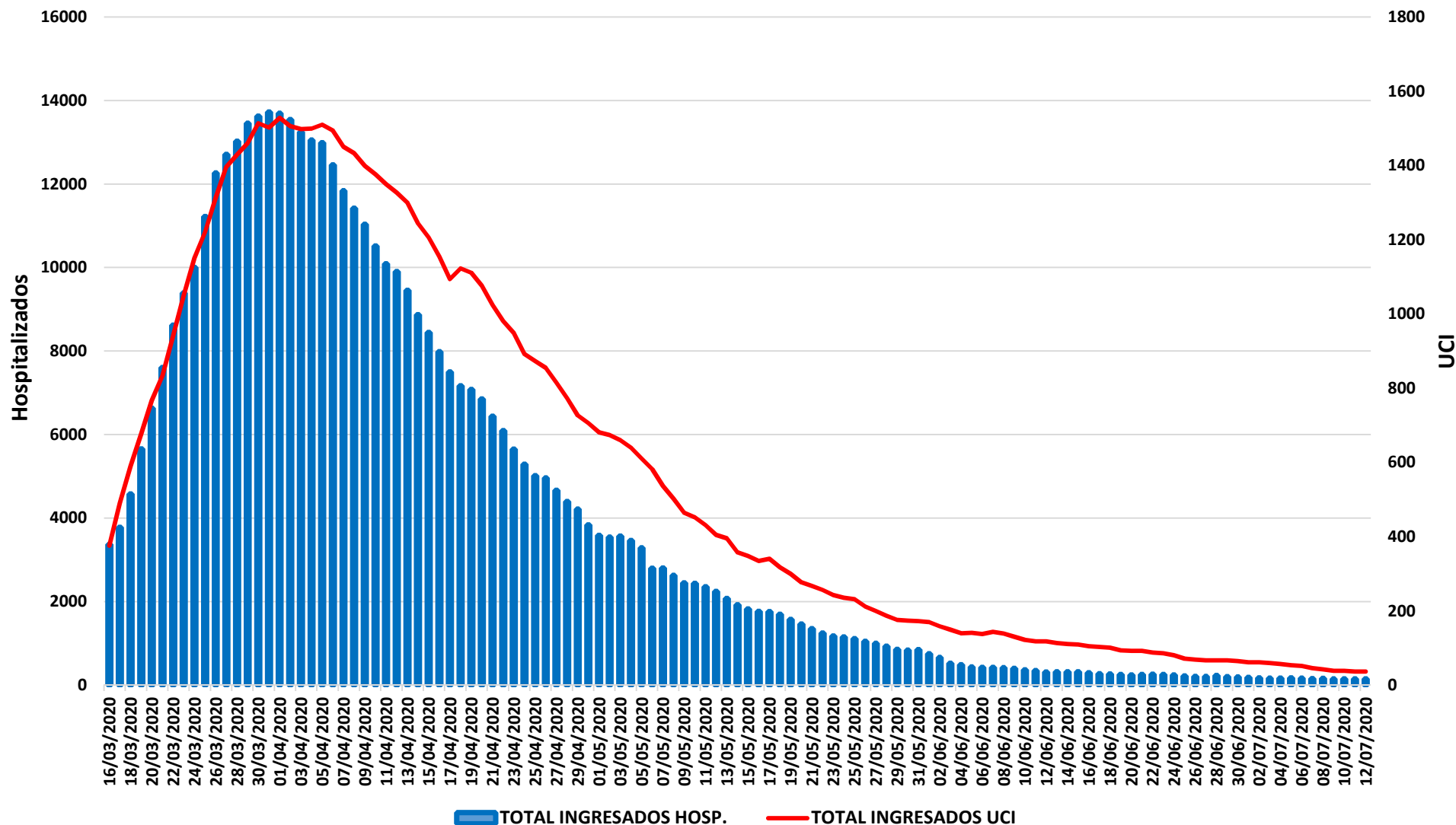

Fuente: SERMAS y hospitales privados.



Evolución ingresos y altas

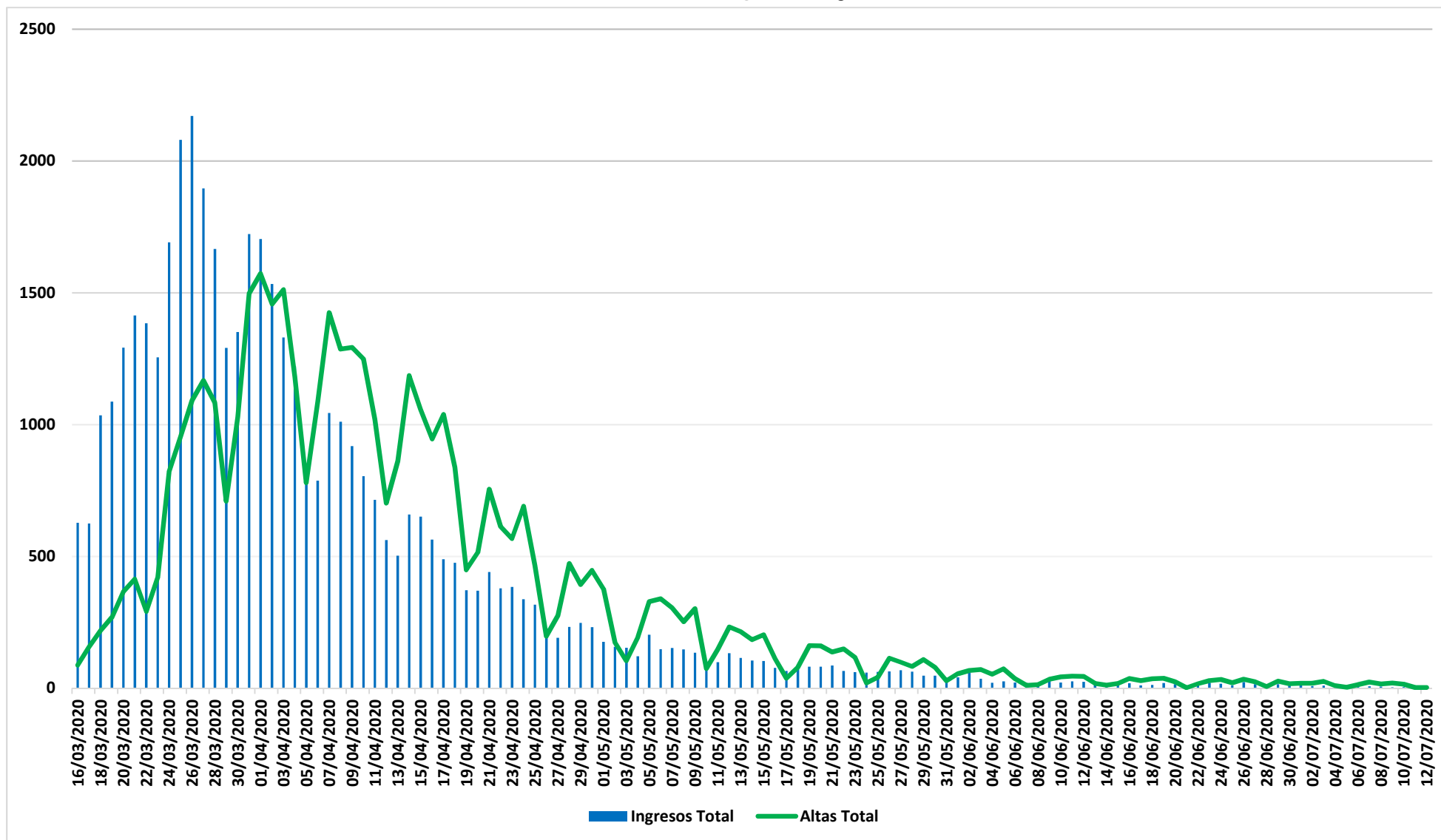

Fuente: SERMAS y hospitales privados.

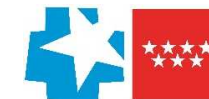

Situación epidemiológica COVID-19 07/07/2020

Tasas de incidencia acumulada (dos últimas semanas epidemiológicas, s26 y s27)

Casos confirmados/100.000 habitantes

Comunidad de Madrid Municipios y Distritos (Madrid)

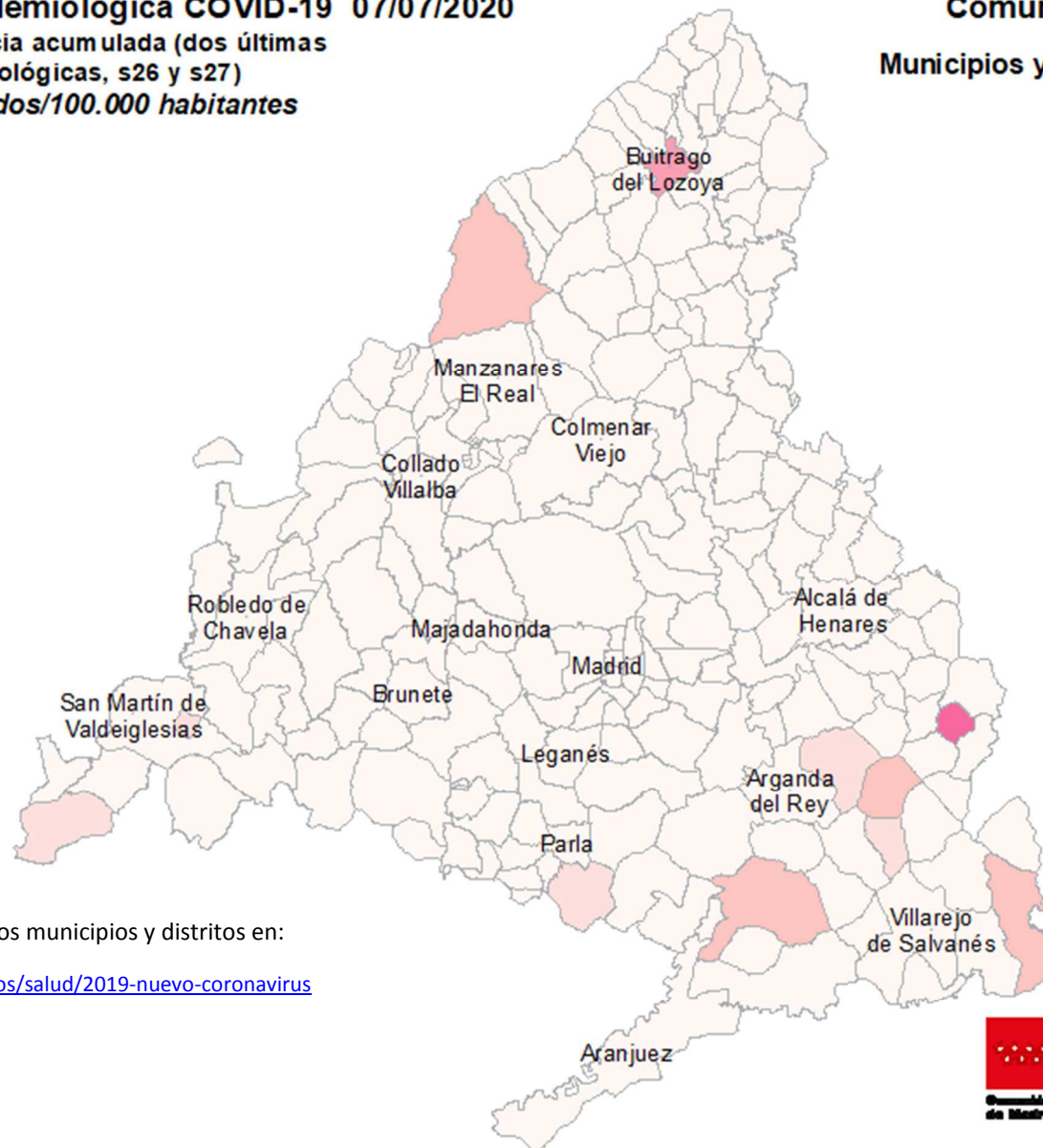
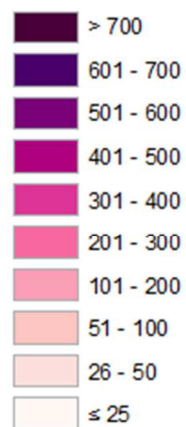

Consulta toda la información sobre los municipios y distritos en:

<https://www.comunidad.madrid/servicios/salud/2019-nuevo-coronavirus>

10 Km



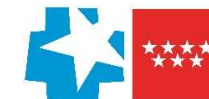

Situación epidemiológica COVID-19 07/07/2020

Tasas de incidencia acumulada (dos últimas semanas epidemiológicas, s26 y s27)

Casos confirmados con infección activa/100.000 habitantes

Comunidad de Madrid

Municipios y Distritos (Madrid)

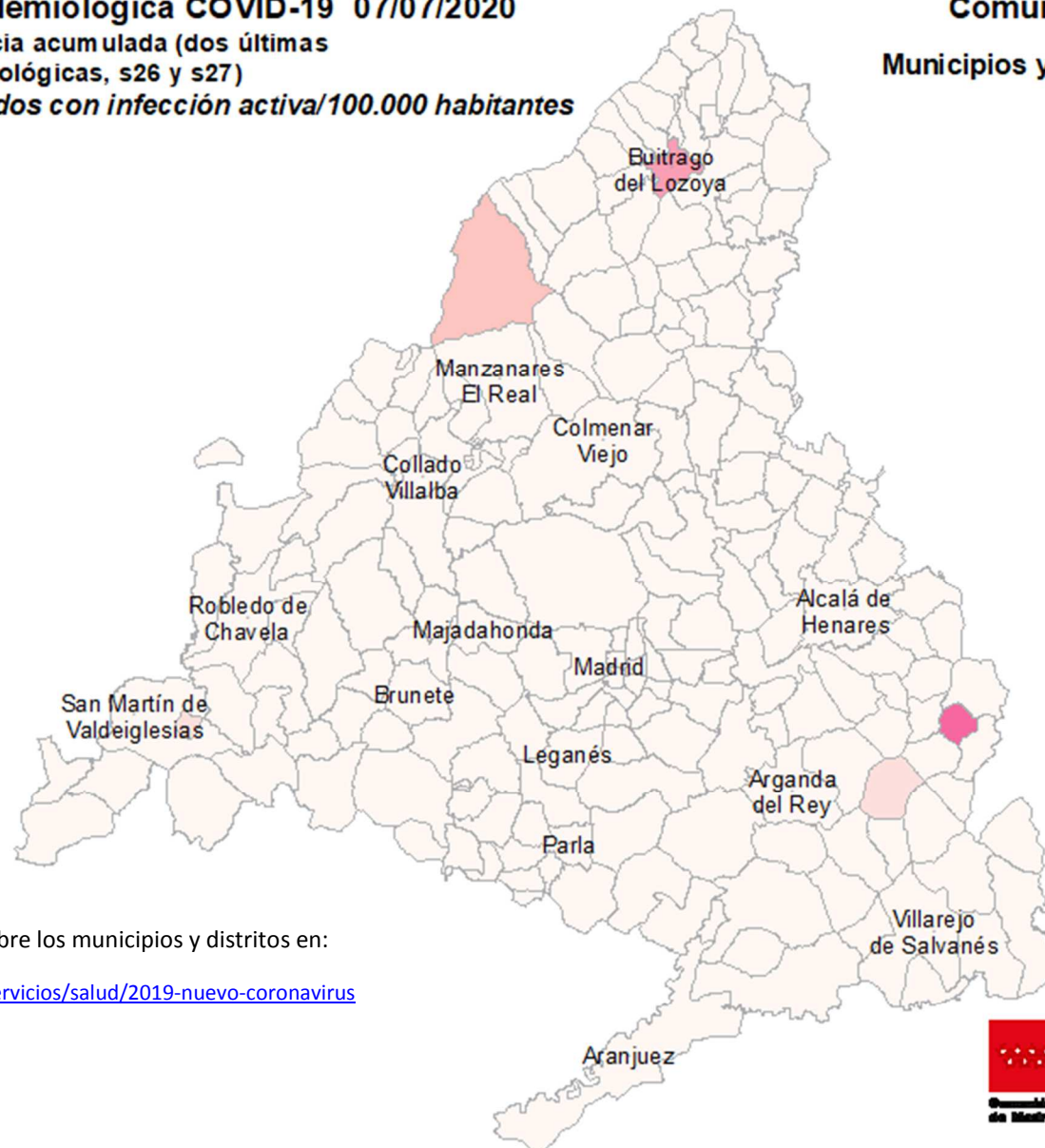
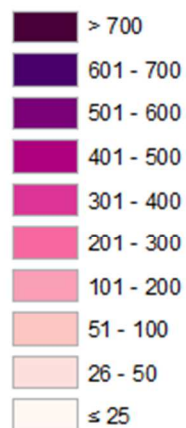

Consulta toda la información sobre los municipios y distritos en:

<https://www.comunidad.madrid/servicios/salud/2019-nuevo-coronavirus>

10 Km



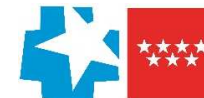

Evolución fallecidos

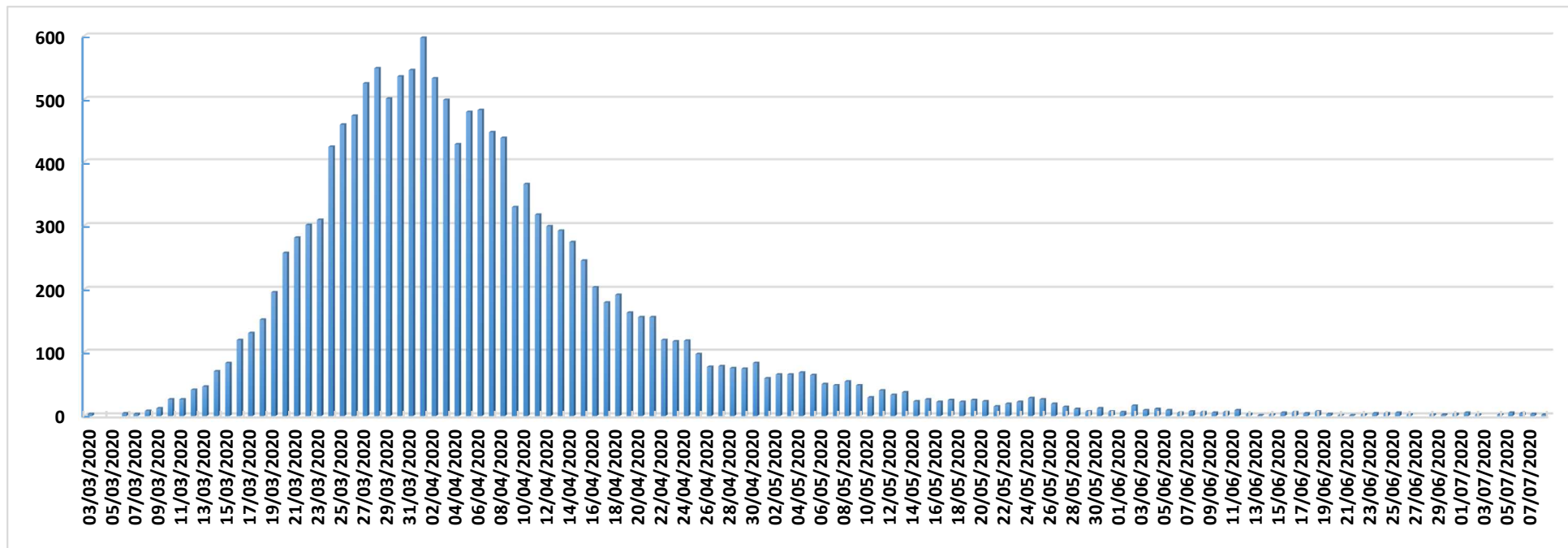

Datos Sanidad Mortuoria *	
Hospitales	9.394
Domicilios	918
Centros sociosanitarios	4.825
Otros lugares	28
Total	15.165

*Fallecidos con sospecha o con confirmación de Covid-19 según certificado de defunción.

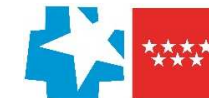

Fallecidos según edad y sexo

Edad	Mujeres	Hombres	Total
0-9	1	6	7
10-19	1	1	2
20-29	5	5	10
30-39	17	14	31
40-49	34	76	110
50-59	126	300	426
60-69	308	773	1.081
70-79	932	1.859	2.791
80-89	2.751	3.124	5.875
90>	2.930	1.616	4.546
Edad no confirmada*	134	152	286
Total general	7.239	7.926	15.165

*Sin fecha de nacimiento en el certificado de defunción

